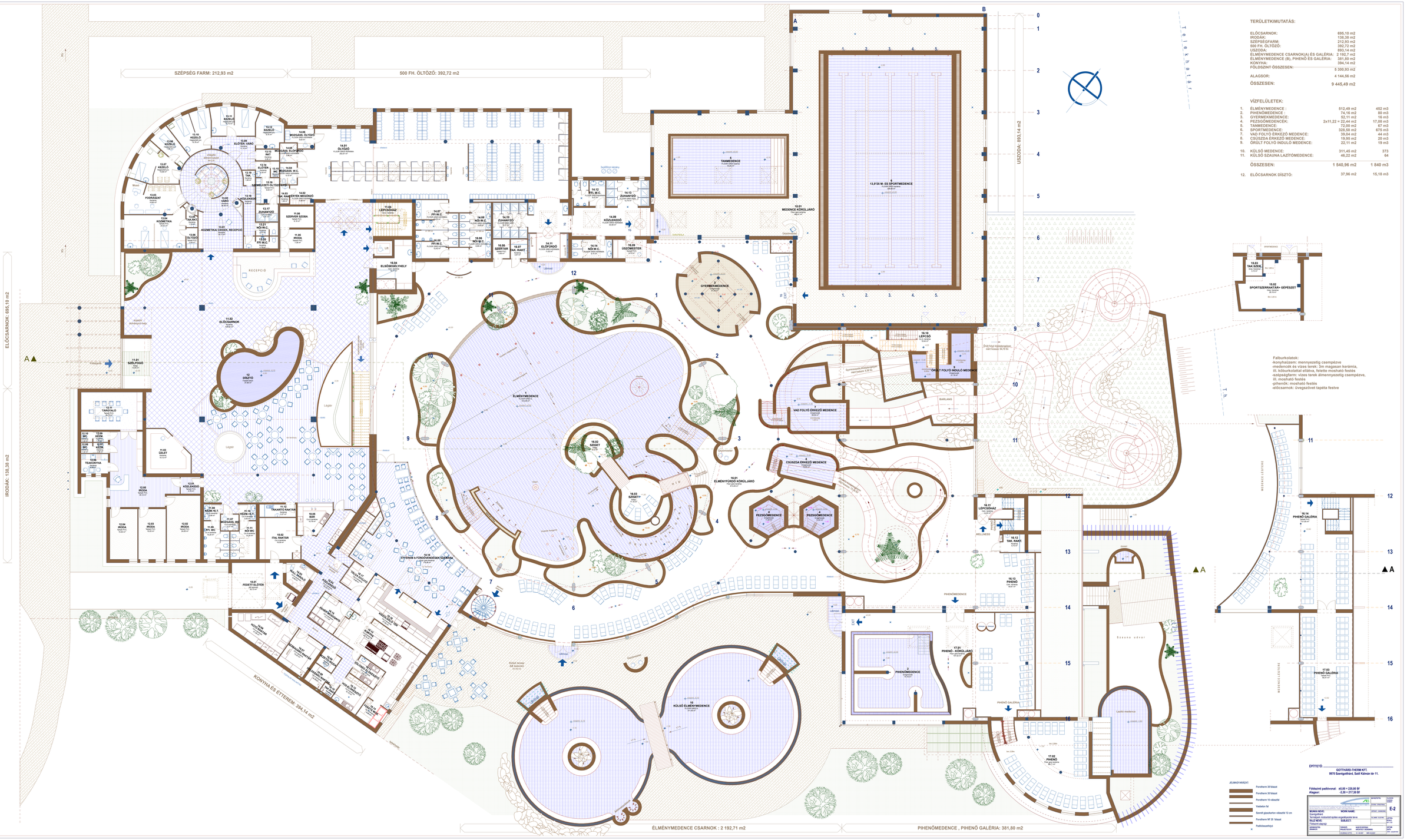
SZÉPSÉG FARM: 212,93 m2
500 FH. ÖLTÖZŐ: 392,72 m2
ELŐCSARNOK: 695,10 m2
IRODÁK: 138,38 m2
USZODA: 893,14 m2
KONYHA ÉS ÉTTEREM: 394,14 m2
ÉLMENYMEDENCE CSARNOK : 2 192,71 m2
PIHENŐMEDENCE , PIHENŐ GALÉRIA: 381,80 m2
RECEPCIÓ
ÉLMÉNYMEDENCE
VAD FOLYÓ ÉRKEZŐ MEDENCE
ÖRÖLT FOLYÓ INDULÓ MEDENCE
CSÚSZDA ÉRKEZŐ MEDENCE
PIHENŐMEDENCE
KÜLSŐ ÉLMÉNYMEDENCE
13,3*25 M- ES SPORTMEDENCE
TANMEDENCE
GYERMEKMEDENCE
PIHENŐ GALÉRIA
SPORTSZERKATÁR+ GÉPÉSZET
Falburkolatok:
-konyhaüzem: mennyezetig csempézve
-medencék és vizes terek: 3m magasan kerámia,
ill. kőburkolattal ellátva, felette mosható festés
-szépségfarm: vizes terek álmennyezetig csempézve,
ill. mosható festés
-pihenők: mosható festés
-előcsarnok: üvegszövet tapéta festve
TERÜLETKIMUTATÁS:
ELŐCSARNOK: 695,10 m2
IRODÁK: 138,38 m2
SZÉPSÉGFARM: 212,93 m2
500 FH. ÖLTÖZŐ: 392,72 m2
ÚSZODA: 893,14 m2
ÉLMÉNYMEDENCE CSARNOK(A) ÉS GALÉRIA: 2 192,7 m2
ÉLMÉNYMEDENCE (B), PIHENŐ ÉS GALÉRIA: 381,80 m2
KONYHA: 394,14 m2
FÖLDSZINT ÖSSZESEN: 5 300,93 m2
ALAGSOR: 4 144,56 m2
ÖSSZESEN: 9 445,49 m2
VÍZFELÜLETEK:
1. ÉLMÉNYMEDENCE : 512,49 m2 452 m3
2. PIHENŐMEDENCE : 74,16 m2 80 m3
3. GYERMEKMÉDENCE: 52,11 m2 16 m3
4. PEZSGŐMEDENCÉK: 2x11,22 = 22,44 m2 17,06 m3
5. TANMEDENCE : 72,00 m2 67 m3
6. SPORTMEDENCE: 328,58 m2 675 m3
7. VAD FOLYÓ ÉRKEZŐ MEDENCE: 39,04 m2 44 m3
8. CSÚSZDA ÉRKEZŐ MEDENCE: 19,95 m2 20 m3
9. ÖRÖLT FOLYÓ INDULÓ MEDENCE: 22,11 m2 19 m3
10. KÜLSŐ MEDENCE: 311,45 m2 373
11. KÜLSŐ SZAUNA LAZÍTÓMEDENCE: 46,22 m2 64
ÖSSZESEN: 1 540,96 m2 1 840 m3
12. ELŐCSARNOK DÍSZTŐ: 37,96 m2 15,18 m3
JELMAGYARÁZAT
Porotherm 38 falazat
Porotherm 30 falazat
Porotherm 19 válaszfal
Vízelvezető fal
Szerelt gipszkarton válaszfal 12 cm
Porotherm NF 25 falazat
Padlóösszefolyó
ÉPÍTTETŐ:
GOTTHÁRD-THERM KFT.
9970 Szentgotthárd, Szél Kálmán tér 11.
Földszinti padlóvonal: ±0,00 = 220,80 Bf
Alagsor: -3,30 = 217,50 Bf
BUDAI MŰVEK
Szentgyörgy vízkezelő épülete engedélyezési terve
FÁLZ NEVE:
Fürdőszoba alapraj
WORK NAME:
SUBJECT:
E-2