Megjegyzések
A terv ±0,00 szintje: 103,60 mBf
Méretek a helyszínen ellenőrizendők!

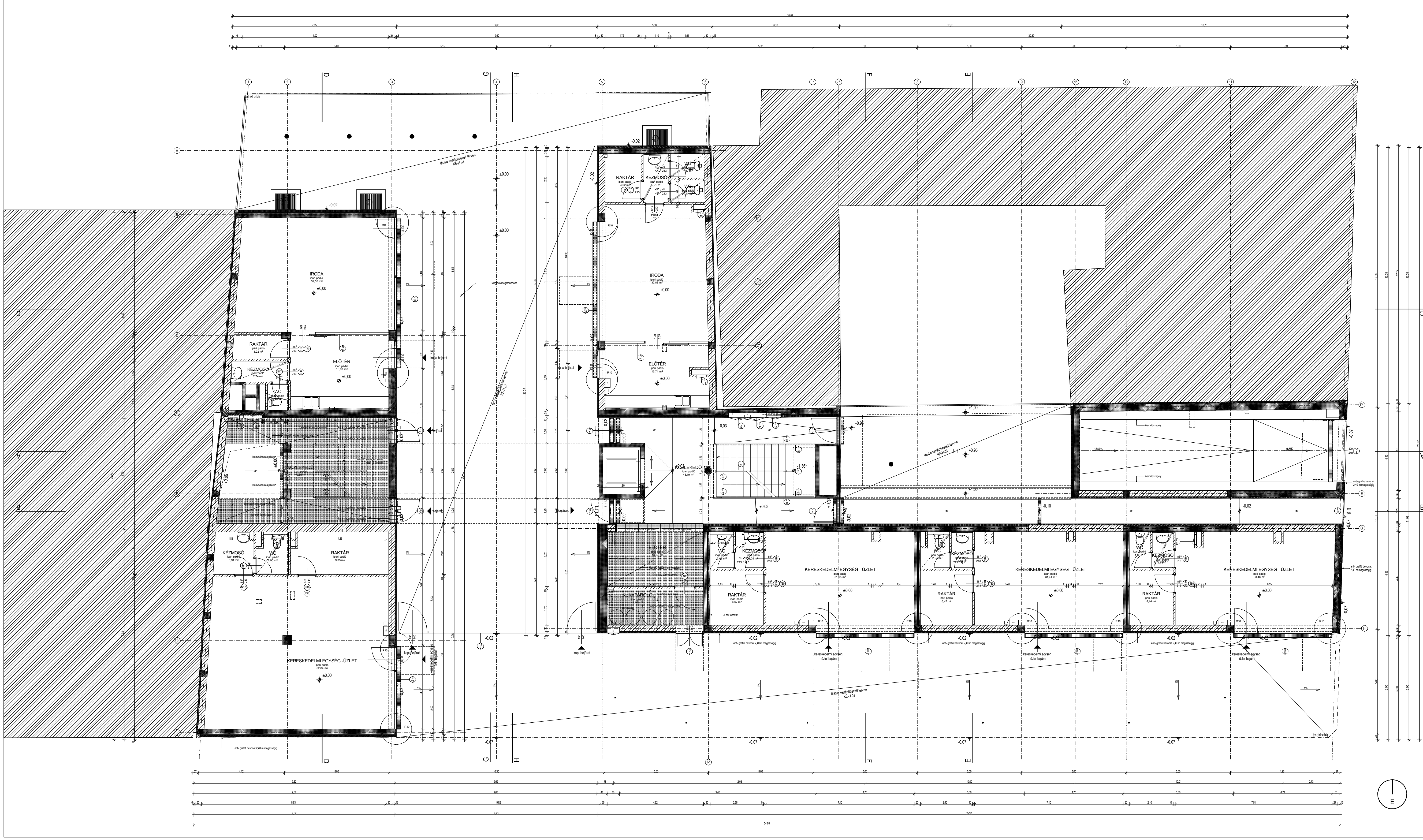

Terv:	Önkormányzati lakóépület
Tervtípus:	Kiviteli terv
Helyszín:	Budapest, VIII. ker. Práter u. 30- 32. hrsz: 35696
Megbízó:	HÉROSZ Építőipari Zrt. H - 1095 Budapest, Hídépítő u. 1- 12.
GeneráltervezŘ:	Kis Péter Építészműterme Kft. H - 1121 Budapest, Evetke út 2. Tel/ fax: + 36 1 273 49 35 Email: kp888@axelero.hu http: www. plant.co.hu
Építész tervezŘ:	Kis Péter Építészműterme Kft. H - 1121 Budapest, Evetke út 2. Tel/ fax: + 36 1 273 49 35 Email: kp888@axelero.hu http: www. plant.co.hu Felelős tervező: Kis Péter vezető tervező E1-01-2551/03 Tervezők: Balázsa Gábor tervező; Sarusi Kis János tervező; Tarr Ivett tervező; Valkai Csaba tervező
Statikus tervezŘ:	mTm Tanácsadó Mérnökiroda H - 1015 Budapest, Szabó Ilonka u. 12. Tel/ fax: + 36 1 212 9098 Felelős tervező: Markovits Péter vezető tervező T1-01-7842
Gépész tervezŘ:	Art-Tax Szolgáltató Szövetkezet H - 1146 Budapest, Dózsa György út 29. Tel/ fax: + 36 1 343 0281 Felelős tervező: Oltvai András vezető tervező G1-01-3552
Elektromos tervezŘ:	Hochplan Kft. H - 1163 Budapest, Batsányi János u 12/b. Tel: + 36 1 266 4802 Felelős tervező: Sax Dezső vezető tervező V1-13-0491
Kertépítész tervezŘ:	Stúdió 73 Bt. H - 1119 Budapest, Bártfai u 8/b. Tel/fax: + 36 1 209 1402 Felelős tervező: Balogh Péter István vezető tervező K1-01-5119/03
Épületszerkezetek:	FRT Raszter Építésziroda Kft. H - 1117 Budapest, Karinthy Frigyes út 11. Tel/fax: + 36 466 27 83 Felelős tervező: Farsang Attila
TŽzvédelem:	Tűz-Ért-Ő Bt. H - 2336 Dunavarsány, Nagyvarsányi út 30. Tel/fax: + 36 24 473 195 Venczel Sándor tűzvédelmi szakértő
KülsŘ közmŽ:	Kádár László H - xxxx xxx, xxx Tel/fax: xxxxx xxx xxx
Közlekedés:	Közlekedés Kft. H - 1052 Budapest, Bécsi. u. 5. Tel/fax: + 36 1 235 2000 Felelős tervező: Szegő János
Akusztika:	dr. Karsai Elekné H - 1123 Budapest, Győri út 4. Tel/fax: + 36 1 356 5859 Felelős tervező: SZÉS-4-b/01-1035
Felvonó:	Schindler-Hungária Kft. H-1117 Budapest, Budafoki út 60. Tel: + 36 1 206 9040 Balogh Gábor tervező
Tervlap:	E-A-02 Földszint alaprajza
Lépték:	m 1:50
Dátum:	2006. december 15.