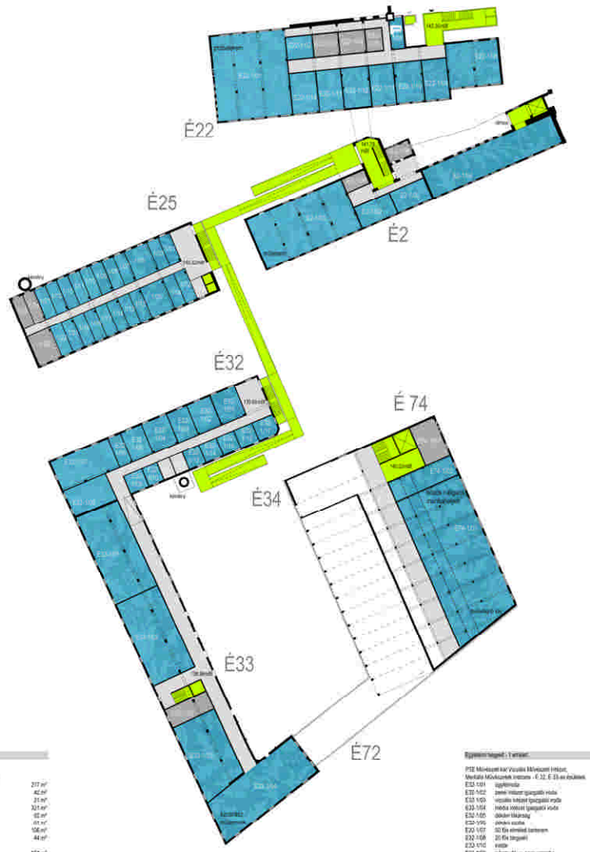

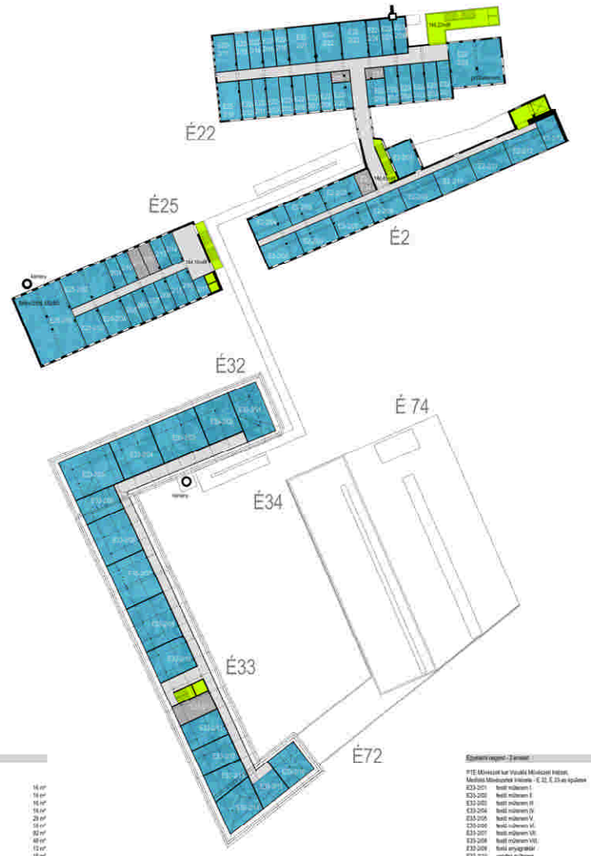

Egyetemi Negyed

Egyetemi negyed - összesítő	
PTE Művészeti kar Vizuális Művészeti Intézet, Media Művészeti Intézete - É 32, É 33	3582 m²
PTE Művészeti kar Szobrászat Tanszék - É 74-es épület Hallgató Rendezvény Központ - É 34-es épület	1933 m²
PTE Művészeti kar Zeneművészeti Intézete, "Merce-étterem" - konyhával és raktárral - É 22	2283 m²
PTE Művészeti kar Képzőművészeti Doktori Iskola, Kerámia Oktatási és Kutatási Műhely - É 24-es épület	1641 m²
PTE Kommunikáció és Médiatudomány Tanszék (KMT), Filmtudomány és Vizuális Kultúra Tanszék (FVKTa) - É 25	1937 m²
Janus Egyetemi Színház (JESZ)	377 m²
Egyetemi negyed - mindösszesen:	11154 m²

Egyetemi negyed - pinceszint	
PTE Művészeti kar Vizuális Művészeti Intézet, Media Művészeti Intézete - É 32, É 33-as épületek	
É32-P001 archív raktár	79 m²
É33-P002 30 fős szükségtárgyaló oktatóterem	91 m²
É33-P003 darkroom informatika labor I.	35 m²
É33-P004 darkroom informatika labor II.	35 m²
É33-P005 darkroom informatika labor III.	35 m²
É33-P006 darkroom informatika labor IV.	35 m²
É33-P007 mélyén műhely	56 m²
É33-P008 vizuális média informatika labor I.	45 m²
É33-P009 vizuális média informatika labor II.	40 m²
É33-P010 elektronika I.	8 m²
É33-P011 elektronika II.	8 m²
É33-P012 elektronika III.	6 m²
É33-P013 vizuális média labor I.	15 m²
É33-P014 vizuális média labor II.	16 m²
É33-P015 vizuális média labor III.	18 m²
É33-P016 vizuális média labor IV.	21 m²
É33-P017 vizeszűrők	31 m²
PTE Művészeti kar Vizuális Művészeti Intézet, Media Művészeti Intézete - pinceszint összesen:	555 m²
PTE Művészeti kar Zeneművészeti Intézete, "Merce-étterem" - konyhával és raktárral - É 22-es épület	
É22-P001 gépészet II.	152 m²
É22-P002 raktár I.	12 m²
É22-P003 raktár II.	13 m²
PTE Művészeti kar Zeneművészeti Intézete, "Merce-étterem" - pinceszint összesen:	215 m²
Kerámia Oktatási és Kutatási Műhely - É 24-es épület	
É24-P001 anyagraktár	52 m²
PTE Kommunikáció és Médiatudomány Tanszék (KMT), Filmtudomány és Vizuális Kultúra Tanszékének (FVKTa) - É 25	
É25-P001 raktár	52 m²
É25-P002 könyv-, folyóiratraktár és mikrofilmtár	108 m²
É25-P003 vizeszűrők	24 m²
P-14: (P001), (P-P002) pinceszint összesen:	224 m²
Janus Egyetemi Színház (JESZ) -	
É72-P001 szintlezárosan	130 m²
É72-P002 szüzmag-szeszfőzők	16 m²
É72-P003 vak (JESZ)	14 m²
É72-P004 fő (JESZ)	14 m²
É72-P005 hangtechnika	13 m²
É72-P006 díszlet- és jelmezraktár	40 m²
É72-P007 próbaterem, kiszelő műhely	79 m²
É72-P008 szintlefutásmérő vízszintszűrők	20 m²
É72-P009 vak II.	15 m²
É72-P010 vak III.	15 m²
É72-P011 sűrű szeszfőzők zuhanyzókkal	13 m²
É72-P012 fő szeszfőzők zuhanyzókkal	15 m²
Janus Egyetemi Színház (JESZ) összesen:	377 m²
Egyetemi negyed - pinceszint - összesen:	1625 m²

Egyetemi negyed - É1, É 20, É 22, É 32, É 33, É 34, É 74-es épületek	
Egyetemi negyed - pinceszint	
PTE Művészeti kar Vizuális Művészeti Intézet, Media Művészeti Intézete - É 32, É 33-as épületek	
É32-P001 archív raktár	79 m²
É33-P002 30 fős szükségtárgyaló oktatóterem	91 m²
É33-P003 darkroom informatika labor I.	35 m²
É33-P004 darkroom informatika labor II.	35 m²
É33-P005 darkroom informatika labor III.	35 m²
É33-P006 darkroom informatika labor IV.	35 m²
É33-P007 mélyén műhely	56 m²
É33-P008 vizuális média informatika labor I.	45 m²
É33-P009 vizuális média informatika labor II.	40 m²
É33-P010 elektronika I.	8 m²
É33-P011 elektronika II.	8 m²
É33-P012 elektronika III.	6 m²
É33-P013 vizuális média labor I.	15 m²
É33-P014 vizuális média labor II.	16 m²
É33-P015 vizuális média labor III.	18 m²
É33-P016 vizuális média labor IV.	21 m²
É33-P017 vizeszűrők	31 m²
PTE Művészeti kar Vizuális Művészeti Intézet, Media Művészeti Intézete - pinceszint összesen:	555 m²
PTE Művészeti kar Zeneművészeti Intézete, "Merce-étterem" - konyhával és raktárral - É 22-es épület	
É22-P001 gépészet II.	152 m²
É22-P002 raktár I.	12 m²
É22-P003 raktár II.	13 m²
PTE Művészeti kar Zeneművészeti Intézete, "Merce-étterem" - pinceszint összesen:	215 m²
Kerámia Oktatási és Kutatási Műhely - É 24-es épület	
É24-P001 anyagraktár	52 m²
PTE Kommunikáció és Médiatudomány Tanszék (KMT), Filmtudomány és Vizuális Kultúra Tanszékének (FVKTa) - É 25	
É25-P001 raktár	52 m²
É25-P002 könyv-, folyóiratraktár és mikrofilmtár	108 m²
É25-P003 vizeszűrők	24 m²
P-14: (P001), (P-P002) pinceszint összesen:	224 m²
Janus Egyetemi Színház (JESZ) -	
É72-P001 szintlezárosan	130 m²
É72-P002 szüzmag-szeszfőzők	16 m²
É72-P003 vak (JESZ)	14 m²
É72-P004 fő (JESZ)	14 m²
É72-P005 hangtechnika	13 m²
É72-P006 díszlet- és jelmezraktár	40 m²
É72-P007 próbaterem, kiszelő műhely	79 m²
É72-P008 szintlefutásmérő vízszintszűrők	20 m²
É72-P009 vak I.	15 m²
É72-P010 vak II.	15 m²
É72-P011 sűrű szeszfőzők zuhanyzókkal	13 m²
É72-P012 fő szeszfőzők zuhanyzókkal	15 m²
Janus Egyetemi Színház (JESZ) összesen:	377 m²
Egyetemi negyed - pinceszint - összesen:	1625 m²

Egyetemi negyed - É1 szint	
PTE Művészeti kar Vizuális Művészeti Intézet, Media Művészeti Intézete - É 32, É 33 és épületei	
É32-0101 galéria - kiállítóterek	217 m²
É32-0102 mindszöveg raktár	42 m²
É32-0103 vizeszűrők	21 m²
É33-0201 könyvtár	321 m²
É33-0202 25 fős előadó terem I.	62 m²
É33-0203 25 fős előadó terem II.	61 m²
É33-0204 repülőterem	106 m²
É33-0205 vizeszűrők	44 m²
PTE Művészeti kar Vizuális Művészeti Intézet, Media Művészeti Intézete - étterem összesen:	874 m²
PTE Művészeti kar Szobrászat Tanszék - É 74-es épület Hallgató Rendezvény Központ - É 34-es épület	
É34-0101 hallgató rendezvény központ	440 m²
É74-0201 öntő-ötvöző	208 m²
É74-0202 kőszobrász műhely	208 m²
É74-0203 gipsz műhely	148 m²
É73-0301 kerámiát égetőkamrák	83 m²
PTE Művészeti kar Szobrászat Tanszék, Hallgató Rendezvény Központ - Étterem összesen:	1087 m²
"Merce-étterem" - konyhával és raktárral - É 22-es épület	
É22-0101 étterem I. + II.	317 m²
É22-0102 400 adagos konyha	90 m²
É22-0103 öltözőjelli helyiségek	156 m²
É22-0104 vizeszűrők	31 m²
É22-0105 gépészet I.	36 m²
"Merce-étterem" - Étterem összesen:	630 m²
PTE Művészeti kar Képzőművészeti Doktori Iskola, Kerámia Oktatási és Kutatási Műhely - É 24-es épület	
É2-0001 tanszéktáborok	105 m²
É2-0002 ainodat terem	124 m²
É2-0003 szakkönyvtár helyiség	37 m²
É2-0004 vizeszűrők	20 m²
É2-0005 nosszca-widkiszcz	30 m²
É2-0006 szétválnyag	47 m²
É2-0007 anyagraktár 3	34 m²
É2-0008 tűzszivattyú, pelenci	13 m²
É2-0009 tárgyraktár	76 m²
É2-0010 kemence terem	33 m²
É2-0011 gipsz műterem	51 m²
+ szünet, öltözőhelyi, közösségi terek	
PTE Művészeti kar Képzőművészeti Doktori Iskola, Kerámia Oktatási és Kutatási - Étterem összesen:	550 m²
PTE Kommunikáció és Médiatudomány Tanszék (KMT), Filmtudomány és Vizuális Kultúra Szemináriumok (FVKTa) - É 25 Oktatási	
É25-0001 előadóterem	152 m²
É25-0002 szemináriumi terem - FVKTa	62 m²
É25-0003 szemináriumi terem - Kultúra	46 m²
É25-0004 szemináriumi terem - KMT I.	46 m²
É25-0005 szemináriumi terem - KMT II.	46 m²
É25-0006 szemináriumi terem - KMT III.	61 m²
É25-0007 szémináriumi terem - FVKTa	61 m²
É25-0008 irodák	16 m²
PTE Kommunikáció és Médiatudomány Tanszék (KMT), Filmtudomány és Vizuális Kultúra Szemináriumok (FVKTa) - Oktatási összesen:	690 m²
Egyetemi negyed - É1szint - összesen:	3981 m²

Egyetemi negyed - 1. emelet	
PTE Művészeti kar Vizuális Művészeti Intézet, Media Művészeti Intézete - É 32, É 33 és épületei.	
É32-1101 ügyintézők	16 m²
É32-1102 zenei intézet igazgatói iroda	16 m²
É32-1103 vizuális intézet igazgatói iroda	16 m²
É32-1104 média intézet igazgatói iroda	16 m²
É32-1105 diákok tárgyalója	29 m²
É32-1106 ebédlős konyha	18 m²
É32-1107 30 fős ebédlő terem	82 m²
É32-1108 20 fős tárgyaló	48 m²
É32-1110 raktár	13 m²
É32-1109 informatikai szervertelepe	18 m²
É33-1111 tankonyha	11 m²
É33-1112 vizeszűrők	17 m²
É33-1113 3 fős tanári szoba I.	16 m²
É33-1114 3 fős tanári szoba II.	16 m²
É33-1115 3 fős tanári szoba III.	16 m²
É33-1116 gipszkötő-öntő	18 m²
É33-1117 szobrászati adminisztráció	16 m²
É33-1201 szobrász műterem I.	192 m²
É33-1202 szobrász műterem II.	178 m²
É33-1203 szobrász műterem III.	154 m²
É33-1204 szobrász műterem IV.	191 m²
É33-1205 vizeszűrők	36 m²
PTE Művészeti kar Vizuális Művészeti Intézet, Media Művészeti Intézete - 1. emelet összesen:	1118 m²
PTE Művészeti kar Szobrászat Tanszék - É 74-es épület	
É74-1101 kőzúz hulladék munkaeszköze	452 m²
É74-1102 szobrászati anyagraktár	59 m²
É74-0204 szociális és közösségi helyiségek I.	64 m²
É74-1103 szociális és közösségi helyiségek II	64 m²
PTE Művészeti kar Szobrászat - 1. emelet összesen:	640 m²
PTE Művészeti kar Zeneművészeti Intézete - É 22-es épület	
É22-1101 próbaterem	300 m²
É22-1102 szám - kóta díszegyüttesek	24 m²
É22-1103 mű-könyv	26 m²
É22-1104 fő öltöző	28 m²
É22-1105 vizeszűrők	15 m²
É22-1106 3 fős tanári szoba I.	17 m²
É22-1108 50 fős ebédlő terem	84 m²
É22-1109 20 fős ebédlő terem I.	44 m²
É22-1110 20 fős ebédlő terem II.	44 m²
É22-1111 díszterem + raktár	44 m²
É22-1112 karajszemináriumok	44 m²
É22-1113 kórusszoba terem I.	44 m²
É22-1114 kórusszoba terem II.	44 m²
PTE Művészeti kar Zeneművészeti - 1. emelet összesen:	770 m²
PTE Művészeti kar Képzőművészeti Doktori Iskola, Kerámia Oktatási és Kutatási Műhely - É 24-es épület Kerámia Oktatási és Kutatási Műhely	
É2-1001 műterem mobil falakkal	209 m²
É2-1002 labor	30 m²
É2-1003 fűrész szobor	36 m²
É2-1004 kyótóegyszerű kuplik	109 m²
É2-1005 tankonyha, ebédő	18 m²
É2-1006 vizeszűrők	16 m²
+ előtér, öltözőhelyi, közösségi terek	
PTE Művészeti kar Képzőművészeti Doktori Iskola, Kerámia Oktatási és Kutatási Műhely - 1. emelet összesen:	518 m²
PTE Kommunikáció és Médiatudomány Tanszék (KMT), Filmtudomány és Vizuális Kultúra Szemináriumok (FVKTa) - É 25	
É25-1001 grafikatár tanszéki könyvtár - KMT	16 m²
É25-1002 grafikatár tanszéki könyvtár - FVKTa	16 m²
É25-1003 evetkezős kosztós könyvtár - KMT	16 m²
É25-1004 evetkezős kosztós könyvtár - FVKTa	16 m²
É25-1005 tárgyaló	32 m²
É25-1006 vizsgáló szoba - KMT	32 m²
É25-1007 fő tárlatos oktató - KMT I.	16 m²
É25-1008 fő tárlatos oktató - KMT II.	16 m²
É25-1009 fő tárlatos oktató - KMT III.	16 m²
É25-1010 fő tárlatos oktató - KMT IV.	16 m²
É25-1011 fő tárlatos oktató - KMT V.	16 m²
É25-1012 fő tárlatos oktató - FVKTa I.	16 m²
É25-1013 fő tárlatos oktató - FVKTa II.	16 m²
É25-1014 fő tárlatos oktató - FVKTa III.	16 m²
É25-1015 fő tárlatos oktató - KMT I.	16 m²
É25-1016 fő tárlatos oktató - KMT II.	16 m²
É25-1017 fő oktató - FVKTa I.	16 m²
É25-1018 fő oktató - FVKTa II.	16 m²
É25-1019 PhD, demonstrátori szoba - FVKTa I.	16 m²
É25-1020 PhD, demonstrátori szoba - FVKTa II.	16 m²
É25-1021 PhD, demonstrátori szoba - KMT I.	16 m²
É25-1022 PhD, demonstrátori szoba - KMT II.	16 m²
É25-1023 vizeszűrők	32 m²
É25-1024 tankonyha - KMT	16 m²
É25-1025 tankonyha - FVKTa	16 m²
+ közösségi terek, előterek, öltözőhely	
PTE Kommunikáció és Médiatudomány Tanszék (KMT), Filmtudomány és Vizuális Kultúra Szemináriumok (FVKTa) - 1.emelet összesen:	448 m²
Egyetemi negyed - 1. emelet - összesen:	3396 m²

Egyetemi negyed - 2. emelet	
PTE Művészeti kar Vizuális Művészeti Intézet, Media Művészeti Intézete - É 32, É 33 és épületei	
É33-2001 festő műterem I.	46 m²
É33-2002 festő műterem II.	69 m²
É33-2003 festő műterem III.	78 m²
É33-2004 festő műterem IV.	75 m²
É33-2005 festő műterem V.	80 m²
É33-2006 festő műterem VI.	79 m²
É33-2007 festő műterem VII.	78 m²
É33-2008 festő műterem VIII.	75 m²
É33-2009 festő anyagraktár	41 m²
É33-2010 vendég műterem	58 m²
É33-2011 kerámiaterem	51 m²
É33-2012 tervezőgrafikus műterem I.	45 m²
É33-2013 tervezőgrafikus műterem II.	60 m²
É33-2014 sokszorosító grafikus műterem I.	45 m²
É33-2016 sokszorosító grafikus műterem II.	35 m²
É33-2015 fotolabor	31 m²
É32-2017 vizeszűrők	34 m²
PTE Művészeti kar Vizuális Művészeti Intézet, Media Művészeti Intézete - lelfőtér összesen:	1038 m²
PTE Művészeti kar Zeneművészeti Intézete - É 22-es épület	
É22-2001 hangszeres terem I.	15 m²
É22-2002 hangszeres terem II.	15 m²
É22-2003 hangszeres terem III.	16 m²
É22-2004 hangszeres terem IV.	16 m²
É22-2005 hangszeres terem V.	19 m²
É22-2006 hangszeres terem VI.	15 m²
É22-2007 hangszeres terem VII.	15 m²
É22-2008 hangszeres terem VIII.	16 m²
É22-2009 hangszeres terem IX.	16 m²
É22-2010 hangszeres terem X.	16 m²
É22-2011 hangszeres terem XI.	16 m²
É22-2012 hangszeres terem XII.	16 m²
É22-2013 gyakorló terem I.	15 m²
É22-2014 gyakorló terem II.	15 m²
É22-2015 gyakorló terem III.	15 m²
É22-2016 gyakorló terem IV.	15 m²
É22-2017 énZuzia terem I.	32 m²
É22-2018 énZuzia terem II.	32 m²
É22-2019 énagyárnak terem I.	23 m²
É22-2020 énagyárnak terem II.	23 m²
É22-2021 karaszszéka terem I.	35 m²
É22-2022 karaszszéka terem II.	35 m²
É22-2023 karaszszéka terem III.	35 m²
É22-2024 3 fős tanári szoba II	21 m²
É22-2025 3 fős tanári szoba III.	21 m²
É22-2026 3 fős tanári szoba IV.	21 m²
É22-2027 zenekari próbaterem	36 m²
É22-2028 nő öltöző	15 m²
É22-2029 fő öltöző	15 m²
É22-2030 vizeszűrők	12 m²
É22-2031 tankonyha	11 m²
É22-2032 ebédlő, folyosó	44 m²
É22-2033 karaszszéka terem IV.	35 m²
É22-2034 3 fős tanári szoba V.	21 m²
É22-2035 3 fős tanári szoba VI.	21 m²
É22-2036 3 fős tanári szoba IV.	21 m²
É22-2037 zenekari próbaterem	36 m²
É22-2038 nő öltöző	15 m²
É22-2039 fő öltöző	15 m²
É22-2040 vizeszűrők	12 m²
É22-2041 tankonyha	11 m²
É22-2042 ebédlő, folyosó	44 m²
É22-2043 karaszszéka terem V.	35 m²
É22-2044 3 fős tanári szoba VII.	21 m²
É22-2045 3 fős tanári szoba VIII.	21 m²
É22-2046 3 fős tanári szoba IX.	21 m²
É22-2047 zenekari próbaterem	36 m²
É22-2048 nő öltöző	15 m²
É22-2049 fő öltöző	15 m²
É22-2050 vizeszűrők	12 m²
É22-2051 tankonyha	11 m²
É22-2052 ebédlő, folyosó	44 m²
É22-2053 karaszszéka terem VI.	35 m²
É22-2054 3 fős tanári szoba X.	21 m²
É22-2055 3 fős tanári szoba XI.	21 m²
É22-2056 3 fős tanári szoba XII.	21 m²
É22-2057 zenekari próbaterem	36 m²
É22-2058 nő öltöző	15 m²
É22-2059 fő öltöző	15 m²
É22-2060 vizeszűrők	12 m²
É22-2061 tankonyha	11 m²
É22-2062 ebédlő, folyosó	44 m²
É22-2063 karaszszéka terem VII.	35 m²
É22-2064 3 fős tanári szoba XIII.	21 m²
É22-2065 3 fős tanári szoba XIV.	21 m²
É22-2066 3 fős tanári szoba XV.	21 m²
É22-2067 zenekari próbaterem	36 m²
É22-2068 nő öltöző	15 m²
É22-2069 fő öltöző	15 m²
É22-2070 vizeszűrők	12 m²
É22-2071 tankonyha	11 m²
É22-2072 ebédlő, folyosó	44 m²
É22-2073 karaszszéka terem VIII.	35 m²
É22-2074 3 fős tanári szoba XVI.	21 m²
É22-2075 3 fős tanári szoba XVII.	21 m²
É22-2076 3 fős tanári szoba XVIII.	21 m²
É22-2077 zenekari próbaterem	36 m²
É22-2078 nő öltöző	15 m²
É22-2079 fő öltöző	15 m²
É22-2080 vizeszűrők	12 m²
É22-2081 tankonyha	11 m²
É22-2082 ebédlő, folyosó	44 m²
É22-2083 karaszszéka terem IX.	35 m²
É22-2084 3 fős tanári szoba XIX.	21 m²
É22-2085 3 fős tanári szoba XX.	21 m²
É22-2086 3 fős tanári szoba XXI.	21 m²
É22-2087 zenekari próbaterem	36 m²
É22-2088 nő öltöző	15 m²
É22-2089 fő öltöző	15 m²
É22-2090 vizeszűrők	12 m²
É22-2091 tankonyha	11 m²
É22-2092 ebédlő, folyosó	44 m²
É22-2093 karaszszéka terem X.	35 m²
É22-2094 3 fős tanári szoba XXII.	21 m²
É22-2095 3 fős tanári szoba XXIII.	21 m²
É22-2096 3 fős tanári szoba XXIV.	21 m²
É22-2097 zenekari próbaterem	36 m²
É22-2098 nő öltöző	15 m²
É22-2099 fő öltöző	15 m²
É22-2100 vizeszűrők	12 m²
É22-2101 tankonyha	11 m²
É22-2102 ebédlő, folyosó	44 m²
É22-2103 karaszszéka terem XI.	35 m²
É22-2104 3 fős tanári szoba XXV.	21 m²
É22-2105 3 fős tanári szoba XXVI.	21 m²
É22-2106 3 fős tanári szoba XXVII.	21 m²
É22-2107 zenekari próbaterem	36 m²
É22-2108 nő öltöző	15 m²
É22-2109 fő öltöző	15 m²
É22-2110 vizeszűrők	12 m²
É22-2111 tankonyha	11 m²
É22-2112 ebédlő, folyosó	44 m²
É22-2113 karaszszéka terem XII.	35 m²
É22-2114 3 fős tanári szoba XXVIII.	21 m²
É22-2115 3 fős tanári szoba XXIX.	21 m²
É22-2116 3 fős tanári szoba XXX.	21 m²
É22-2117 zenekari próbaterem	36 m²
É22-2118 nő öltöző	15 m²
É22-2119 fő öltöző	15 m²
É22-2120 vizeszűrők	12 m²
É22-2121 tankonyha	11 m²
É22-2122 ebédlő, folyosó	44 m²
É22-2123 karaszszéka terem XIII.	35 m²
É22-2124 3 fős tanári szoba XXXI.	21 m²
É22-2125 3 fős tanári szoba XXXII.	21 m²
É22-2126 3 fős tanári szoba XXXIII.	21 m²
É22-2127 zenekari próbaterem	36 m²
É22-2128 nő öltöző	15 m²
É22-2129 fő öltöző	15 m²
É22-2130 vizeszűrők	12 m²
É22-2131 tankonyha	11 m²
É22-2132 ebédlő, folyosó	44 m²
É22-2133 karaszszéka terem XIV.	35 m²
É22-2134 3 fős tanári szoba XXXIV.	21 m²
É22-2135 3 fős tanári szoba XXXV.	21 m²
É22-2136 3 fős tanári szoba XXXVI.	21 m²
É22-2137 zenekari próbaterem	36 m²
É22-2138 nő öltöző	15 m²
É22-2139 fő öltöző	15 m²
É22-2140 vizeszűrők	12 m²
É22-2141 tankonyha	11 m²
É22-2142 ebédlő, folyosó	44 m²
É22-2143 karaszszéka terem XV.	35 m²
É22-2144 3 fős tanári szoba XXXVII.	21 m²
É22-2145 3 fős tanári szoba XXXVIII.	21 m²
É22-2146 3 fős tanári szoba XXXIX.	21 m²
É22-2147 zenekari próbaterem	36 m²
É22-2148 nő öltöző	15 m²
É22-2149 fő öltöző	15 m²
É22-2150 vizeszűrők	12 m²
É22-2151 tankonyha	11 m²
É22-2152 ebédlő, folyosó	44 m²
É22-2153 karaszszéka terem XVI.	35 m²
É22-2154 3 fős tanári szoba XL.	21 m²
É22-2155 3 fős tanári szoba XLI.	21 m²
É22-2156 3 fős tanári szoba XLII.	21 m²
É22-2157 zenekari próbaterem	36 m²
É22-2158 nő öltöző	15 m²
É22-2159 fő öltöző	15 m²
É22-2160 vizeszűrők	12 m²
É22-2161 tankonyha	11 m²
É22-2162 ebédlő, folyosó	44 m²
É22-2163 karaszszéka terem XVII.	35 m²
É22-2164 3 fős tanári szoba XLIII.	21 m²
É22-2165 3 fős tanári szoba XLIV.	21 m²
É22-2166 3 fős tanári szoba XLV.	21 m²
É22-2167 zenekari próbaterem	36 m²
É22-2168 nő öltöző	15 m²
É22-2169 fő öltöző	15 m²
É22-2170 vizeszűrők	12 m²
É22-2171 tankonyha	11 m²
É22-2172 ebédlő, folyosó	44 m²
É22-2173 karaszszéka terem XVIII.	35 m²
É22-2174 3 fős tanári szoba XLVI.	21 m²
É22-2175 3 fős tanári szoba XLVII.	21 m²
É22-2176 3 fős tanári szoba XLVIII.	21 m²
É22-2177 zenekari próbaterem	36 m²
É22-2178 nő öltöző	15 m²
É22-2179 fő öltöző	15 m²
É22-2180 vizeszűrők	12 m²
É22-2181 tankonyha	11 m²
É22-2182 ebédlő, folyosó	44 m²
É22-2183 karaszszéka terem XIX.	35 m²
É22-2184 3 fős tanári szoba XLIX.	21 m²
É22-2185 3 fős tanári szoba L.	21 m²
É22-2186 3 fős tanári szoba LI.	21 m²
É22-2187 zenekari próbaterem	36 m²
É22-2188 nő öltöző	15 m²
É22-2189 fő öltöző	15 m²
É22-2190 vizeszűrők	12 m²
É22-2191 tankonyha	11 m²
É22-2192 ebédlő, folyosó	44 m²
É22-2193 karaszszéka terem XX.	35 m²
É22-2194 3 fős tanári szoba LII.	21 m²
É22-2195 3 fős tanári szoba LIII.	21 m²
É22-2196 3 fős tanári szoba LIV.	21 m²
É22-2197 zenekari próbaterem	36 m²
É22-2198 nő öltöző	15 m²
É22-2199 fő öltöző	15 m²
É22-2200 vizeszűrők	12 m²
É22-2201 tankonyha	11 m²
É22-2202 ebédlő, folyosó	44 m²
É22-2203 karaszszéka terem XXI.	35 m²
É22-2204 3 fős tanári szoba LV.	21 m²
É22-2205 3 fős tanári szoba LVI.	21 m²
É22-2206 3 fős tanári szoba LVII.	21 m²
É22-2207 zenekari próbaterem	36 m²
É22-2208 nő öltöző	15 m²
É22-2209 fő öltöző	15 m²
É22-2210 vizeszűrők	12 m²
É22-2211 tankonyha	11 m²
É22-2212 ebédlő, folyosó	44 m²
É22-2213 karaszszéka terem XXII.	35 m²
É22-2214 3 fős tanári szoba LVIII.	21 m²
É22-2215 3 fős tanári szoba LIX.	21 m²
É22-2216 3 fős tanári szoba LX.	21 m²
É22-2217 zenekari próbaterem	36 m²
É22-2218 nő öltöző	15 m²
É22-2219 fő öltöző	15 m²
É22-2220 vizeszűrők	12 m²
É22-2221 tankonyha	11 m²
É22-2222 ebédlő, folyosó	44 m²
É22-2223 karaszszéka terem XXIII.	35 m²
É22-2224 3 fős tanári szoba LXI.	21 m²
É22-2225 3 fős tanári szoba LXII.	21 m²
É22-2226 3 fős tanári szoba LXIII.	21 m²
É22-2227 zenekari próbaterem	36 m²
É22-2228 nő öltöző	15 m²
É22-2229 fő öltöző	15 m²
PTE Művészeti kar Zeneművészeti Intézete - 2. emelet összesen:	1077 m²
PTE Művészeti kar Képzőművészeti Doktori Iskola, Kerámia Oktatási és Kutatási Műhely - É 24-es épület Doktori Iskola	
É2-2001 doktori iroda	39 m²
É2-2002 DLA műterem I.	39 m²
É2-2003 DLA műterem II.	39 m²
É2-2004 DLA műterem III.	39 m²
É2-2005 DLA műterem IV.	39 m²
É2-2006 DLA műterem V.	39 m²
É2-2007 DLA műterem VI.	42 m²
É2-2008 DLA műterem VII.	42 m²
É2-2009 DLA műterem VIII.	42 m²
É2-2010 DLA műterem IX.	42 m²
É2-2011 DLA műterem X.	42 m²
É2-2012 DLA műterem XI.	42 m²
É2-2013 anyagraktár I.	28 m²
É2-2014 vizeszűrők	14 m²
+ előtér, öltözőhelyi, közösségi terek	
PTE Művészeti kar Képzőművészeti Doktori Iskola, Kerámia Oktatási és Kutatási Műhely - 2. emelet összesen:	528 m²
PTE Kommunikáció és Médiatudomány Tanszék (KMT), Filmtudomány és Vizuális Kultúra Szemináriumok (FVKTa) - É 25 gyakorlati műhelyek, irodák	
É25-2001 tervezők irodái	145 m²
É25-2002 gyakorló műterem	64 m²
É25-2003 rádió - hangstúdió I.	32 m²
É25-2004 rádió - hangstúdió II.	32 m²
É25-2005 videómunka szoba I.	16 m²
É25-2006 videómunka szoba II.	16 m²
É25-2007 videómunka szoba III.	16 m²
É25-2008 videómunka szoba IV.	16 m²
É25-2009 videómunka szoba V.	16 m²
É25-2010 videómunka szoba VI.	16 m²
É25-2011 vizeszűrők	16 m²
É25-2012 ernyő, tárgyaló	16 m²
É25-2013 vendégszoba I.	16 m²
É25-2014 vendégszoba II.	16 m²
É25-2015 vendégszoba III.	16 m²
É25-2016 vendégszoba IV.	16 m²
É25-2017 fotó, ebédő	44 m²
+ közösségi terek, előterek, öltözőhely	
PTE Kommunikáció és Médiatudomány Tanszék (KMT), Filmtudomány és Vizuális Kultúra Szemináriumok (FVKTa) 2. emelet összesen:	505 m²
Egyetemi negyed - 2. emelet - összesen:	2078 m²

ZSOLNAY KULTURÁLIS NEGYED TERVPÁLYÁZAT

ALAPRAJZOK M 1:500 2008.04.10.