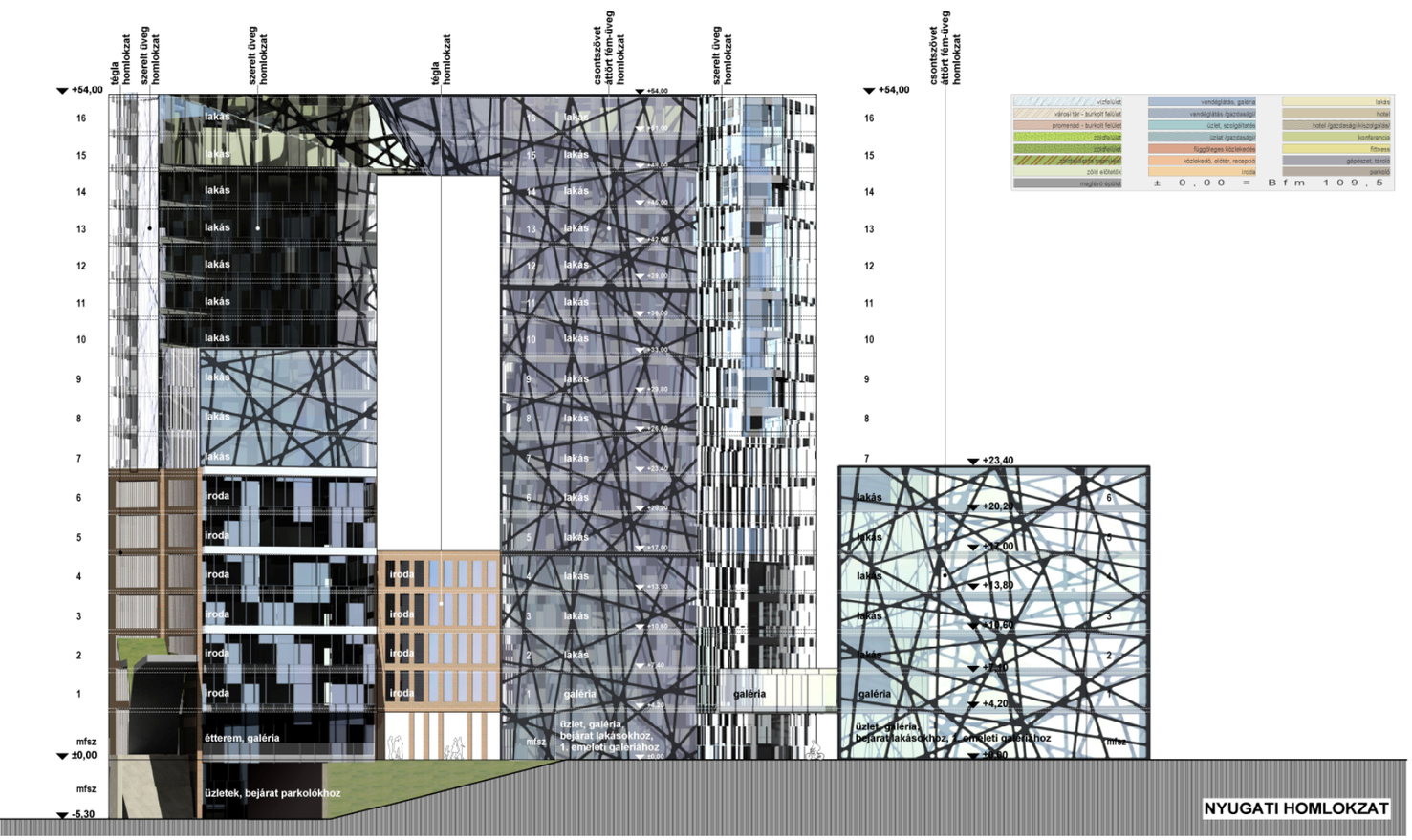
NYUGATI HOMLOKZAT
tégla homlokzat
szerelt üveg homlokzat
csontszövet áttört fém-üveg homlokzat
lakás
iroda
galéria
étterem, galéria
üzletek, bejárat parkolókhoz
mfsz
±0,00
-5,30
± 0,00 = Bfm 109,5

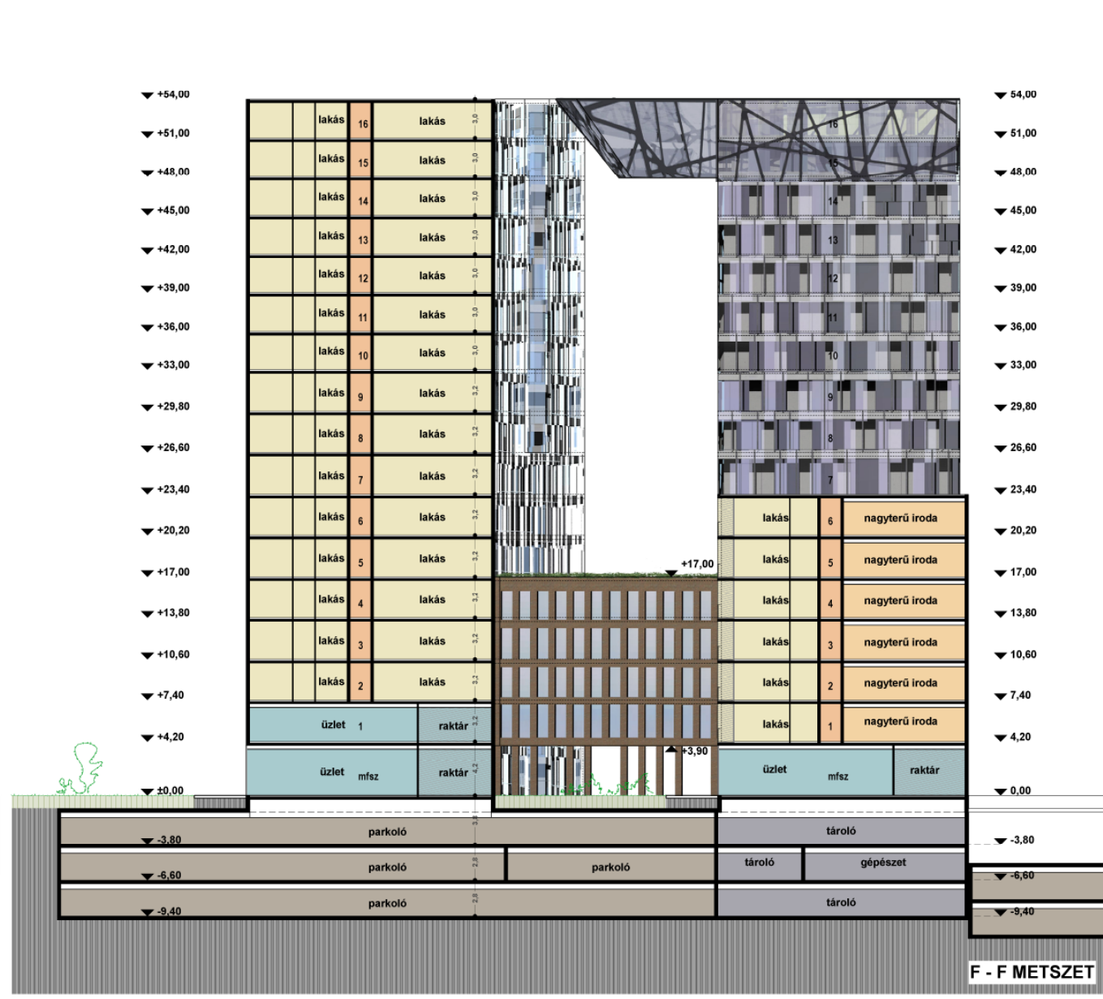
F - F METSZET
lakás
nagyterű iroda
üzlet
raktár
mfsz
parkoló
tároló
gépészet
+17,00
+3,90
±0,00
-3,80
-6,60
-9,40

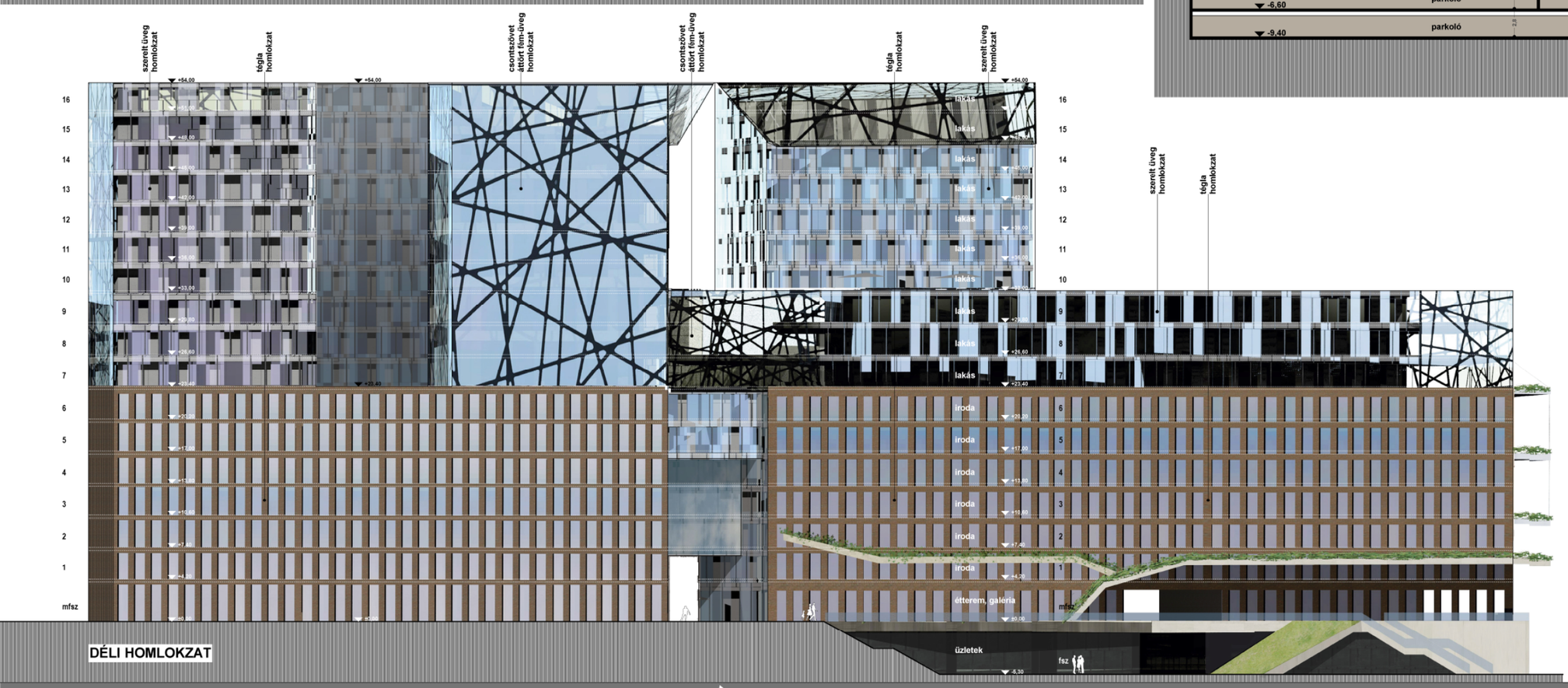
DÉLI HOMLOKZAT
szerelt üveg homlokzat
tégla homlokzat
csontszövet áttört fém-üveg homlokzat
lakás
iroda
étterem, galéria
üzletek
mfsz
fsz

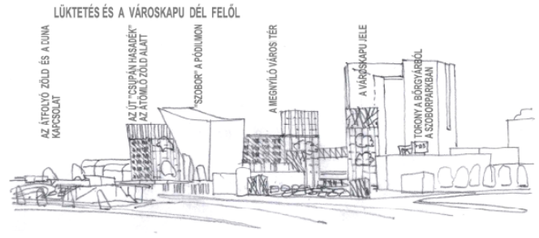
LÜKTETÉS ÉS A VÁROSKAPU DÉL FELŐL

TAGOLT TÖMEGEK ÉS A VÁROSKAPU ÉSZAK FELŐL