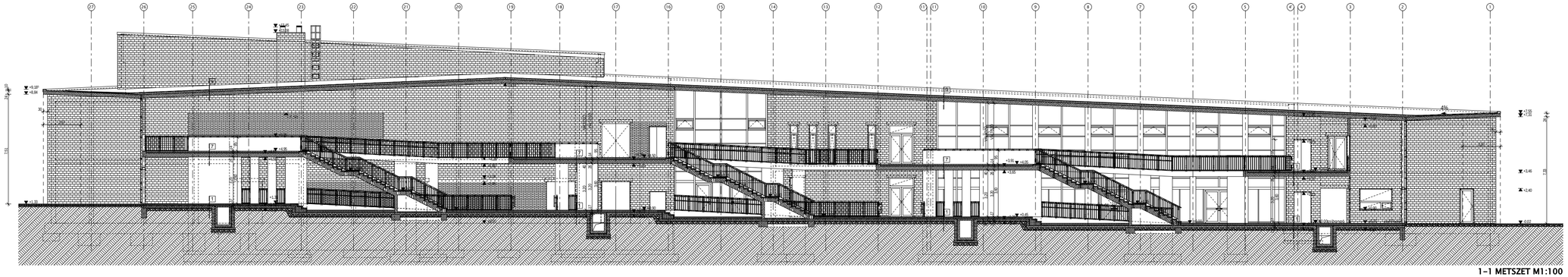

1–1 METSZET M1:100

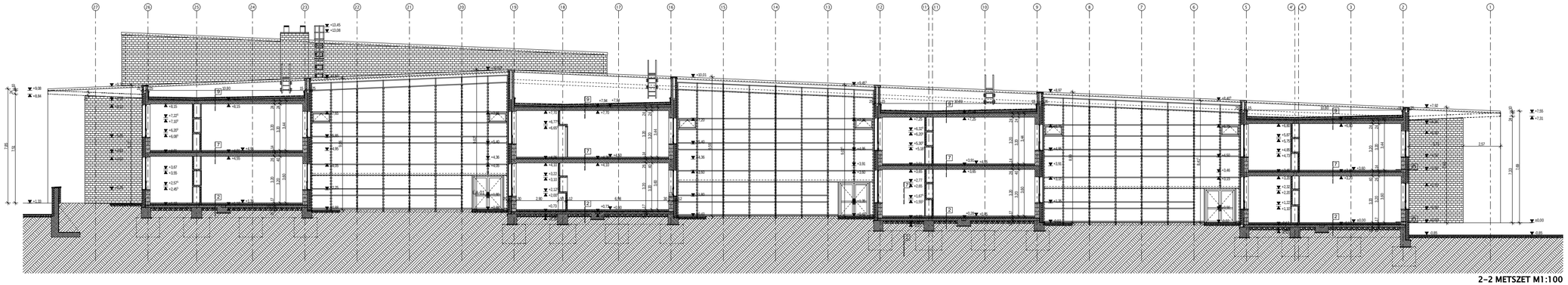

2–2 METSZET M1:100

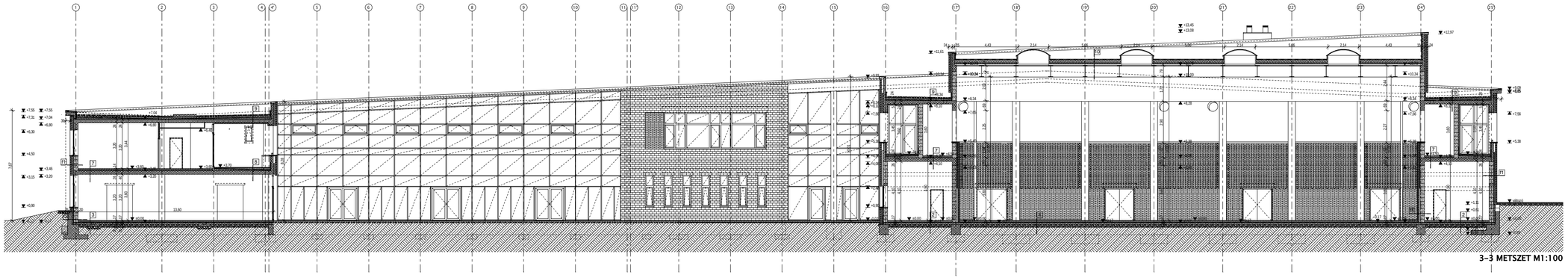

3–3 METSZET M1:100

1 1,5 cm grasslap burkolat ragasztva 9 cm aljzatbeton 1 rtg technológiai szigetelés 6 cm hőszigetelés 1 rtg elválasztó fólia 1rtg talajnedvesség ell. szig. 12 cm vasalt beton aljzat 20 cm kavicsfeltöltés	2 0,4 cm PVC burkolat 4,0 cm aljzatkiegyenlítés 10 cm aljzatbeton 1 rtg technológiai szigetelés 6 cm hőszigetelés 1 rtg elválasztó fólia 1rtg talajnedvesség ell. szig. 12 cm aljzatbeton 20 cm kavicsfeltöltés
3 1,5 cm grasslap burkolat ragasztva 9 cm lábvonalszigetelés 9 cm aljzatbeton 1 rtg technológiai szigetelés 6 cm hőszigetelés 1 rtg elválasztó fólia 1rtg talajnedvesség ell. szig. 12 cm vasalt beton aljzat 20 cm kavicsfeltöltés	4 0,8 cm PVC burkolat 2 cm OSB aljzat 2,5 cm rétfűrészt deszka aljzat 7,5 cm aljzatbeton 1 rtg technológiai szigetelés 4 cm hőszigetelés 1 rtg elválasztó fólia 1rtg talajnedvesség ell. szig. 12 cm vasalt aljzat 20 cm kavicsfeltöltés
5 1,5 cm grasslap burkolat ragasztva 9 rtg lábvonalszigetelés 7 cm aljzatbeton 6 cm formahabosított padlófűtés rendszerlemez 2 cm hőszigetelés 1 rtg talajnedvesség ell. szig. 12 cm vasalt beton aljzat 20 cm kavicsfeltöltés	6 1,5 cm grasslap burkolat 6,5 cm vasalt aljzatbeton 1 rtg technológiai szigetelés 4 cm ütőzött réteg 26 cm monolit vasbeton födém
7 0,4 cm PVC burkolat 0,2 cm aljzatkiegyenlítés 9,5 cm aljzatbeton 1 rtg technológiai szigetelés 4 cm ütőzött réteg 26 cm monolit vasbeton födém	8 4 cm sajtolt beton járólap 5-10 cm bazalt zúzalék agyazat 1 rtg elválasztó réteg 1 rtg PVC vízszigetelés 2 cm EPS hőszigetelés lejtéskészítés 8 cm EPS hőszigetelés 1 rtg bitumenes lemez párazáró 26 cm monolit vasbeton födém
9 1,5 mm PVC vízszigetelés 1 rtg üvegfátyol elválasztó réteg 12 cm ásványi szálas hőszigetelés 1 rtgcm bit. lem. párazáró rg 1 rtg hőleg bit. mázi kétfűzetes 26 cm monolit vb födém	10 1,5 mm PVC vízszigetelés 1 rtg üvegfátyol elválasztó réteg 8 cm ásványi szálas lejtéskészítés 8 cm ásványi szálas hőszigetelés 1 rtg bit. lem. párazáró rg 8,5 cm trapézlemez 79 cm I acél tőtartók
11 4 cm e.gy. műtőt burkolat 2 cm ragasztóiár+ 25 cm monolit vasbeton lépcsőlemez	F1 12 cm kerítés mintázó téglaburkolat 5 cm kiszellőztetett légréteg 8 cm ásványgyapot hőszigetelés 30 cm POROTHERM 30 blokkfalazat 1,5 cm vakolat
F2 5 cm alőtegyárbrtett beton elem 10 cm kiszellőztetett légréteg 8 cm ext. PSH hőszigetelés 1 rtg talajnedvesség elleni szig. 30 cm POROTHERM 30 blokkfalazat 1,5 cm vakolat	F3 40 cm monolit vasbeton fal 8 cm ext. psh hőszigetelés 1 rtg talajnedvesség elleni szig. 30 cm POROTON 30 blokkfalazat 5,5 cm ásványi szálas hangszigetelés 6,5 cm lyukas égetett burkolat
F4 12 cm kerítés mintázó téglaburkolat 5 cm kiszellőztetett légréteg 8 cm ásványgyapot hőszigetelés 30 cm POROTHERM 30 blokkfalazat 5 cm ásványi szálas hangszigetelés 3 cm légréte 12 cm rétfűrészt kamérésű tégla	F5 12 cm kiszemelésű tégla burkolat 5 cm légréte 8 cm ásványi szálas hangszigetelés 30 cm POROTHERM 30 blokkfalazat 1,5 cm vakolat
F6 12 cm kerítés mintázó téglaburkolat 4 cm kiszellőztetett légréteg 36 cm POROTHERM 38 blokkfal. 1,5 cm vakolat	

JELMAGYARÁZAT:

- MONOLIT VB FAL, FÖDÉM, GERENDA
- FALAZOTT SZERKEZET
- BURKOLÓTÉGLA ILL. KISMÉRETŰ TÉGLA
- HŐHÍDMENTES FÜGGÖNYFAL SZERKEZET
- RÉTEGES FALSZERKEZET, LÁSD RÉTEGRENDEKEN
- ELEKTROMOS KAPCSOLÓSZEKRÉNY
- TŰZCSAP
- ±0,00 BURKOLT SÍK SZINTKÓTÁJA - ALAPRAJZ
- 7,00 SZINTKÓTA - NÉZET, METSZET

A teljes épületszerkezet alkotás (beleértve a mű szakági kiteszítőmnyét is) és annak tervei, iratai, valamint az ezek alapján megépített kitesztőmény, a annak minden - a rendeltetése szempontjából kényeges - műszaki berendezése és tartozéka, a szerző jogokról szóló 1999 évi LXXX. törvény alapján a szerzői jogvédelem tárgyát képezi(k). A szerzők jelen akadályokat kizárólag az építészet engedélyezési eljárás célja céltól felhasználás engedélyezik. A mű szerzői jogvédelmet élvezik, azokat felhasználni csak a szerzők engedélyével szabad. A szerzői jogvédelem az ezen szerzőket megillető szellemi tulajdon, mint pedig a vagyoni jogokhoz fűződő szerzői jogok tekintetében - az ÉPKERMAN KFT részére engedélyez, illetve az ÉPKERMAN KFT-vel kötött felhasználói szerződés szükséges. A felhasználás kizárólag ezen engedélyben (illetve szerződésben) rögzített módon és feltételrendszer szerint az engedélyben (szerződésben) feltüntetett jogosult számára engedélyezett. Az engedély (illetve szerződés) kizárólag eredetben jogosítja a felhasználó felhasználásra.

±0,00 = 154,50 mBf

BERUHÁZÁS MEGNEVEZÉSE:	**FÁY ANDRÁS 24 TANTERMES ÁLTALÁNOS ISKOLA**
BERUHÁZÁS HELYE:	FŐT - VÁSÁRTÉR, FŐT - PERENCZY ISTVÁN ÚT
BERUHÁZÓ (ÉPÍTTETŐ):	FŐT VÁROS ÖNKORMÁNYZAT 2151 FŐT, VÖRÖSMARTY TÉR 1
BERUHÁZÓ KÉPVISELŐJE:	SZENT-IVÁNYI GÉZA, POLGÁRMESTER
BERUHÁZÁSI ELHATÁROZÁSRA:	TULAJDONOSI (FENNTARTÓI) DÖNTÉSEK ALAPJÁN 308/2003 (XII.15.) ÉS 236/2004 (IX.23.) KT HATÁROZATOK
TERV MEGNEVEZÉSE:	**FŐT, VÁSÁRTÉR - FÁY ANDRÁS 24 TANTERMES ÁLTALÁNOS ISKOLA MÓDOSÍTOTT ÉPÍTÉSI ENGEDÉLYEZÉSI TERVE**
BALJELRAJZ:	**E–3 M**
TÉRKÉP:	**1–1, 2–2, 3–3 METSZETEK**
LÉPTÉK:	M=1:100
DÁTUM:	2007. 06. 11.
TERVEZŐI MEGRENDELŐJE:	WING TERVEZŐ ÉS SZOLGÁLTÁTÓ RT 1134 BUDAPEST, KIAPKA UTCA 11.
MEGRENDELŐ KÉPVISELŐJE:	BAJZIK ZSÓFIA, VEZÉRIGAZGATÓ
GENERÁLTERVEZŐ:	ÉPKERMAN MŰRÖKÖD.JOGI-GAZDASÁGFEJLESZTŐSI ÉS SZOLGÁLTATÓ KFT 1134 BUDAPEST VÁCI ÚT 12. TEL.:06(1)4800173 FAX.:06(1)3405305 E-MAIL: epkerman@mvt.hu
ALVÁLLALKOZÓI TERVEZŐ:	KERTÉSZ ÉPÍTÉSZ STÚDIÓ 1016 BUDAPEST KRISZTINA KRT 91. TEL.:06(1)3137698 FAX.:06(1)3569253 E-MAIL: studio@kerteszepitesz.hu
FELELŐS TERVEZŐK:	KERTÉSZ ANDRÁS TIBOR É1 01-0174/04 MARJÁN BALÁZS É1 01-3816/05 KATÓK EDIT É2 13-1015/03 BETTÓ ANNAMÁRIA KRALL KÁROLY
TERVEZŐ MUNKATÁRSAK:	BUKTA CSABA É2 01-4452/ 03 TÓTH ÁRPÁD MARCELL É2 05-0390/ 01 HEUFRICH GÁBOR HORVÁTH CSABA

TÁRSTERVEZŐK

ÉPGÉTSZERKEZET:	BECKER GÁBOR	CSARNOKÉPÍTŐ:	ERŐSS VIKTOR
GÉPÉSZ:	DIÓSI LÁSZLÓ	LF-ADÓLENDÉN:	NAGY LAJOS
TALAJMECHANIKA:	KONDOR JÁNOS	KÖRNYEZETVÉDELEM:	HETÉNYI GYULA
STATIKA:	FŰZŐ KÁROLY	TŰZVÉDELEM:	HORVÁTH ISTVÁN
VÍZ-GÁZ-CSATORNA:	JENEI ZSIGMOND	KÖRNYEZETMONDÓGIA:	ACZÉL PÁL TAMÁS
FŰTÉS-LÉGTECHNIKA:	FALUSI LÁSZLÓ	FELVONÓ:	SÁFÁR ZSOLT
ELEKTROMOS TECH.:	OSVÁTH PÁL	KER.TAGMANYZET:	KECSKÉS TIBOR
ARCÉPTIKA:	KOTSCHY ANDRÁS		