

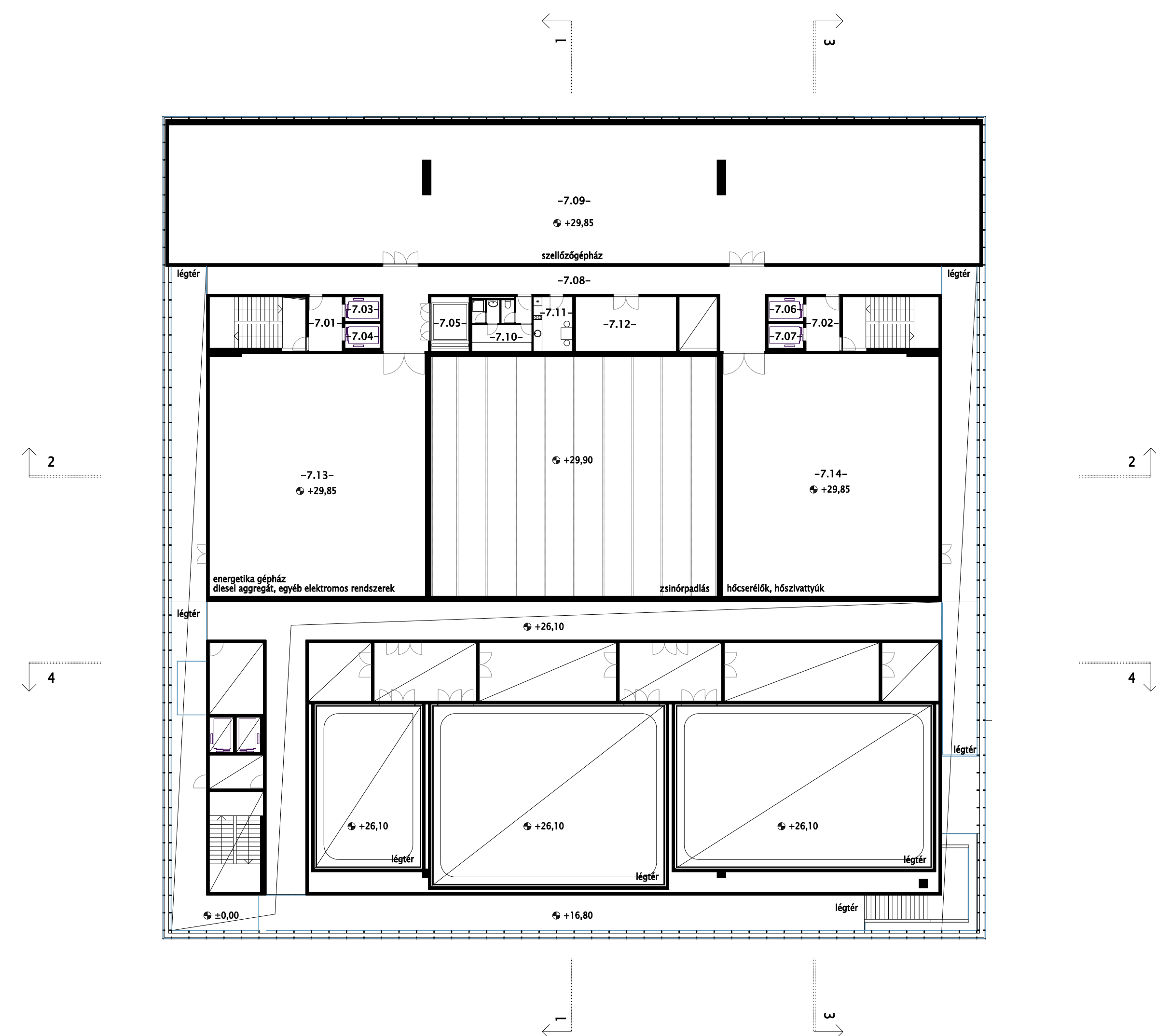

| szám      | név                                       | kód       | alapterület            |
|-----------|---|-----------|------------------------|
| -6.01-    | füstmentes lépcsőház                      | T-2.18    | 32,90                  |
| -6.02-    | füstmentes lépcsőház                      | T-2.18    | 31,85                  |
| -6.03-    | füstmentes lépcsőház                      | S-2.15    | 31,85                  |
| -6.04-    | felvonó                                   | S-2.16    | 3,96                   |
| -6.05-    | felvonó                                   | S-2.16    | 3,96                   |
| -6.06-    | felvonó                                   | S-2.16    | 3,96                   |
| -6.07-    | felvonó                                   | S-2.16    | 3,96                   |
| -6.08-    | teherfelvonó                              | S-3.8     | 9,62                   |
| -6.09-    | felvonó                                   | S-2.16    | 3,96                   |
| -6.10-    | felvonó                                   | S-2.16    | 3,96                   |
| -6.11-    | irattár                                   | T-2.11    | 35,86                  |
| -6.12-    | marketinges iroda                         | T-2.8     | 16,86                  |
| -6.13-    | marketinges iroda                         | T-2.8     | 16,86                  |
| -6.14-    | gazdasági vezetői iroda                   | T-2.10    | 16,86                  |
| -6.15-    | gyártásvezetői iroda                      | T-2.7     | 14,50                  |
| -6.16-    | szervezőszög                              | T-2.12    | 93,02                  |
| -6.17-    | főszervező                                | T-2.6     | 14,50                  |
| -6.18-    | adminisztráció                            | T-2.6     | 16,86                  |
| -6.19-    | műszaki vezetői iroda                     | T-2.9     | 16,86                  |
| -6.20-    | titkárság                                 | T-2.9     | 16,86                  |
| -6.21-    | igazgatói iroda és tárgyaló               | T-2.5     | 35,86                  |
| -6.22-    | közlekedő                                 | T-2.17    | 122,76                 |
| -6.23-    | vágószoba                                 | T-2.1     | 18,56                  |
| -6.24-    | tároló                                    | T-2.1     | 9,86                   |
| -6.25-    | vágószoba                                 | T-2.1     | 18,56                  |
| -6.26-    | vágószoba                                 | T-2.1     | 18,56                  |
| -6.27-    | tároló                                    | T-2.1     | 9,86                   |
| -6.28-    | vágószoba                                 | T-2.1     | 18,56                  |
| -6.29-    | közlekedő                                 | T-2.17    | 95,76                  |
| -6.30-    | női WC                                    | T-2.16    | 14,55                  |
| -6.31-    | teakonyha                                 | T-2.13    | 9,99                   |
| -6.32-    | raktár                                    | T-2.16    | 5,92                   |
| -6.33-    | férfi WC                                  | T-2.15    | 17,85                  |
| -6.34-    | gardrobe                                  | T-2.15    | 3,49                   |
| -6.35-    | teakonyha                                 | T-2.15    | 4,64                   |
| -6.36-    | recepció                                  | T-2.15    | 19,48                  |
| -6.37-    | előter, vendégek fogadása                 | T-1.7     | 101,52                 |
| -6.38-    | férfi WC                                  | T-1.8     | 6,00                   |
| -6.39-    | női WC                                    | T-1.8     | 6,00                   |
| -6.40-    | öltöző                                    | T-1.9     | 14,70                  |
| -6.41-    | sminkszoba                                | T-1.9     | 15,68                  |
| -6.42-    | technikai raktár                          | T-2.1     | 21,16                  |
| -6.43-    | operatiori raktár                         | T-2.2     | 10,12                  |
| -6.44-    | archívum                                  | T-2.4     | 20,70                  |
| -6.45-    | kelek - bútor- és dizajneraktár           | T-1.10    | 44,16                  |
| -6.46-    | kelek - bútor- és dizajneraktár           | T-1.10    | 66,08                  |
| -6.47-    | közlekedő                                 | T-2.17    | 347,86                 |
| -6.48-    | master adásvezénylő - napi adásbonyolítás | T-1.5     | 17,20                  |
| -6.49-    | zsilip                                    | T-2.17    | 28,00                  |
| -6.50-    | általános stúdióvezetés                   | T-1.4     | 37,60                  |
| -6.51-    | zsilip                                    | T-2.17    | 28,00                  |
| -6.52-    | master adásvezénylő - napi adásbonyolítás | T-1.1     | 42,40                  |
| -6.53-    | server szoba                              | T-1.6     | 15,60                  |
| -6.54-    | III. TV stúdió - híradó műsorok           | T-1.3     | 78,10                  |
| -6.55-    | II. TV stúdió - tévéjátékok               | T-1.2     | 242,76                 |
| -6.56-    | I. TV stúdió - magazin műsorok            | T-1.1     | 191,40                 |
| -6.57-    | tároló                                    | T-1.1     | 18,13                  |
| 6. emelet |   | összesen: | 2116,45 m <sup>2</sup> |



| szám      | név                  | kód       | alapterület            |
|-----------|----------------------|-----------|------------------------|
| -7.01-    | füstmentes lépcsőház | S-2.15    | 31,85                  |
| -7.02-    | füstmentes lépcsőház | S-2.15    | 31,85                  |
| -7.03-    | felvonó              | S-2.16    | 3,96                   |
| -7.04-    | felvonó              | S-2.16    | 3,96                   |
| -7.05-    | teherfelvonó         | S-3.8     | 9,62                   |
| -7.06-    | felvonó              | S-2.16    | 3,96                   |
| -7.07-    | felvonó              | S-2.16    | 3,96                   |
| -7.08-    | közlekedő            | S-10.9    | 119,94                 |
| -7.09-    | gépezet              | S-10.9    | 528,20                 |
| -7.10-    | személyzeti öltöző   | S-8.1     | 15,17                  |
| -7.11-    | gépezet tartozékok   | S-10.18   | 9,99                   |
| -7.12-    | diszpécserközpont    | S-10.20   | 25,53                  |
| -7.13-    | gépezet              | S-10.20   | 242,76                 |
| -7.14-    | gépezet              | S-10.20   | 242,72                 |
| 7. emelet |                      | összesen: | 1273,43 m <sup>2</sup> |

# 10

A SZOMBATHELYI  
WEÖRES SÁNDOR SZÍNHÁZ  
ÚJ ÉPÜLETE  
ÉPÍTÉSZETI ÉS VÁROSRENDEZÉSI ÖTLETPÁLYÁZAT  
2008. OKTÓBER 27.

6. EMELET (+26,10) ÉS  
7. EMELET (+29,85) ALAPRAJZA  
M=1:250