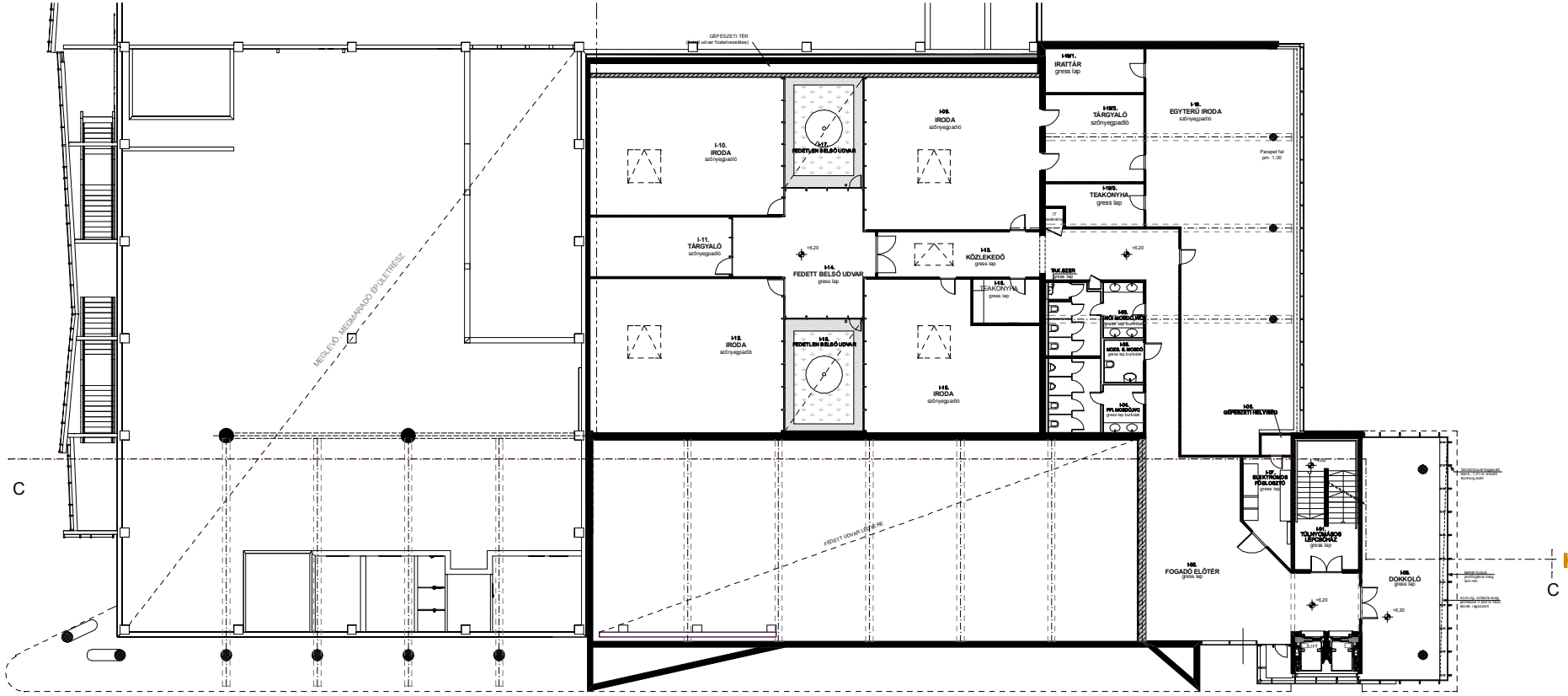

Bf. 107,00 = ±0,00

ÉPÍTTETŐ :
MIBE 2000 KFT.
Budapest IX. ker. Mester utca 87.

LÉTESÍTMÉNY / PROJECT:
KÉSZ Mester Udvarház
Irodaház bővítés
Budapest, IX. ker. Mester utca 87.
HRSZ.: 38025/5

KÉSZ KFT.
MŰSZAKI TERVEZÉSI IGAZGATÓSÁG.
IRODA: 1095 BUDAPEST, MESTER U. 87.
TELEFON.: 06-1-47-66-500
FAX.: 06-1-47-66-593

Építész: Kiss és Jánosi Építészmiroda 1055 BUDAPEST Cseltelen, U. 14 tel:3 10-3179, fax:339-0849 e-mail: kiss-janosi@chuo.com Kiss Gyula E1-01-1276/0.5 Jánosi Irén E1-01-1300/0.5 Berfartan József Hollé Hunor	Gépész: HVAC Kft. Kádas Károly Micurdé János
Statika: KÉSZ Kft. Dr. Hegedűs Tamás T1-13-0050 Kötelesi János T1-06-0311	Szerkesztő: KÉSZ Kft. Gáspár Szilvia Kertész Tamás Tóth Péter
Villamos: KÉSZ Kft. Fehér Tibor Kiss Tibor	Tervezési koordinátor: KÉSZ Kft. Mészáros Péter
Ügyvezető igazgató: KÉSZ Kft. Varga Mihály	Tervezési igazgató: KÉSZ Kft. Szilágyi Tibold

TERVFAJTA :
MÓDOSÍTOTT ENGEDÉLYEZÉSI TERV

RAJZ MEGNEVEZÉSE :
I. EMELETI ALAPRAJZ (+6,20)

RAJZSZÁM	INDEX:	Dátum:
E - 02		2008.01.29
MUNKASZÁM:		MERETARÁNY : M1:100

MÓDOSÍTÁS: Kft. Ills.ker.tanácsi szerint kerult kialakításra!