



Fertődi Esterházy-kastély

II. Ütem

Gránátos házak

Az egykori hercegi fegyveres testőrseg épületei
jelenleg étteremként és kávézóként üzemelnek



Keleti szárny
műzeumi irodák
(egykori mulatóház)

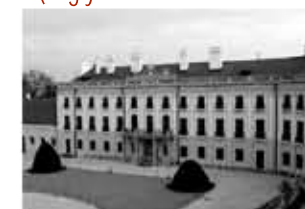

Nyugati szárny
Kertészeti szakközépiskola
(egykori mulatóház)



Jelenlegi tervezési szakasz

Középrész
Múzeum



Park

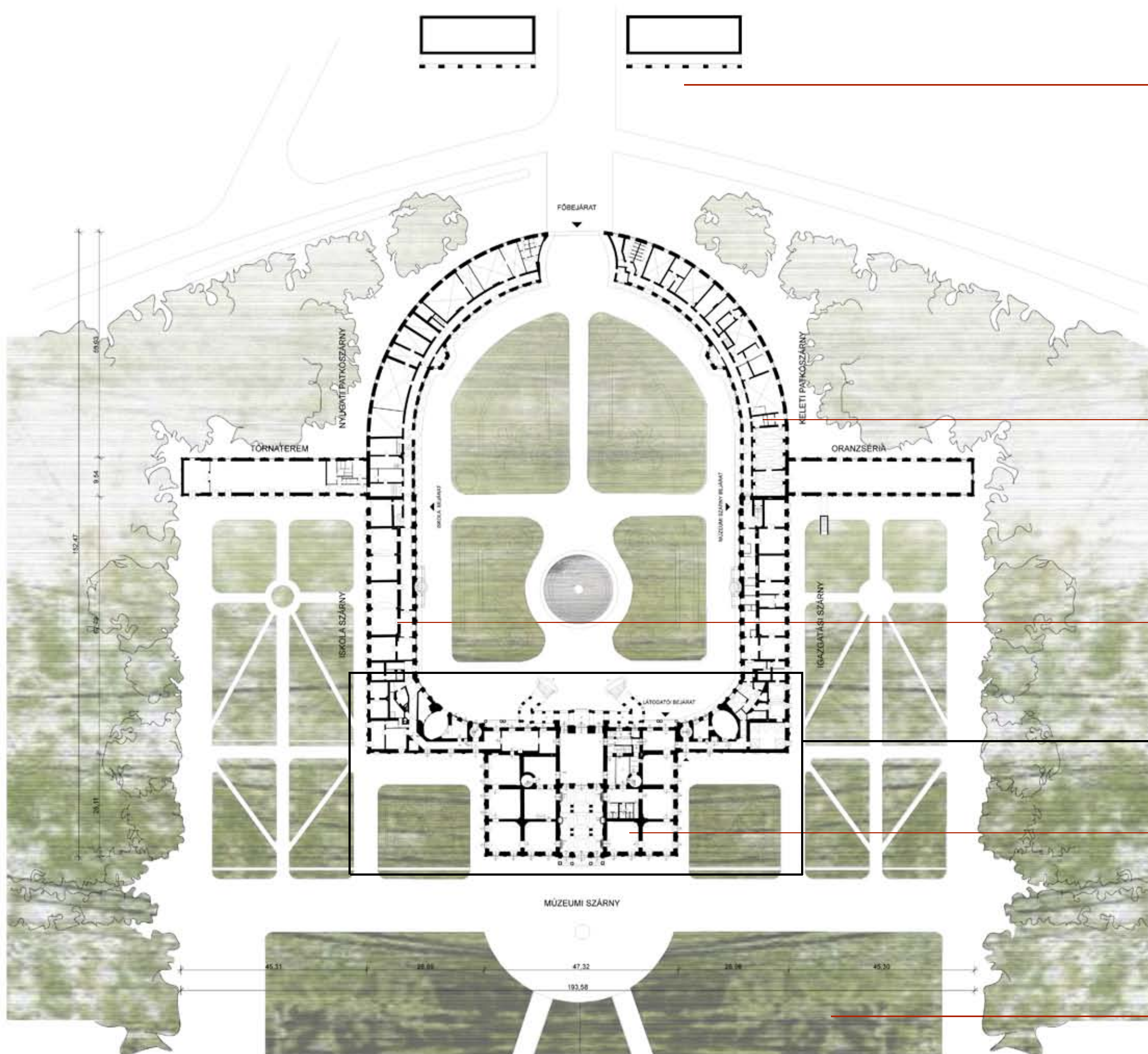

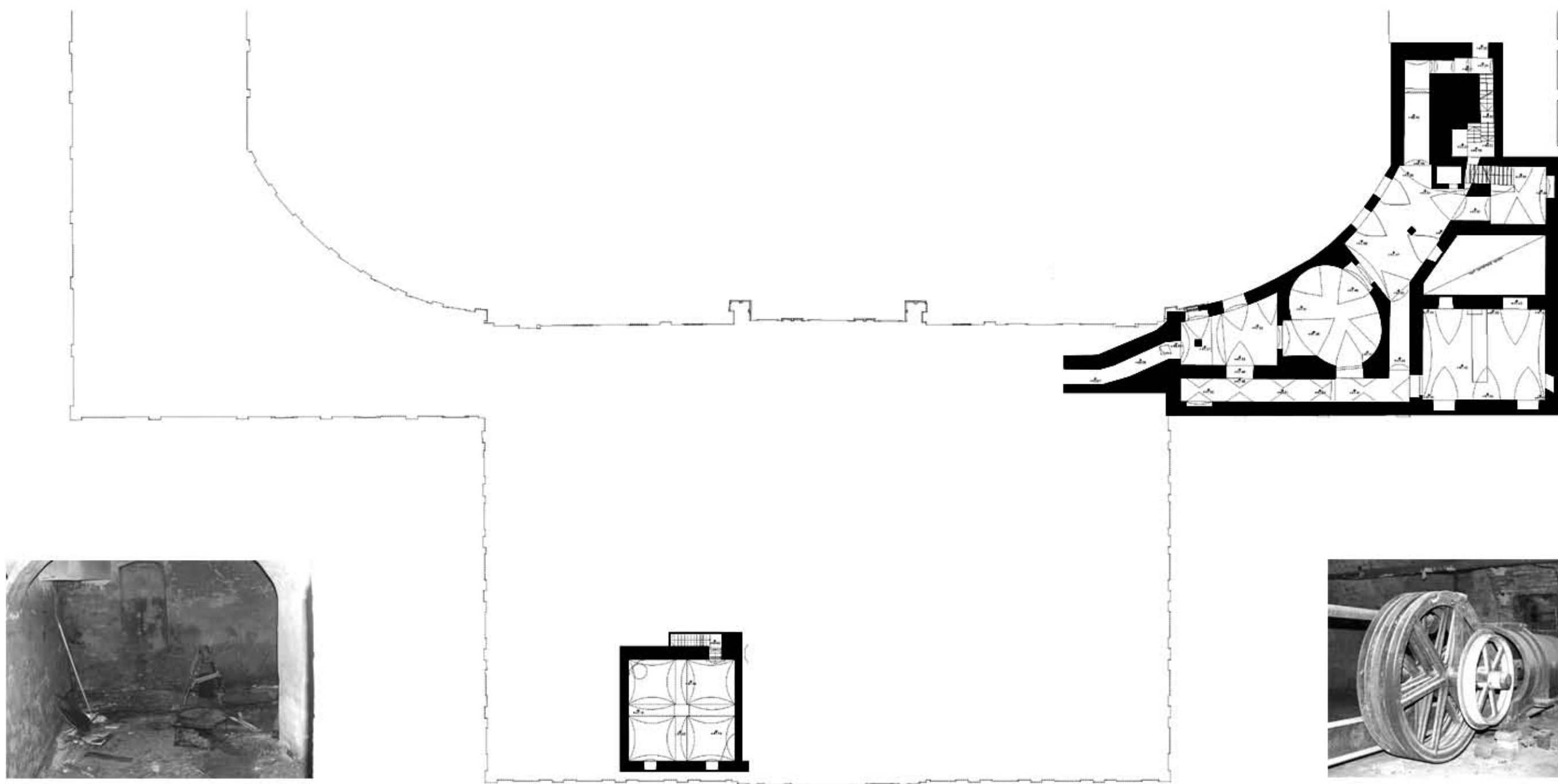

"A földszinten található a nyári ebédlő, a Sala Terrena; padozata fehér márvány, a falak fehérek, részben zöldre festve, ezüst virágfüzérékkel. A mennyezeten mitológiai jeleneteket ábrázoló freskók, mesterük egyelőre nem ismert.

A két oldalsó fal közepén tükrökkel kirakott bemélyedés, alatta kőapon márvány medence, benne porcelán békák úsznak."

Bak Jolán

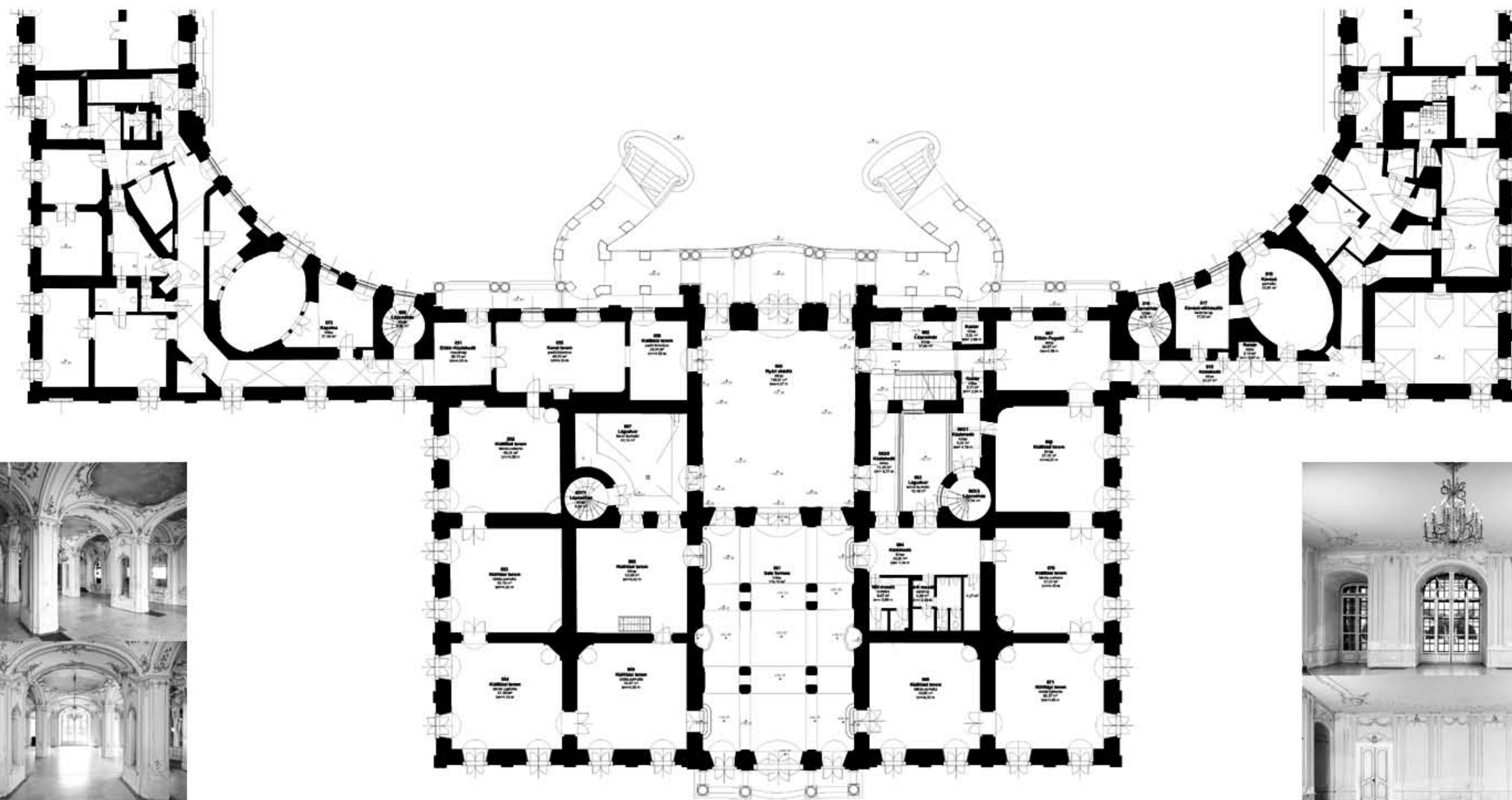

"A falakat hat nagy falitükr, két rózsaszín márványkandalló díszíti. A kandallókon négy nagy és négy kisebb kalcedonból készült váza, két drágakövekkel kirakott óra, valamint négy, karos gyertyatartó.

Négy nagyméretű festmény függ a falakon; a képek mitológiai jeleneteket ábrázolnak. A székek és pamlagok bevonata arannyal szőtt vörös damaszt."

A zeneterem és a díszterem a háborús pusztítások ellenére jó állapotban megmaradt. Az egykori olajfestmények elpusztultak, helyükön ideiglenesen a 17. századból származó flamand és francia gobelin díszlik. Az itt látható vázák, szobrok, kandallók eredeti darabok."

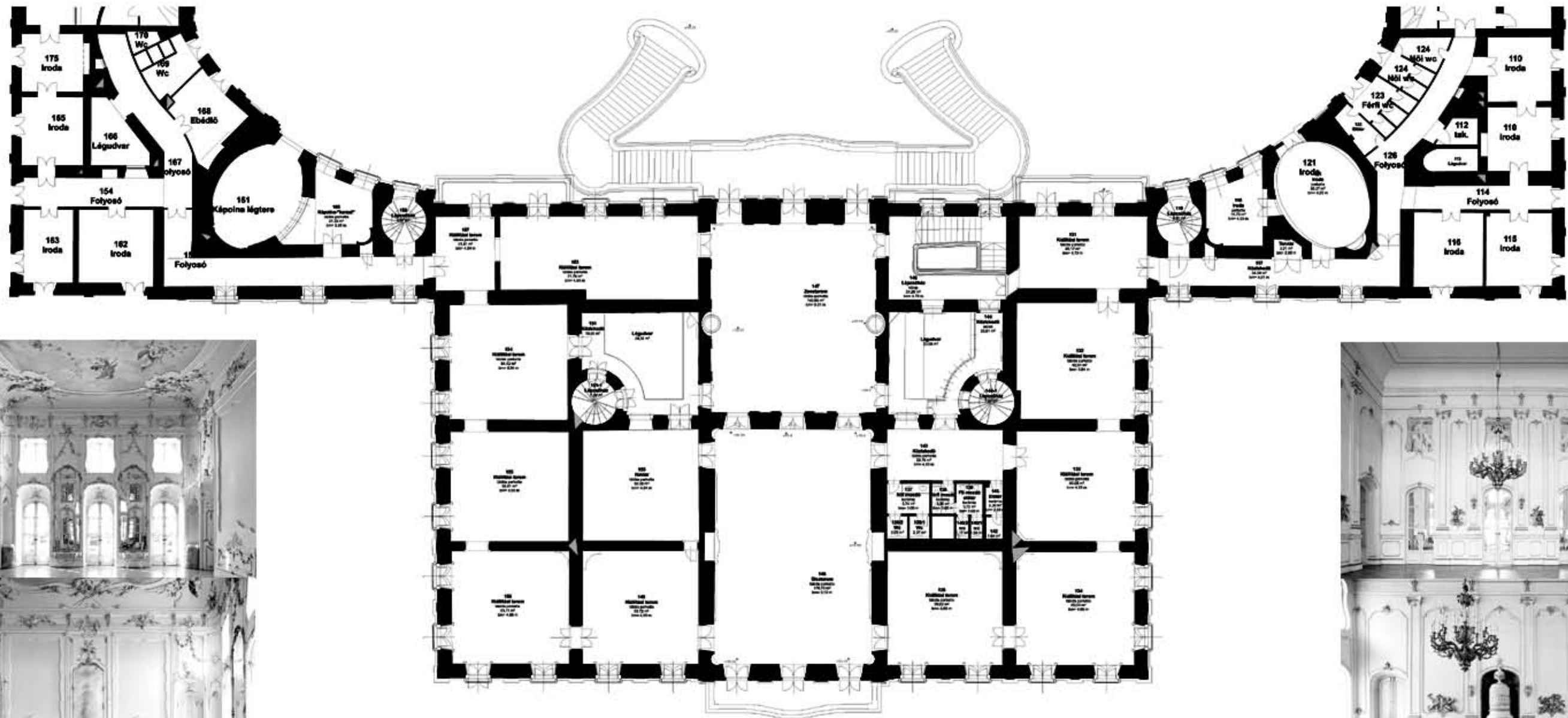

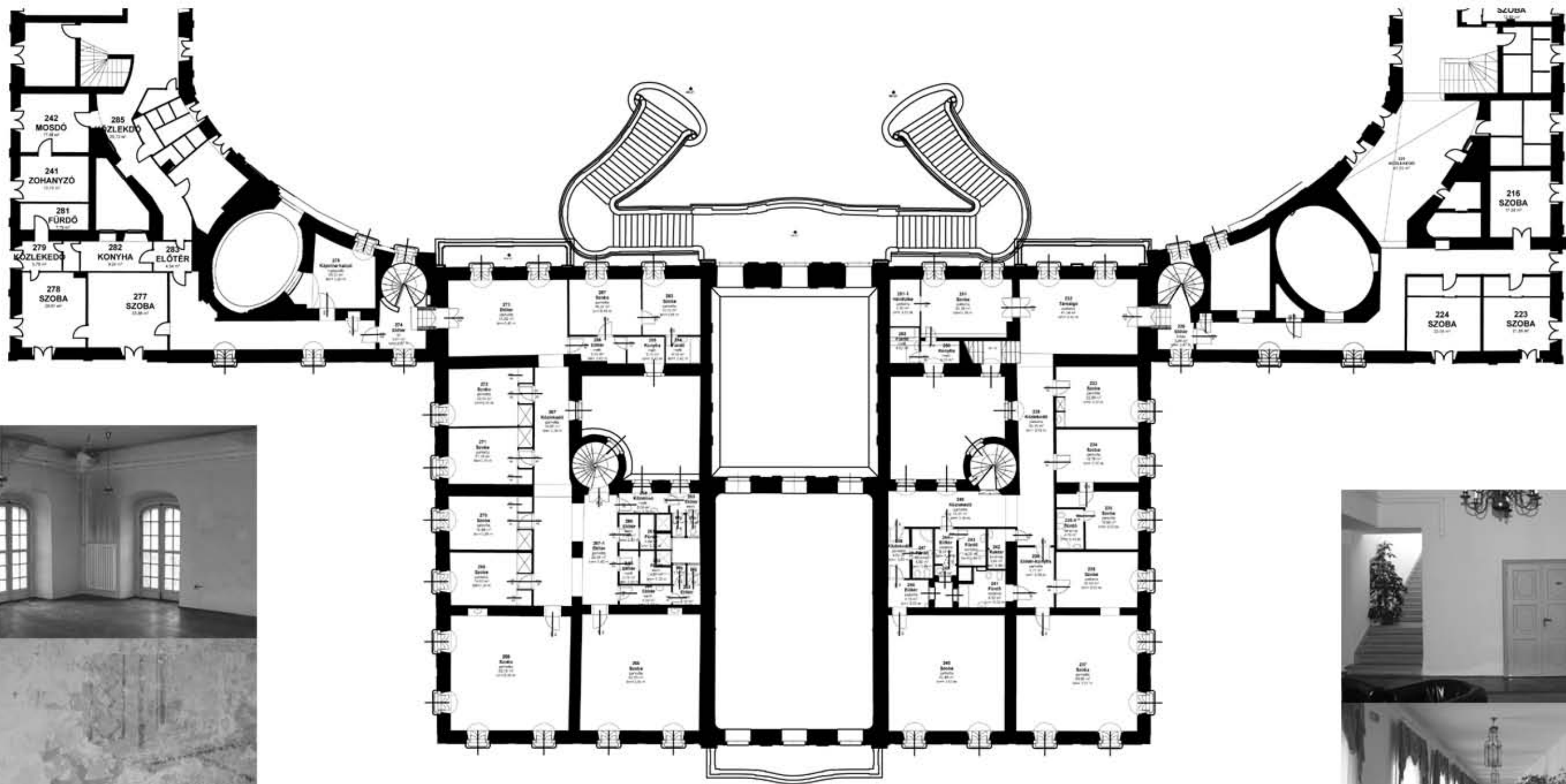

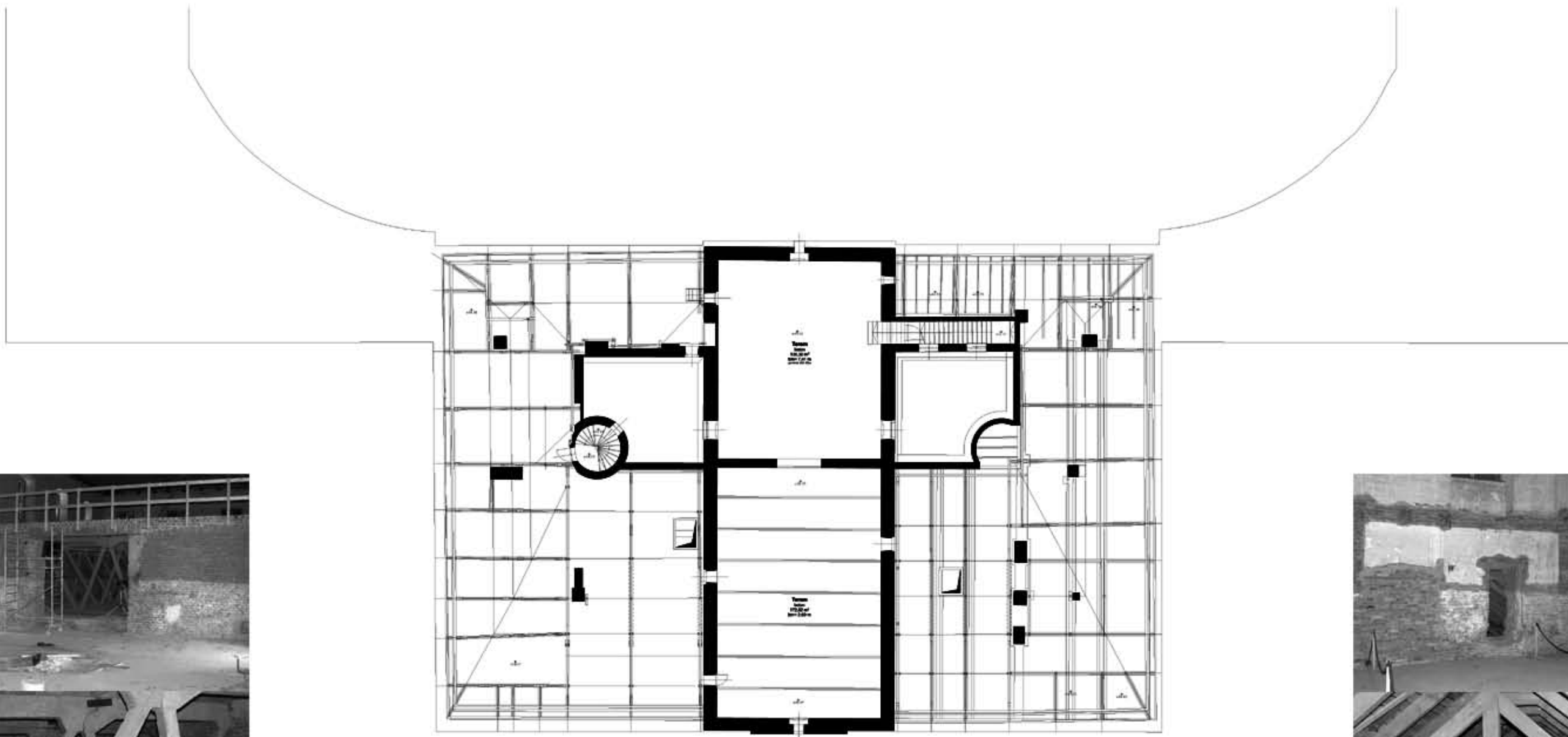

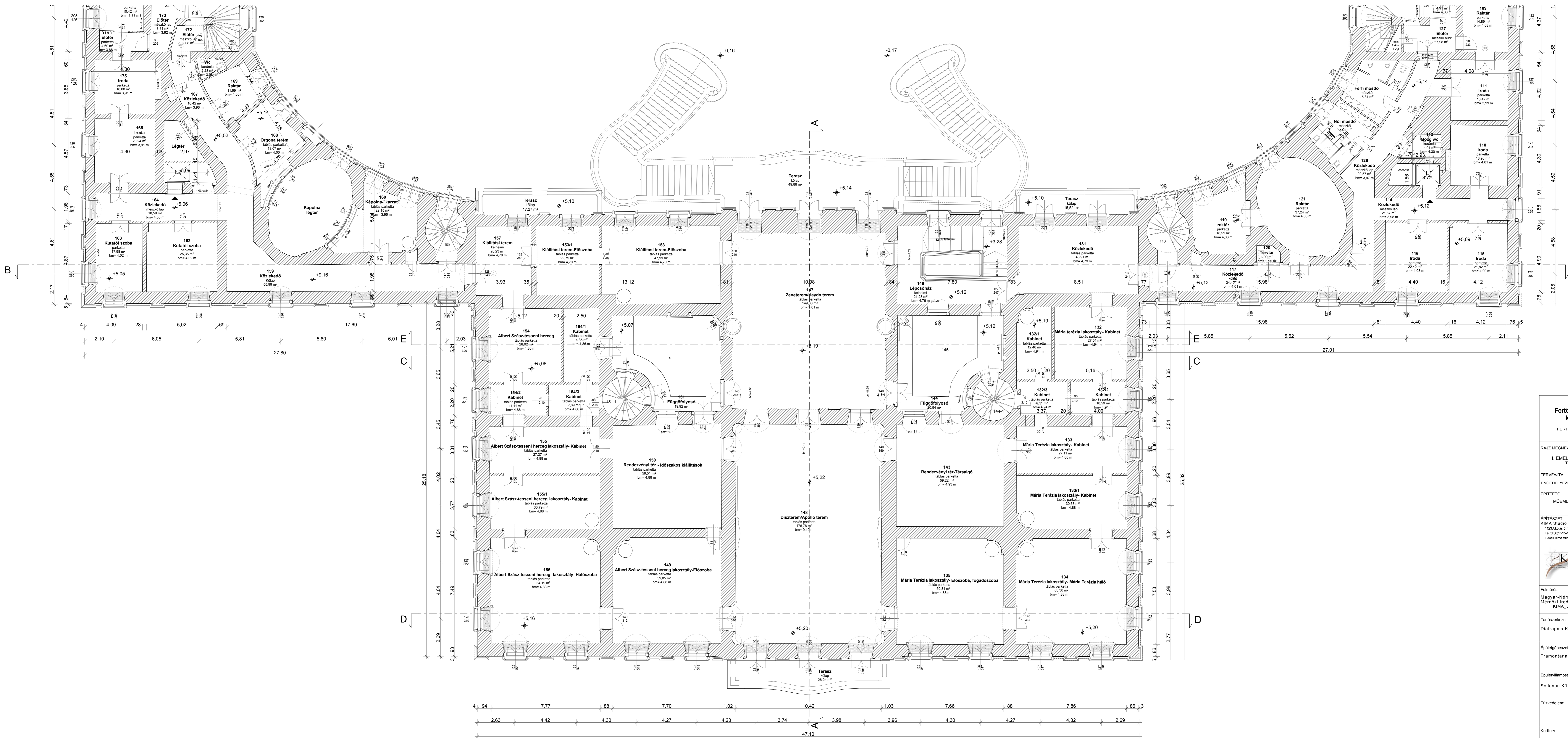
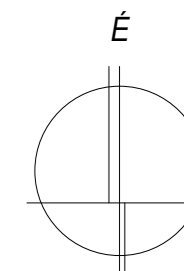

Fertődi Esterházy - kastély központi épületrész	
FERTŐDI, JOSEPH HAYDUN U. 2. (HÉKZ. 141)	
RAJZ MEGNEVEZÉSE: I. EMELETI ALAPRAJZ TERVEZETT	RAJZ SZÁMA: E-17
TERVFAJTA: ENGEDÉLYEZÉSI TERV	LEPTÉK: M=1:100
DÁTUM: 2009. JANUÁR	
ÉPÍTŐTŐ: MŰEMLEKEK NEMZETI GONDNOKSÁGA	
1014 Budapest, Dísz tér 15.	
ÉPÍTÉSZET: KIMA Studio Kft. 1122 Budapest, Ifj. Thököly út 11. Tel: (+36)1 226-1963 E-mail: kima.studio@kima.studio.com	Irodavezető: NÉMETH TAMÁS BÉK 01-3010 Felsővezető tervező: KRUPPA GÁBOR BÉK 01-1392 Építész munkatárs: RONAI PIROSKA okl. építészmérnök
Felmérés: Magyar-Német Mérnöki Iroda Kft. KIMA_LOGO.jpg	GARBAISZ LÁSZLÓ
Tartószervezet: Diafragma Kft.	NEUMAYER PÉTER
Építéstechnikai tervezés: Tramontana - Klíma Kft.	SOLTESZ GÁBOR
Építésvillamos tervezés: Sollenau Kft.	PETKOVICS JÁNOS
Tűzvédelem:	NAGY BÉLA
Kertterv:	
Megjegyzések: a terv +0-0,00 szintje = 50,37 m relatív magasság	

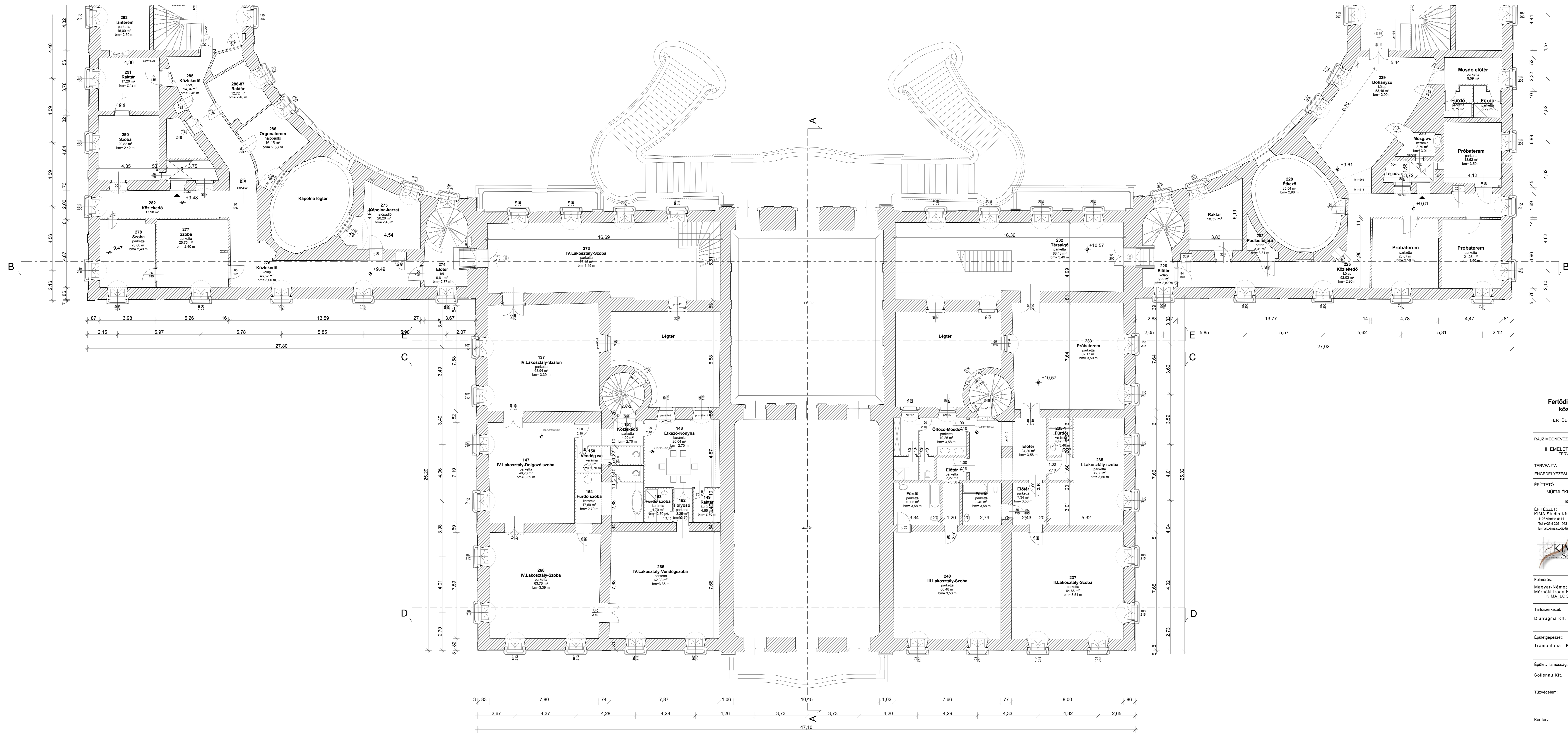
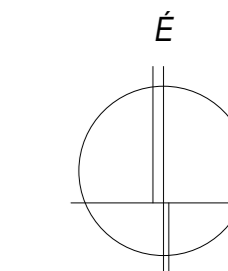

Fertődi Esterházy - kastély középítő épületrész		
FERTŐDI, JOSEPH HAYDN U. 2. (HÉKZ-141)		
RAJZ MEGNEVEZÉSE: II. EMELETI ALAPRAJZ TERVEZETT	RAJZ SZÁMA: E-18	
TERVFÁJTA:	LEPTÉK: M=1:100	DÁTUM: 2009. JANUÁR
ÉPÍTETŐ: MŰEMLEKEK NEMZETI GONDNOKSÁGA		
1014 Budapest, Dísz tér 15.		
ÉPÍTÉSZET: KIMA Studio Kft. 1122 Budapest, Ifj. T. u. 11. Tel: (+36) 1 226-1963 E-mail: kima.studio@kimastudio.com	ÍRODVEZETŐ: NÉMETH TAMÁS BÉK 01-3010 FELTÉRŐ, DIALOGUS TERVEZŐ: KRUPPA GÁBOR BÉK 01-1392 ÉPÍTÉSZ MUNKATÁRS: RONAI PIROSKA okl. építészmérnök	Felmérés: Magyar-Német Mérnöki Iroda Kft KIMA_LOGO.jpg
Tartószervezet: Diafragma Kft.	GARBASZ LÁSZLÓ	
Épületgépészet: Tramontana - Klima Kft.	NEUMAYER PÉTER	
Építésvillamoság: Sollenau Kft.	SOLTESZ GÁBOR	
Tövezédelem:	PETKOVICS JÁNOS	
Kertterv:	NAGY BELA	
Megjegyzések: a terv +0-0,00 szintje = 50,37 m relatív magasság		

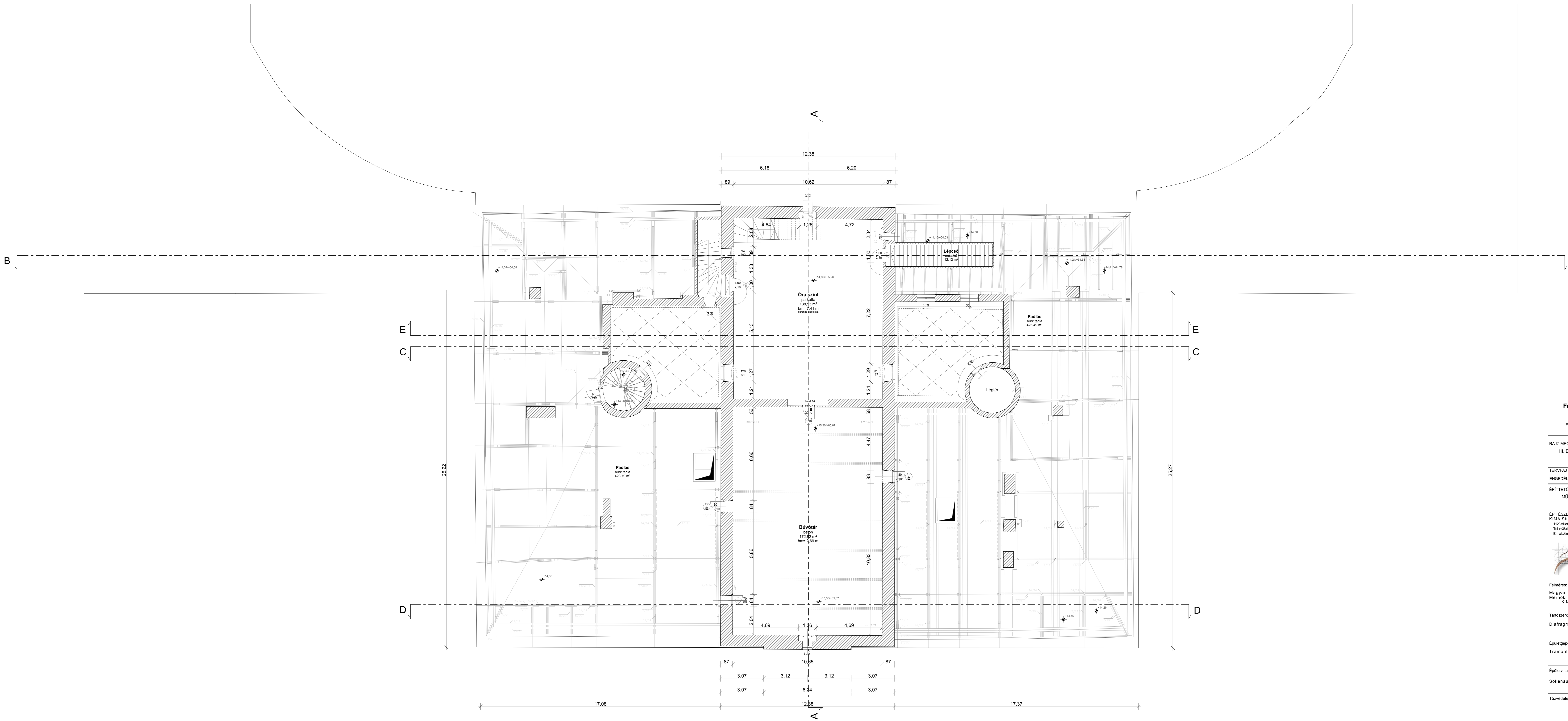
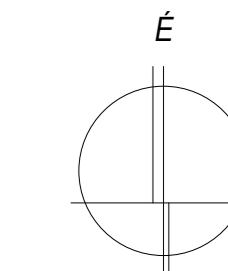

Fertődi Esterházy - kastély középső épületrész	
FERTŐD, JOSEPH HAYDN U. 2. (Nrkz.:141)	
RAJZ MEGNEVEZÉSE: III. EMELETI ALAPRAJZ ÓRA SZÍNT TERVEZETT	RAJZ SZÁMA: E-19
TERVFAJTA: ENGEDÉLYEZÉSI TERV	DÁTUM: 2009. JANUÁR
ÉPÍTETŐ: MŰEMLEKEK NEMZETI GONDNOKSÁGA 1014 Budapest, Dísz tér 15.	
ÉPÍTÉSZET: KIMA Studio Kft. 1122 Árpádsó út 11. Tel: (+36) 22-1963 E-mail: kima.studio@kimarstudio.com	Iródszervező: NÉMETH TAMÁS BÉK 01-3010 Felsőszőlősi terep 02: KRUPPA GÁBOR BÉK 01-1392 Építész munkatárs: RÓNAI PIROSKA okl. építésszervezők
Felmérés: Magyar-Német Mérnöki Iroda Kft KIMA_LOGO.jpg	GARBAISZ LÁSZLÓ
Tartószervező: Diafragma Kft.	NEUMAYER PÉTER
Épületgépészet: Tramontana - Klima Kft.	SOLTÉSZ GÁBOR
Épületvillamosság: Sollenu Kft.	PETKOVICS JÁNOS
Tűzvédelem:	NAGY BÉLA
Kertterv:	
Megjegyzések: a terv +f-0,00 szintje = 50,37 m relatív magasság	

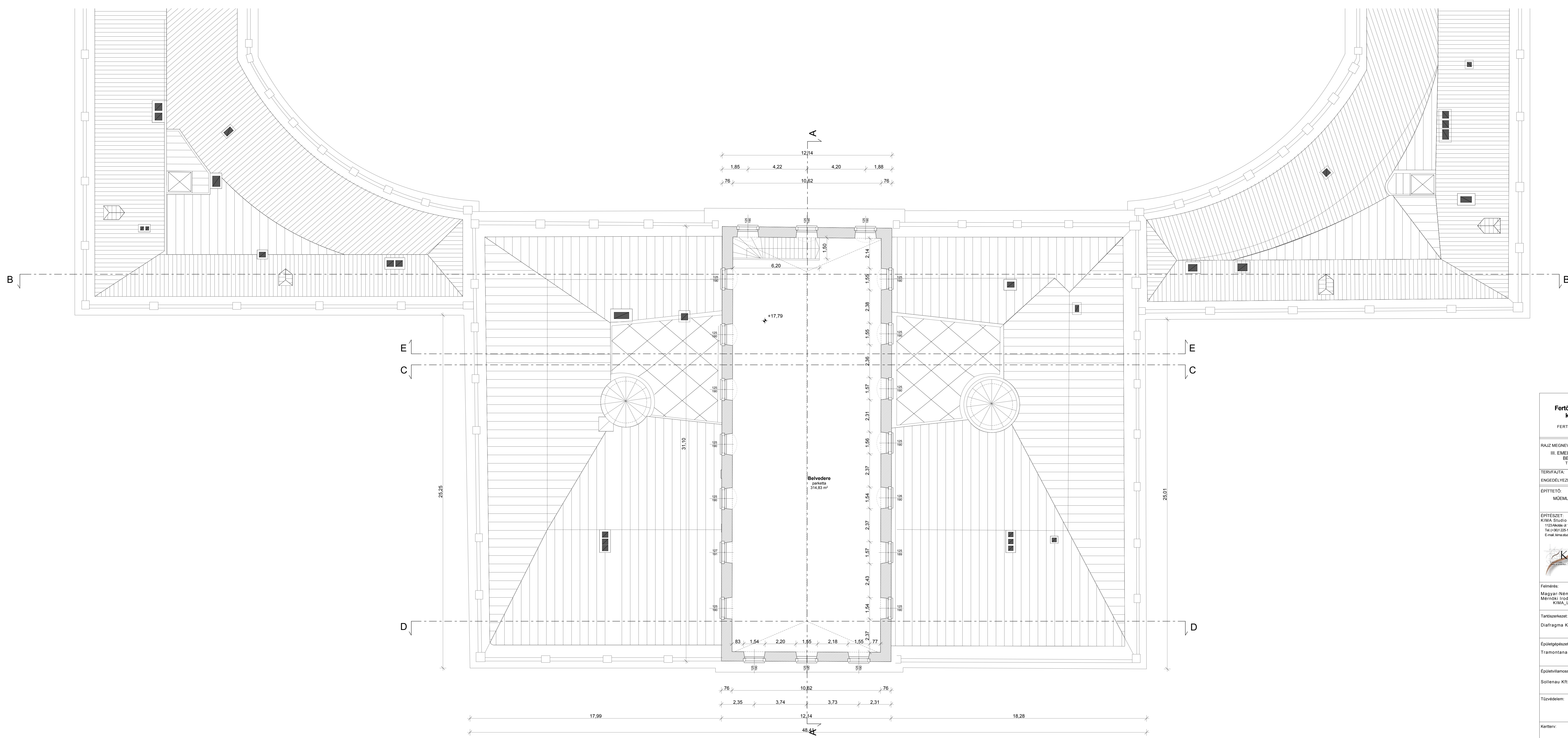
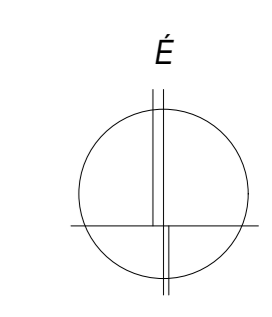

Fertődi Esterházy - kastély közpő épületrész	
FERTŐD, JOSEPH HAYDN U. 2. (Nrkz.141)	
RAJZ MEGNEVEZÉSE: III. EMELETI ALAPRAJZ BELVEDERE TERVEZETT	RAJZ SZÁMA: E-20
TERVFAJTA: ENGEDELVEZÉSI TERV	LEPTÉK: M=1:100
DÁTUM: 2009 JANUÁR	
ÉPÍTETŐ: MŰEMLEKEK NEMZETI GONDNOKSÁGA 1014 Budapest, Dísz tér 15.	
ÉPÍTÉSZET: KIMA Studio Kft. 1122 Akácfa ut. 11. Tel: (+36) 22-1963 E-mail: kima.studio@kimastudio.com	Irodavezető: NÉMETH TAMÁS BÉK 01-3010 Felsővezető/tervező: KRUPPA GÁBOR BÉK 01-1392 Építész munkatárs: RÓNAI PIROSKA okl. építészmérnök
Felmérés: Magyar-Német Mérnöki Iroda Kft KIMA_LOGO.jpg	GARBAISZ LÁSZLÓ
Tartószervezet: Diafragma Kft.	NEUMAYER PÉTER
Építésgépezet: Tramontana - Klima Kft.	SOLTÉSZ GÁBOR
Épületvillamosság: Sollenau Kft.	PETKOVICS JÁNOS
Tűzvédelem:	NAGY BÉLA
Kertterv:	
Megjegyzések: a terv +f-0,00 szintje = 50,37 m relatív magasság	

R1a APOLLÓ TEREM MENNYEZET
TERVEZETT

1rtg. PE fólia takarás
10 cm ásványgyapot hőszigetelés
8 cm mon. vb. födémlemez,
előregyártott rácsostartókra függesztve
felülbordás vb. födém
rabicselem
disztlukkó

R2a SALA TERRENA FELETTI FÖDÉM
TERVEZETT

ragasztott táblás parketta
vakpadló
párnafa
1 rtg. geotextil
új duzzasztott agyagkavics feltöltés
csehsüveg boltozat
disztlukkó

R3a NYÁRI EBÉDLŐ FELETTI FÖDÉM
TERVEZETT

ragasztott táblás parketta
vakpadló
párnafa
1 rtg. geotextil
új duzzasztott agyagkavics feltöltés
fa födém
disztlukkó

R4 FÖLDSZINTI DÍSZTEREK PADOZAT
MEGLÉVŐ ÉS MEGMARADÓ

kőlap burkolat + ágyazás
meglévő tömörített talaj

R8a HAYDN TEREM FELETTI FÖDÉM
TERVEZETT

ragasztott parketta
meglévő födém szerkezet

R9a BELVEDERE FÖDÉM
TERVEZETT

ragasztott parketta
palló födém
tűzgátló burkolat

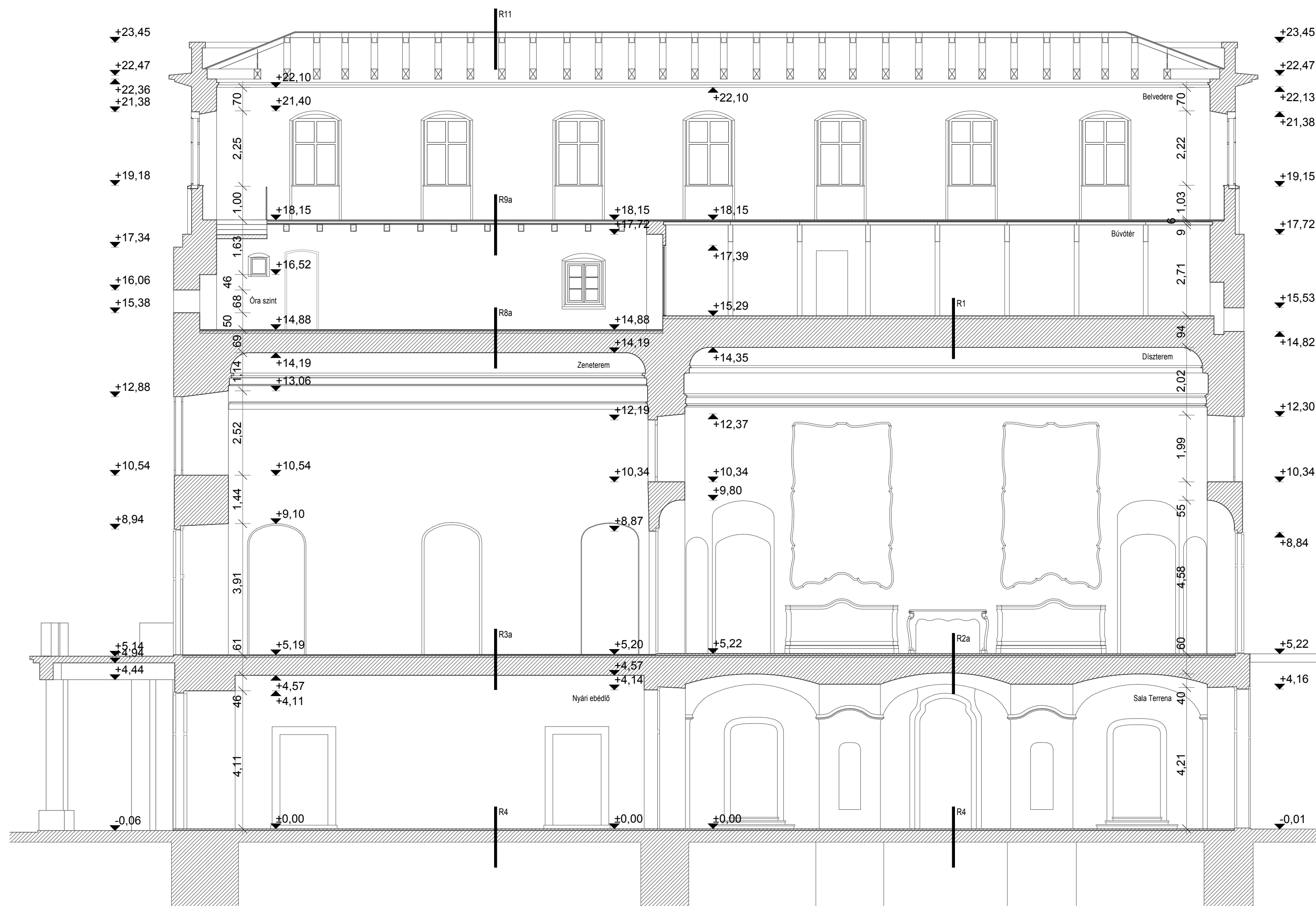

Fertődi Esterházy - kastély középső épületrész		
FERTŐD, JOSEPH HAYDN U. 2. (hrsz.:141)		
RAJZ MEGNEVEZÉSE: A - A METSZET TERVEZETT	RAJZ SZÁMA: E-21	
TERVFAJTA: ENGEDÉLYEZÉSI TERV	LÉPTÉK: M=1:100	DÁTUM: 2009. JANUÁR
ÉPÍTETŐ: MŰEMLEKEK NEMZETI GONDNOKSÁGA 1014 Budapest Dísz tér 15.		
ÉPÍTÉSZET: KIMA Studio Kft. 1123 Akácás út 11. Tel.:(+36)1 225-1953 E-mail:kima.studio@kimastudio.com	Irodavezető NÉMETH TAMÁS BÉK 01-3010 Felelős építész tervező: KRUPPA GÁBOR BÉK 01-1392 Építész munkatárs: RÓNAI PIROSKA okl. építészmérnök	
Felmérés: Magyar-Német Mérnöki Iroda Kft KIMA_LOGO.jpg	GARBAISZ LÁSZLÓ	
Tartószerkezet: Diafragma Kft.	NEUMAYER PÉTER	
Épületgépészet: Tramontana - Klima Kft.	SOLTÉSZ GÁBOR	
Épületvillamosság: Sollenau Kft.	PETKOVICS JÁNOS	
Épületakusztika: Frama01 Kft.	DR. BUNA BÉLA	
Kertterv:		
Megjegyzések: a terv +/-0,00 szintje = 50,37 m relatív magasság		

**R3a NYÁRI EBÉDLŐ FELETTI FÖDÉM
TERVEZETT**

ragasztott táblás parketta
vakpadló
párnafa
1 réteg geotextil
új duzzasztott agyagkavics feltöltés
fa födém
díszszukko

**R4 FÖLDSZINTI DÍSZTEREK PADOZAT
MEGLÉVŐ ÉS MEGMARADÓ**

kőlap burkolat + ágyazás
meglévő tömörített talaj

**R5a EMELETI KIÁLLÍTÁSI TEREK FÖDÉM
TERVEZETT**

ragasztott táblás parketta
vakpadló
párnafa
1 réteg geotextil
új duzzasztott agyagkavics feltöltés
fa födém
díszszukko

**R7 II. EMELETI SZOBÁK FELETTI FÖDÉM
MEGLÉVŐ ÉS MEGMARADÓ**

padlás burkoló téglá
feltöltés
felülbordás vb. lemez

**R9a BELVEDERE FÖDÉM
TERVEZETT**

palló födém
tűzgátló burkolat

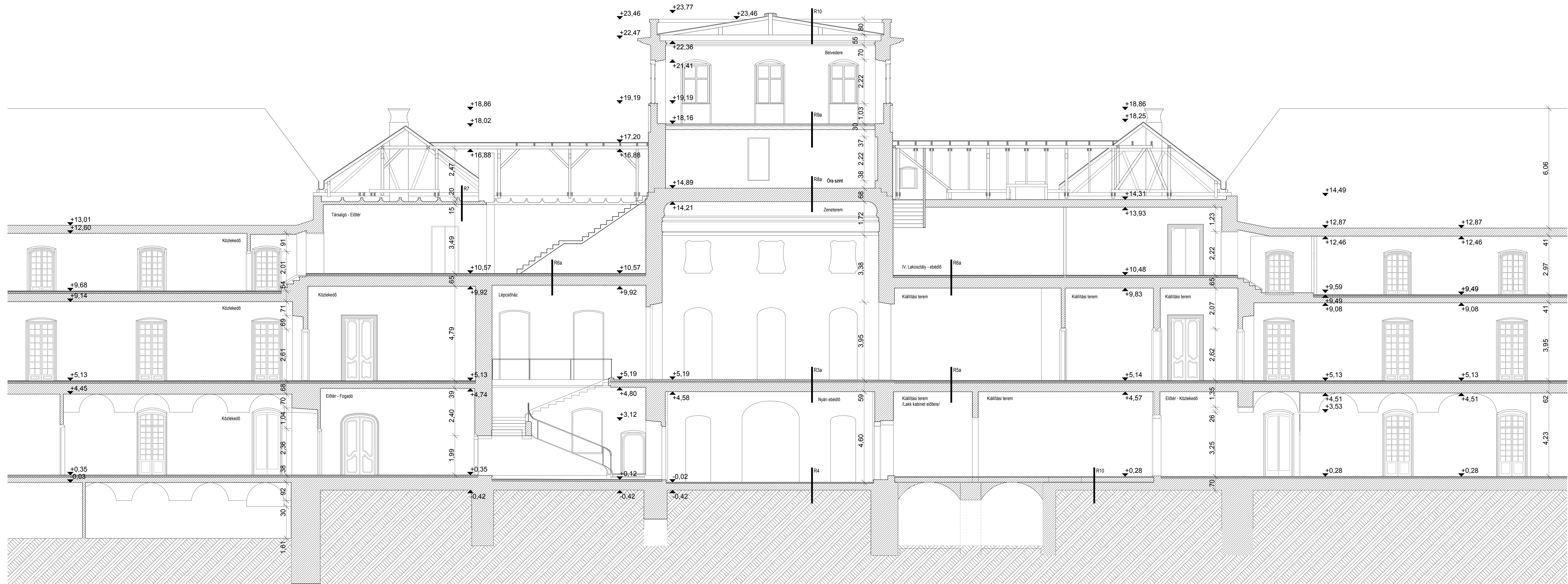

**Fertődi Esterházy - kastély
középső épületrész**

FERTŐD, JOSEPH HAYDN U. 2.
(hrsz.:141)

RAJZ MEGNEVEZÉSE:
B - B METSZET
TERVEZETT

TERVFAJTA:
ENGEDÉLYEZÉSI TERV

LÉPTEK:
M=1:100

DÁTUM:
2009. JANUÁR

ÉPÍTETŐ:
MŰEMLEKEK NEMZETI GONDNOKSÁGA

1014 Budapest Dísz tér 15.

ÉPÍTÉSZET:
KIMA Stúdió Kft.
1123 Akácás út 11.
Tel: (+361) 225-1953
E-mail: kima.studio@kimestudio.com

Irodavezető:
NEMETH TAMÁS
BEK 01-3010

Feladts építész tervező:
KRUPPA GÁBOR
BEK 01-1392

Építész munkatárs:
RÓNAI PIROSKA
okl. építészmérnök

Felmérés:
Magyar-Német
Mérnöki Iroda Kft
KIMA_LOGO.jpg

Tartószerkezet:
Diafragma Kft.

Épületgépészet:
Tramontana - Klima Kft.

Épületvillamoság:
Sollenau Kft.

Épületkiszúrtka:
Frama01 Kft.

Kertterv:

Megjegyzések:
a terv +/-0.00 szintje = 50.37 m relatív magasság

GARBAISZ LÁSZLÓ

NEUMAYER PÉTER

SOLTÉSZ GÁBOR

PETKOVICS JÁNOS

DR. BUNA BÉLA

R1a APOLLÓ TEREM MENNYEZET
TERVEZETT

1 rtg. PE fólia takarás
10 cm ásványgyapot hőszigetelés
8 cm mon. vb. födémlemez,
előregyártott rácsostartókra függesztve
felülbordás vb. födém
rabcilemez
díszstukkó

R2a SALA TERRENA FELETTI FÖDÉM
TERVEZETT

ragasztott táblás parketta
vakpadló
párnafa
1 rtg. geotextil
új duzzasztott agyagkavics feltöltés
csehsüveg boltozat
díszstukkó

R4 FÖLDSZINTI DÍSZTEREK PADOZAT
MEGLÉVŐ ÉS MEGMARADÓ

kőlap burkolat + ágyazás
meglévő tömörített talaj

R5a EMELETI KIÁLLÍTÁSI TEREK FÖDÉM
TERVEZETT

ragasztott táblás parketta
vakpadló
párnafa
1 rtg. geotextil
új duzzasztott agyagkavics feltöltés
fa födém
díszstukkó

R7 II. EMELETI SZOBÁK FELETTI FÖDÉM
MEGLÉVŐ ÉS MEGMARADÓ

padiás burkoló téglá
feltöltés
felülbordás vb. lemez

R8a HAYDN TEREM FELETTI FÖDÉM
TERVEZETT

ragasztott parketta
meglévő födém szerkezet

R9a BELVEDERE FÖDÉM
TERVEZETT

ragasztott parketta
palló födém
tűzgátló burkolat

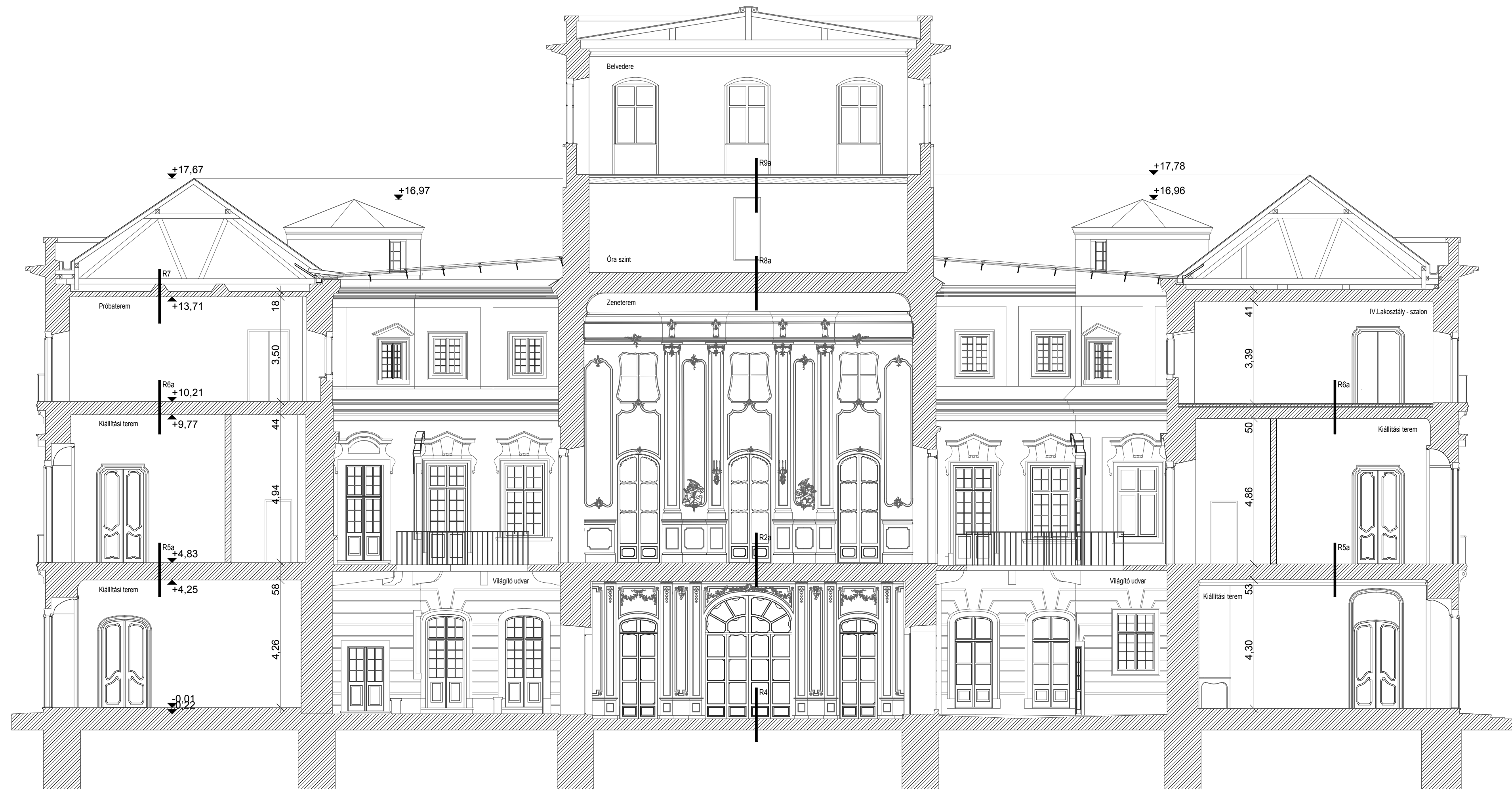

**Fertődi Esterházy - kastély
középső épületrész**

FERTŐD, JOSEPH HAYDN U. 2.
(hrsz.:141)

RAJZ MEGNEVEZÉSE: C - C METSZET TERVEZETT	RAJZ SZÁMA: E-23
TERVFAJTA: ENGEDÉLYEZÉSI TERV	LÉPTÉK: M=1:100
DÁTUM: 2009. JANUÁR	

ÉPÍTETŐ:
MŰEMLEKEK NEMZETI GONDNOKSÁGA
1014 Budapest Disz tér 15.

ÉPÍTÉSZET:
KIMA Studio Kft.
1123 Akátas út 11.
Tel. (+36)1 225-1963
E-mail: kima.studio@kimastudio.com

Irodavezető
NÉMETH TAMÁS
BÉK 01-3010
Felelős építész tervező:
KRUPPA GÁBOR
BÉK 01-1302
Építész munkatárs:
RÓNAI PIROSKA
oki. építész mérnök



Felmérés: Magyar-Német Mérnöki Iroda Kft KIMA_LOGO.jpg	GARBAISZ LÁSZLÓ
Tartószerkezet: Diafragma Kft.	NEUMAYER PÉTER
Épületgépészet: Tramontana - Klima Kft.	SOLTÉSZ GÁBOR
Épületvilágosság: Sollenau Kft.	PETKOVICS JÁNOS
Tűzvédelem:	NAGY BÉLA
Kertterv:	

Megjegyzések:
a terv +/-0,00 szintje = 50,37 m relatív magasság

R1a APOLLÓ TEREM MENNYEZET
TERVEZETT

1 rtg. PE fólia takarás
10 cm ásványgyapot hőszigetelés
8 cm mon. vb. födémlemez,
előregyártott rácsostartókra függesztve
felülbordás vb. födém
rabcilemez
díszstukkó

R2a SALA TERRENA FELETTI FÖDÉM
TERVEZETT

ragasztott táblás parketta
vakpadló
párnafa
1 rtg. geotextil
új duzzasztott agyagkavics feltöltés
csehsüveg boltozat
díszstukkó

R4 FÖLDSZINTI DÍSZTEREK PADOZAT
MEGLÉVŐ ÉS MEGMARADÓ

kőlap burkolat + ágyazás
meglévő tömörített talaj

R5a EMELETI KIÁLLÍTÁSI TEREK FÖDÉM
TERVEZETT

ragasztott táblás parketta
vakpadló
párnafa
1 rtg. geotextil
új duzzasztott agyagkavics feltöltés
fa födém
díszstukkó

R7 II. EMELETI SZOBÁK FELETTI FÖDÉM
MEGLÉVŐ ÉS MEGMARADÓ

padlász burkoló téglá
feltöltés
felülbordás vb. lemez

R8a HAYDN TEREM FELETTI FÖDÉM
TERVEZETT

ragasztott parketta
meglévő födém szerkezet

R9a BELVEDERE FÖDÉM
TERVEZETT

ragasztott parketta
palló födém
tűzgátló burkolat

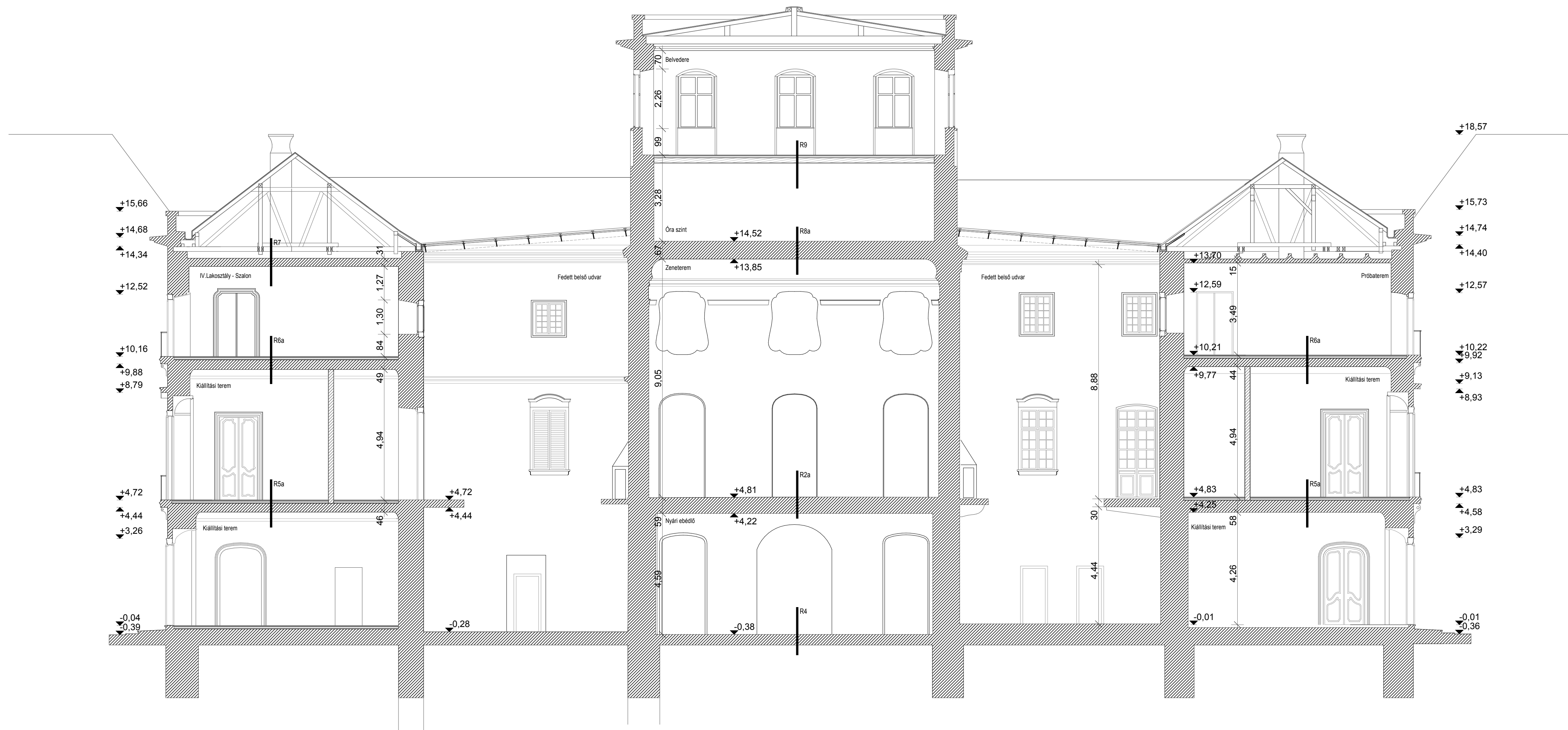

Fertődi Esterházy - kastély
középső épületrész

FERTŐD, JOSEPH HAYDN U. 2.
(hrsz.:141)

RAJZ MEGNEVEZÉSE: E - E METSZET TERVEZETT	RAJZ SZÁMA: E-24
--------------------------------------------------------	----------------------------

TERVFAJTA: ENGEDÉLYEZÉSI TERV	LÉPTÉK: M=1:100	DÁTUM: 2009. JANUÁR
----------------------------------	--------------------	------------------------

ÉPÍTETŐ:
MŰEMLEKEK NEMZETI GONDNOKSÁGA
1014 Budapest Disz tér 15.

ÉPÍTÉSZET: KIMA Studio Kft. 1123 Akácás út 11. Tel. (+36)1 225-1963 E-mail: kima.studio@kimaestudio.com	Irodavezető NÉMETH TAMÁS BÉK 01-3010 Felelős építész tervező: KRUPPA GÁBOR BÉK 01-1392 Építész munkatárs: RÓNAI PIROSKA okl. építész mérnök
---------------------------------------------------------------------------------------------------------------------	---------------------------------------------------------------------------------------------------------------------------------------------------------------------



Felmérés: Magyar-Német Mérnöki Iroda Kft KIMA_LOGO.jpg	GARBAISZ LÁSZLÓ
-----------------------------------------------------------------	-----------------

Tartószerkezet: Diafragma Kft.	NEUMAYER PÉTER
-----------------------------------	----------------

Épületgépészet: Tramontana - Klima Kft.	SOLTÉSZ GÁBOR
--------------------------------------------	---------------

Épületvillamosság: Sollenau Kft.	PETKOVICS JÁNOS
-------------------------------------	-----------------

Tűzvédelem: Kertterv:	NAGY BÉLA
--------------------------	-----------

Megjegyzések: a terv +/-0,00 szintje = 50,37 m relatív magasság	
--------------------------------------------------------------------	--



Fertődi Esterházy-kastély

II. Ütem

Tervezett

Üvegtető

