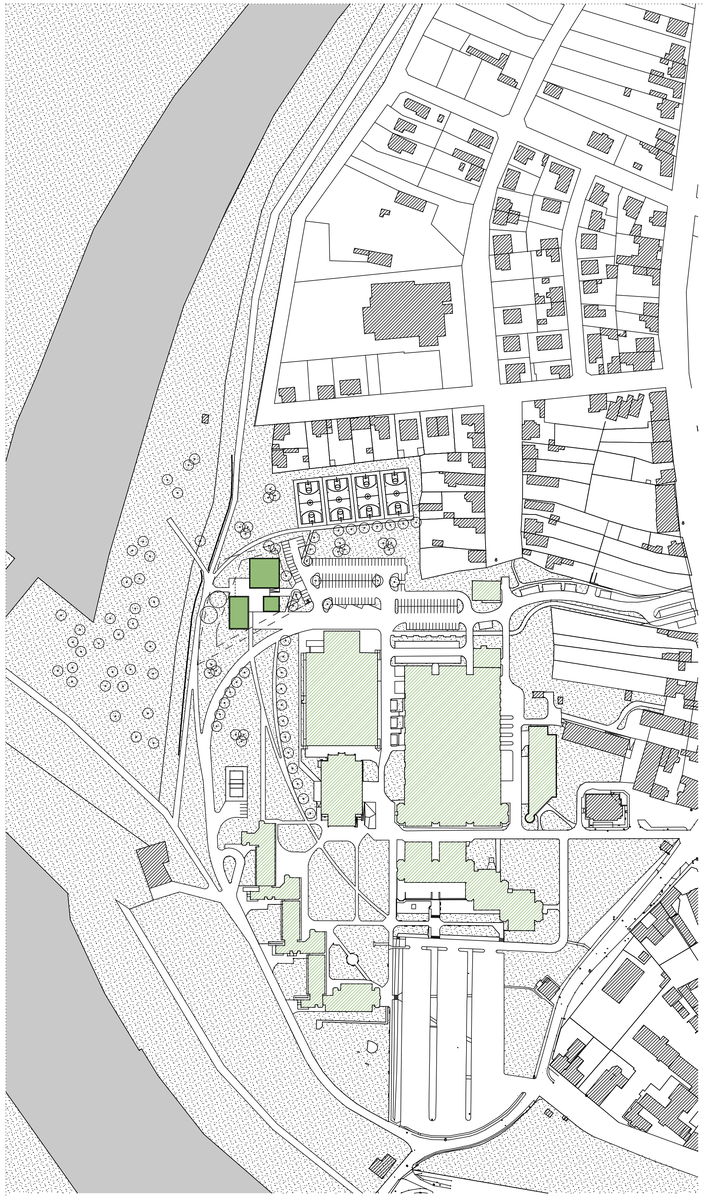

helyszínrajz 1:2000

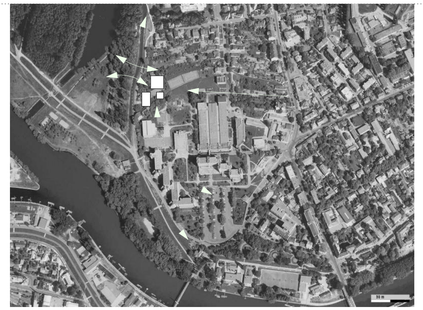

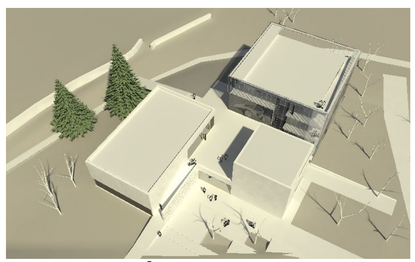

megközelítés, környezeti kapcsolatok

A tervezési terület a városi- és a természeti környezet határán helyezkedik el, a történeti városmaghoz közel, így megközelítése több irányból történhet. A hagyományos, gépkocsival, autóbusszal, stb. történő megközelítés mellett a várható közönség jelentős része kerékpárral, sőt, a belváros közelsége miatt akár gyalog érkezik majd. E két utóbbi csoport számára minőségi alternatívát jelentene a holt Duna-ág töltésén egy sétány kiépítése a gyalogos Duna hídtól a tervezett épületegyüttesig, valamint az Egyetem területén belüli zöldfelületek egységes, kertként való kezelése, hiszen az Egyetem és az új intézmény "együtt - működése" szükségessé teszi, hogy a kiállításon, rendezvényeken dolgozó, ill. az e-olvasót, kávézót használó diákok, oktatók könnyen, gyorsan elérjék az épületet.

Nagyon fontosnak tartjuk a természet közelségének kihangsúlyozását:

a tervezett épület a kiállítás szervezés mellett, az attól függetlenül is működtethető e-olvasójával és kávázójával azokat is várja, akik a Mosoni Dunapart közelsége miatt látogatnak ide.

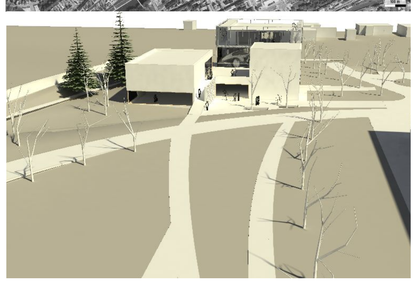

turizmus

A győri campus helyzete különösen szerencsés abban a tekintetben, hogy a "vizek városában" valóban vízparti életet élhet. Ősztől tavaszig egyetemisták sportolnak, pihennek a Dunaparton, nyáron pedig egymást érik a vizitúrázó gimnazista- és cserkész csoportok, akik a Mosoni Duna partján, a "laposon", "homokoson" táboroznak. Számukra tökéletes program lehet egy néhány órás, szórakoztató látogatás a fizika világába, pár lépésre szállásheylyüktől.

Az "Agora" kávéháza és kiállítása hasonlóképpen egy állomás lehet azoknak a kerékpáros túrázóknak, akik az osztrák határtól kiépült, szigetközi biciklióuton érkeznek a városba. Tervünkben a kerékpárutat a tervezett épület melletti töltésen vezetjük a belváros felé.

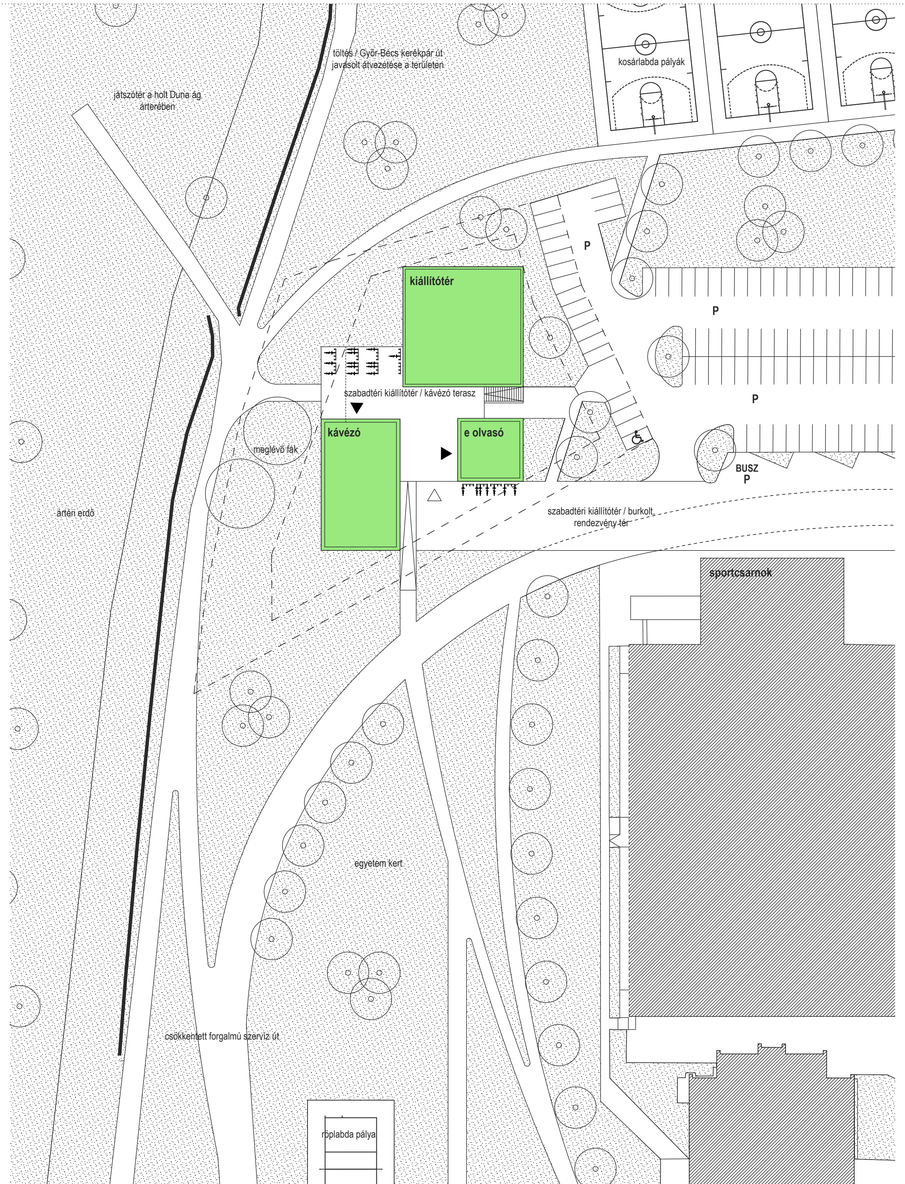

helyszínrajz 1:500

telepítés

program, adottságok

A tervezési program mind a funkciók, mind a telepítési irányelvek tekintetében kettősséget hordoz magában.:

- önálló intézmény független funkciókkal (kiállítás, konferenciák szervezése), ugyanakkor az egyetemmel szoros szövetségben működve (kutatói-, tudományos konferenciák, állandó hallgatói jelenlét, stb)
- fizikailag a campus részévé válik, de önálló identitású és működésű, nem oktatási-, hanem közintézmény
- a campus központjától távolabb esik: a természeti környezet közelsége legalább annyira jelentős, mint az egyetemé

telepítés

- igazodik az egyetemváros épületeinek geometrikus rendjébe, de tömbjei - léptékükkel - már az építészkar épületével és a szomszédos lakóövezettel kommunikálnak
- a funkciók fizikai, méretbeli és szintbeli elkülönítésével önálló mikrokörnyezetet teremt, ami hol bevonja, hol átengedi az érkezőt

agoragoragorag