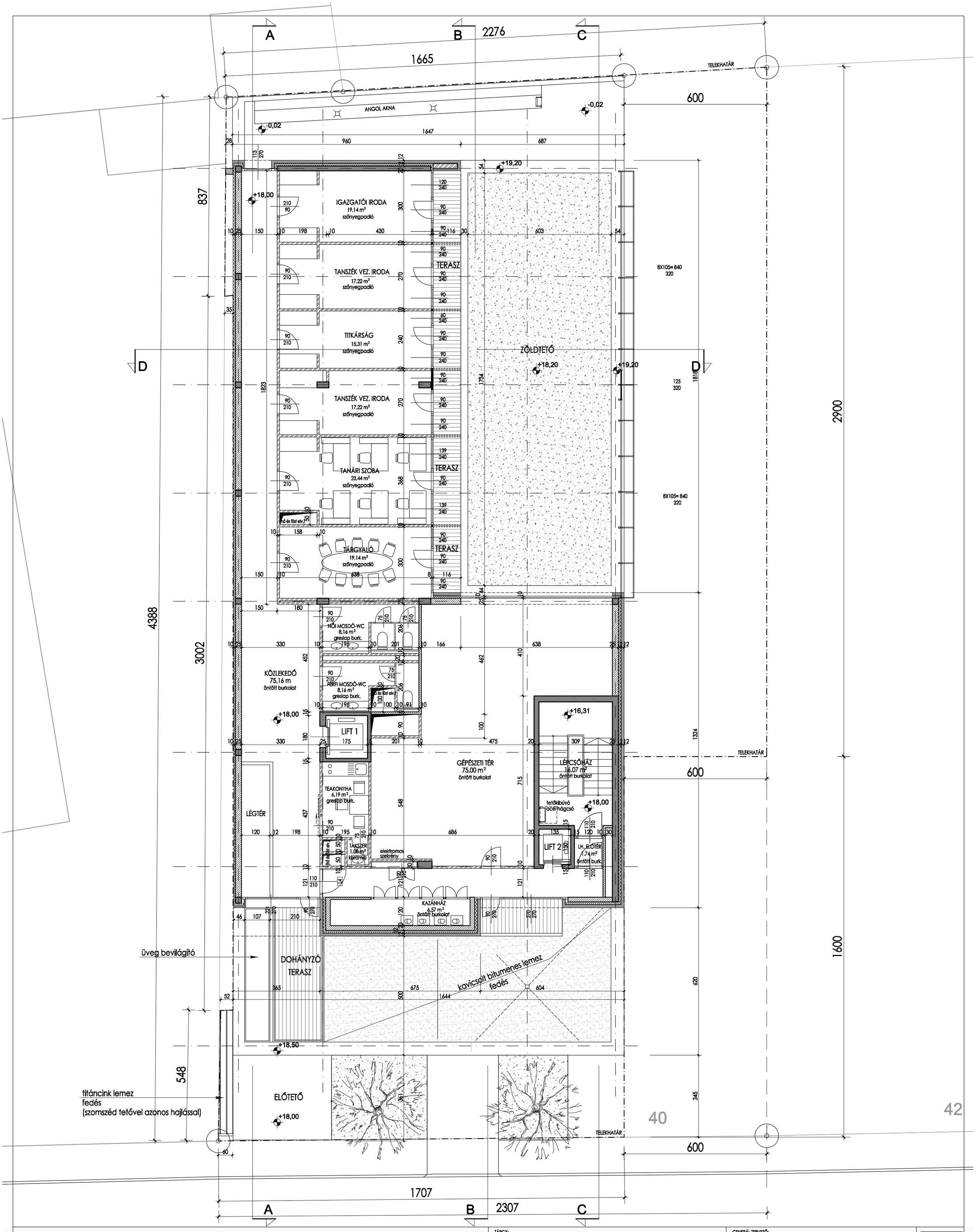

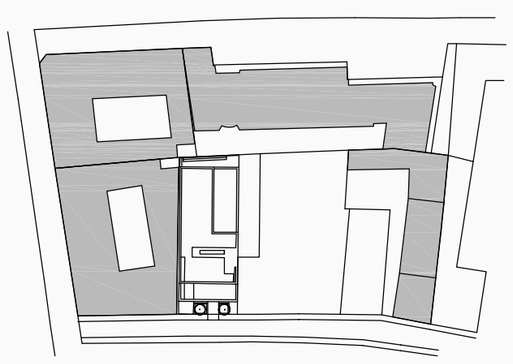

JELMAGYARÁZAT:

- VASBETON SZERKEZETEK
- TÉGLA FALAK
- GIPSZKARTON FALAK
- HŐSZIGETELÉS
- T30 T60 AJTÓK TŰZGÁTLÓ KÖVETELMÉNNYEL
- L4 AJTÓK LÉGZÁRÁS KÖVETELMÉNNYEL

TÁRGY:

MAGYAR TÁNCMŰVÉSZETI FŐISKOLA ÚJ ÉPÜLETE

Budapest, VII. ker. Kazinczy utca 40. (hrsz.: 34171/2)

TERVFAJTA:

ÉPÍTÉSI ENGEDÉLYEZÉSI TERV

RAJZ MEGNEVEZÉSE:

5. EMELETI ALAPRAJZ

DÁTUM:	2009.06.08.	MÉRETARÁNY:	M 1:100

ÉPÍTTETŐ:

KAZINCZY UTCAI PROJEKT KFT.
1075 Budapest, VII. ker. Kazinczy utca 48.

GENERÁL TERVEZŐ:

SI ÉPÍTÉSZIRODA KFT
1026 Budapest, Hargita u. 5.

FELELŐS ÉPÍTÉSZ TERVEZŐ:	SIMON ISTVÁN	É1-01 1866
ÉPÍTÉSZ MUNKATÁRS:	STEIN ZOLTÁN	É1-13 1158/12
TARTÓSZERKEZETI TERVEZŐ:	V. NAGY ZOLTÁN	T-I-Tell, T-Sz MK: 01-7397
ÉPÜLETGÉPÉSZ TERVEZŐ:	TEMESVÁRI LÁSZLÓ	G1-01 3655
ELEKTROMOS TERVEZŐ:	KELEMEN FERENC	V1-01 6122
TŰZVÉDELEM:	MÓRÓ TIBOR	
BELSŐÉPÍTÉSZ TERVEZŐ:	IGNÁCZ ERIKA	
MODELL:	SZŐKE MARIANNA	

RAJZSZÁM:

É – 08