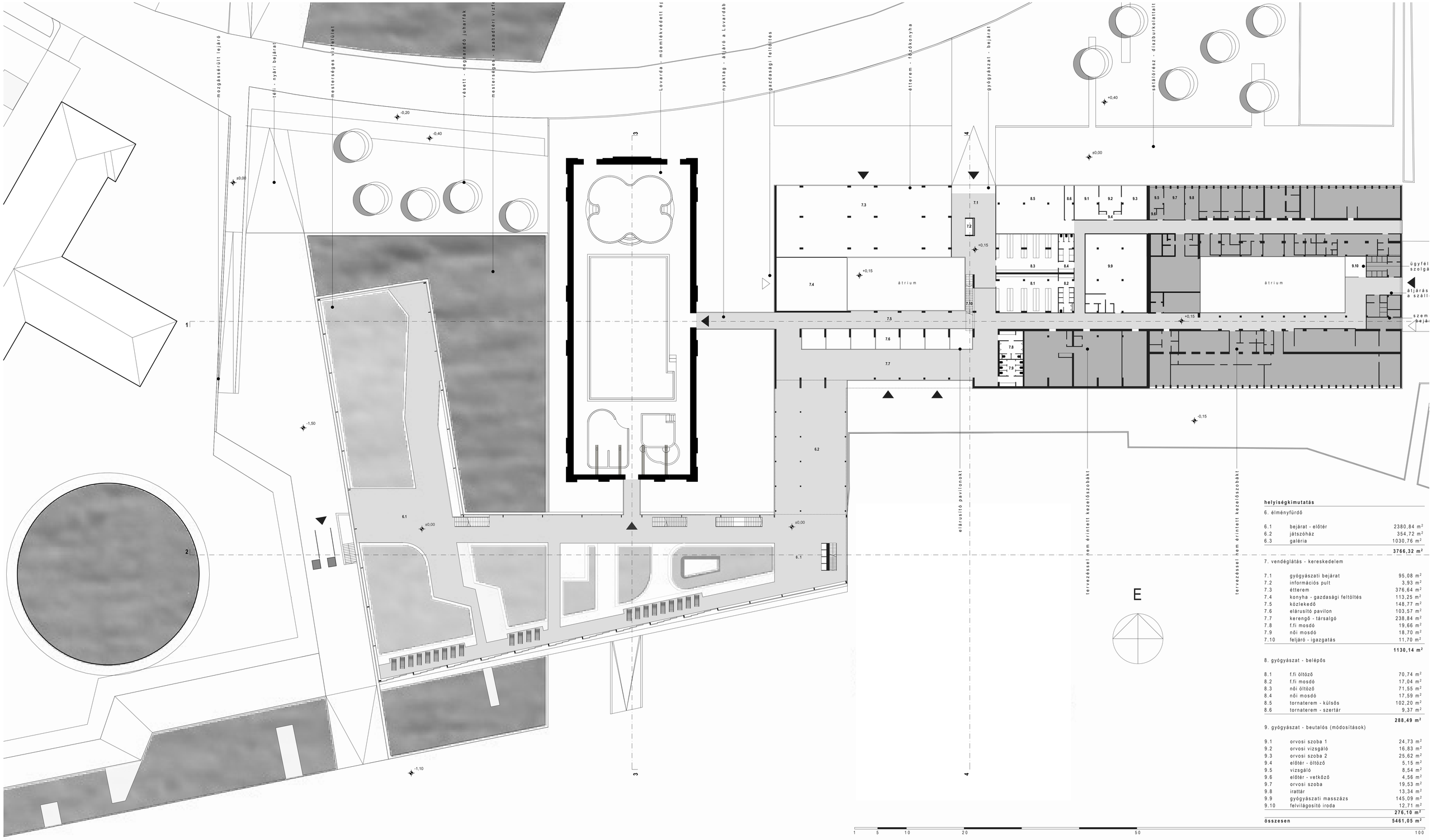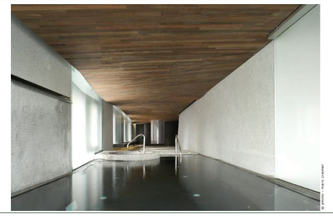
mozgássérült bejáró
téli - nyári bejárat
mesterséges vízfelület
vésett - negyhanadó juharfák
mesterséges - szabadtéri vízfelület
Lovarda - műemlékvédett épület
nyaktag - átjáró a Lovardába
gazdasági feltöltés
étterem - főzőkonyha
gyógyászat - bejárat
sétálórész - díszburkolattal
+0,40
±0,00
-0,20
-0,40
-1,50
-1,10
+0,15
-0,15
7.1
7.2
7.3
7.4
7.5
7.6
7.7
7.8
7.9
7.10
átrium
8.1
8.2
8.3
8.4
8.5
8.6
9.1
9.2
9.3
9.4
9.5
9.6
9.7
9.8
9.9
9.10
ügyfélszolgá
átjárás a szálló
szem bejár
6.1
6.2
eláruisító pavilonokt
tervezésel nem érintett kezelőszobákt
E
helyiségkimutatás
6. élményfürdő
6.1 bejárat - előtér 2380,84 m²
6.2 játszóház 354,72 m²
6.3 galéria 1030,76 m²
3766,32 m²
7. vendéglátás - kereskedelem
7.1 gyógyászati bejárat 95,08 m²
7.2 információs pult 3,93 m²
7.3 étterem 376,64 m²
7.4 konyha - gazdasági feltöltés 113,25 m²
7.5 közlekedő 148,77 m²
7.6 eláruisító pavilon 103,57 m²
7.7 kerengő - társalgó 238,84 m²
7.8 f.fi mosdó 19,66 m²
7.9 női mosdó 18,70 m²
7.10 feljáró - igazgatás 11,70 m²
1130,14 m²
8. gyógyászat - belépős
8.1 f.fi öltöző 70,74 m²
8.2 f.fi mosdó 17,04 m²
8.3 női öltöző 71,55 m²
8.4 női mosdó 17,59 m²
8.5 tornaterem - külsős 102,20 m²
8.6 tornaterem - szertár 9,37 m²
288,49 m²
9. gyógyászat - beutalós (módosítások)
9.1 orvosi szoba 1 24,73 m²
9.2 orvosi vizsgáló 16,83 m²
9.3 orvosi szoba 2 25,62 m²
9.4 előtér - öltöző 5,15 m²
9.5 vizsgáló 8,54 m²
9.6 előtér - vetkőző 4,56 m²
9.7 orvosi szoba 19,53 m²
9.8 irattár 13,34 m²
9.9 gyógyászati masszázs 145,09 m²
9.10 felvilágosító iroda 12,71 m²
276,10 m²
összesen 5461,05 m²
1 5 10 20 50 100