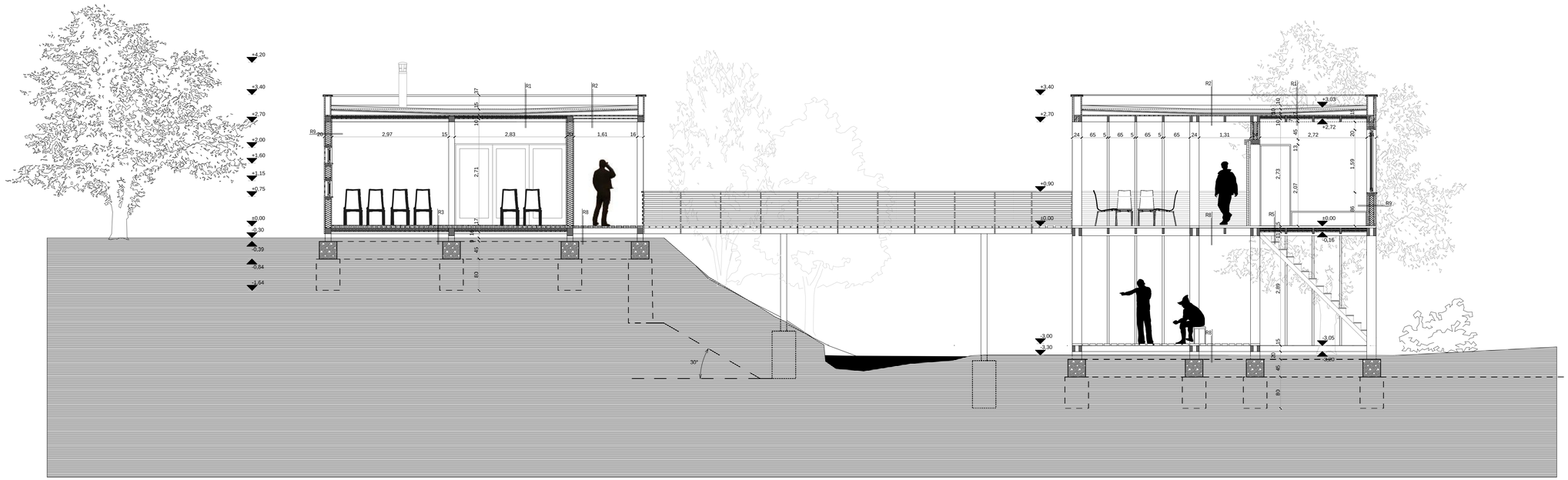

R7 Kültéri burkolat emeleten

48 mm	impregnált vörösfeny• padozat 24*150 mm
25-50 mm	lécezés
1 rtg.	félkemény PVC lemez a vízszigetelés mechanikai védelmére
1,2 mm	félkemény, gyökérálló PVC lemez csapadékvíz elleni szigetel•lemez min. 8 cm-es átfedésekkel fektetve, az átfedésekben min. 5 cm-en oldószeres hegesztéssel egymáshoz felületfolytonosítva, a szegélyeken mechanikusan rögzítve
1 rtg.	150 g/m2 felülettömeg• ipari filc alátétréteg lazán, 15 cm-es átfedésekkel fektetve
24 mm	pácolt vörösfeny• deszkaborítás 24*150 mm

R8 Kültéri padozat

48 mm	padozat impregnált vörösfeny• pallókból, hézagosan a szelemenezésre szegezve, km. 24*150 mm Szelemenezés (impregnált vörösfeny•)

R9 Külső falszerkezet, belül faburkolattal

24 mm	impregnált vörösfeny• lécburkolat hézagokkal szegezve, változó szélesség• elemekb•l
24 mm	burkolat alátét lécezés, 24*50 mm vörösfeny•, a hézagokban légrés marad
1 rtg.	légzáró fólia pontonként rögzítve az OSB lemezre
20 mm	OSB lemez (táblaméret 1200*2000 mm)
10 cm	táblás impregnált k•zetgyapot h•szigetelés pontonként rögzítve az OSB lemezhez, a falszerkezet tartólpilléreinek hézagaiban
20 mm	OSB lemez (táblaméret 1200*2000 mm)
1 rtg.	párazáró fólia
24 mm	belső burkolat alátét lécezése, 24*50 mm vörösfeny•
24 mm	pácolt vörösfeny• lécburkolat csaphornyos illesztéssel, az alátét lécezésre szegezéssel rögzítve

R10 Külső falszerkezet, belül kerámiaburkolattal

24 mm	pácolt vörösfeny• lécburkolat hézagokkal szegezve, változó szélesség• elemekb•l
24 mm	burkolat alátét lécezés, 24*50 mm vörösfeny•, a hézagokban légrés marad
1 rtg.	légzáró fólia pontonként rögzítve az OSB lemezre
20 mm	OSB lemez (táblaméret 1200*2000 mm)
10 cm	táblás k•zetgyapot h•szigetelés pontonként rögzítve az OSB lemezhez, a falszerkezet tartólpilléreinek hézagaiban
20 mm	OSB lemez (táblaméret 1200*2000 mm)
18 mm	mindkét oldalán üvegháló er•sítés• m•gyanta köt•anyagú ragasztóréteggel ellátott extrudált polisztirolhab épít•lemez
1 rtg.	csemperagaszó
6 mm	ragasztott csempe falburkolat 150*150 mm-es lapokból

R11 Belső falszerkezet faburkolattal

24 mm	pácolt vörösfeny• lécburkolat csaphornyos illesztéssel, az alátét lécezésre szegezéssel rögzítve 24 mm burkolat alátét lécezés, 24*50 mm vörösfeny•, a hézagokban légrés marad
20 mm	OSB lemez (táblaméret 1200*2000 mm)
10 cm	táblás k•zetgyapot h•szigetelés pontonként rögzítve az OSB lemezhez, a falszerkezet tartólpilléreinek hézagaiban
20 mm	OSB lemez (táblaméret 1200*2000 mm)
24 mm	burkolat alátét lécezés, 24*50 mm vörösfeny•, a hézagokban légrés marad
24 mm	pácolt vörösfeny• lécburkolat csaphornyos illesztéssel, az alátét lécezésre szegezéssel rögzítve

R 12 Belső falszerkezet, erámiaburkolattal
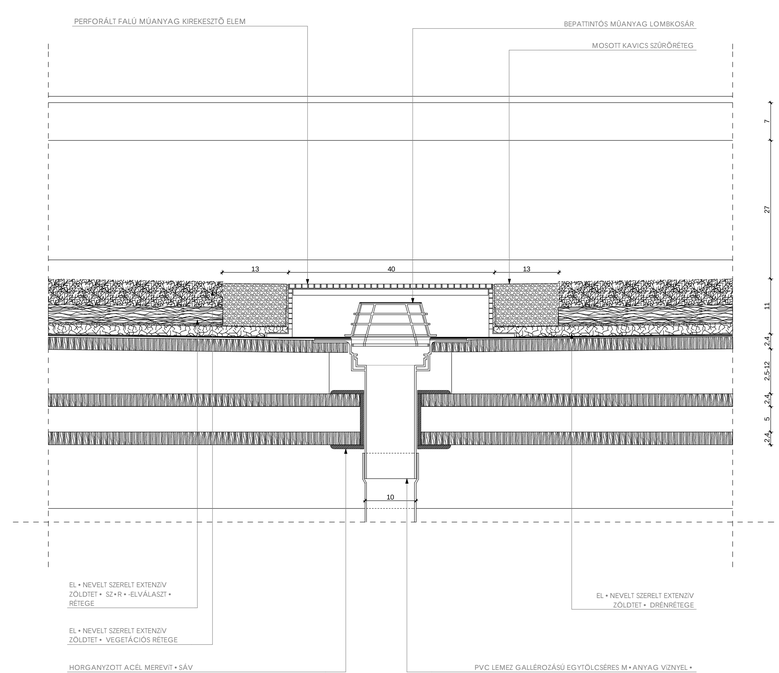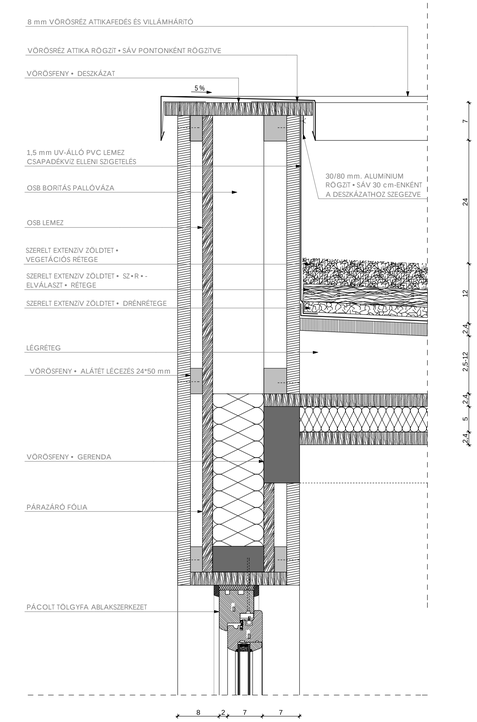
24 mm	pácolt vörösfeny• lécburkolat csaphornyos illesztéssel, az alátét lécezésre szegezéssel rögzítve
24 mm	burkolat alátét lécezés, 24*50 mm vörösfeny•, a hézagokban légrés marad
1 rtg.	párazáró fólia pontonként rögzítve az OSB lemezre
20 mm	OSB lemez (táblaméret 1200*2000 mm)
10 cm	táblás k•zetgyapot h•szigetelés pontonként rögzítve az OSB lemezhez, a falszerkezet tartólpilléreinek hézagaiban
20 mm	OSB lemez (táblaméret 1200*2000 mm)
18 mm	mindkét oldalán m•gyanta köt•anyagú ragasztóréteggel ellátott extrudált polisztirolhab éer•sítés• pít•lemez
1 rtg.	üvegháló csemperagaszó
6 mm	ragasztott csempe falburkolat 150*150 mm-es lapokból