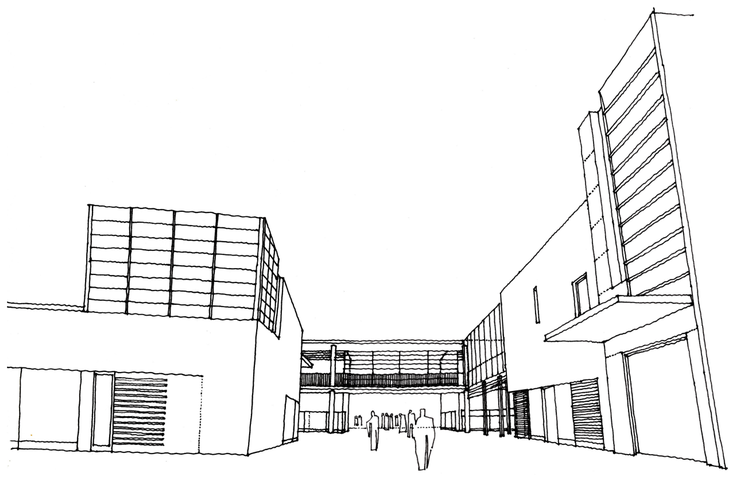

sétálóutca az evangélikus templom felé

piac nézete az őstermelői piacrész felől

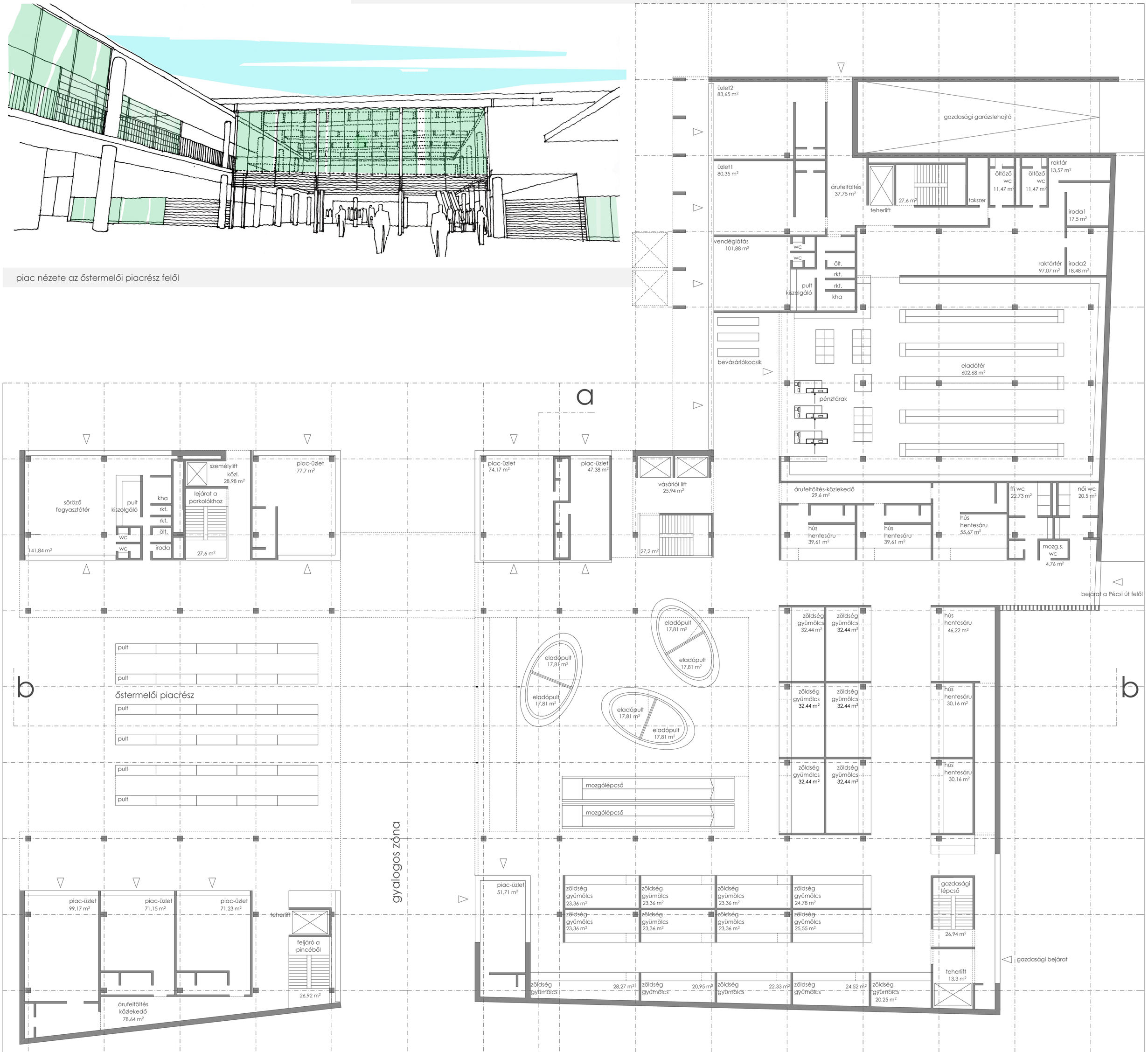

földszinti alaprajz m=1:200

területi összesítő:

bruttó szintterület:	5370 m2
összes nettó szintterület:	7980 m2
garázs nettó szintterület:	8021 m2

32 üzlet
2 vendéglátás
1 abc
2 templom térre nyíló üzlet

Budafoki új piac épületének tervezésése, környezetének, Budafok - Belváros központjának városépítészeti rendezése

3