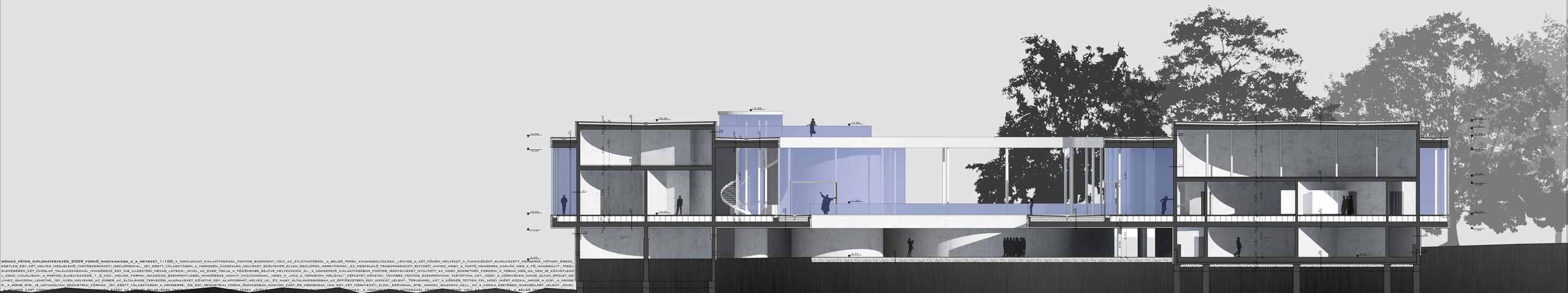

BÖHICZ_PÉTER_DIPLOMATERVEZÉS_2009_FÜRDŐ_NABYKANIZSA_A_A_METBZET_1:100_A HOMLOKZAT KIALAKÍTÁSÁNÁL FONTOS SZEMPONT VOLT AZ ÁTLÁTHATÓSÁG. A BELSŐ TEREK KIHANGSÚLYOZÁSA. LÉNYEG A KÉT FÖDÉM HELYEKET A FUNKCIÓKÉNT ELHELYEZETT HENGEREK KÖTNEK ÖSSZE.
EBETLEG EGY KÉT HELYEN MEGJELENŐ TARTÓSZERKEZETI OSZLOPOKKAL. ÍGY EBBEN VÁLASZTÁSOM A HOMOGÉN ÜVEGFALBA HELYEKET SZÉLETHEK ELLEN OSZLOPOK MEREVÍTENEK. EZ MEGFELELŐ TRABZPARENCIÁT BIZTOSÍT AMHOZ HOGY A TARTÓ HENGEREK KAPJÁK MEG A FŐ HANGSÚLYT. MEGJ
ELENÉBEN KÉT ÜVEGLAP TALÁLKOZÁSÁNÁL MINDÖSSZE EGY KIS ILLESZTÉSI HÉZAG LÁTSZIK. HIVEL AZ ÜVEG TÖKJA A FÖDŐHEKBE BEJUTVE HELYEKEDIK EL. A KONDERPOÍ KIALAKÍTÁSÁBAN FONTOS JHÁNYELVEKET NYÚJTOTT AZ HOGY SZERETNÉK FÜRDENI A TÜBAN MÉG HA NEM IS KÖZVETLENÜ
L CSAK VIZUÁLISAN. A PARTON ELHELYEZKEDŐ 1_2_HÁZ_ HELYEK FORMAI ISAZODÁS SZEMPONTJÁBÓL MINDÖSSZE ANNYIT NYÚJTANÁNAK. HOGY A „HÁZ A TÓPARTON MŐLÖVAL" KÉPLETET KÖVETIK. TOVÁBBÁ FONTOS SZEMPONTNAK TARTOTTAM AZT. HOGY A KÖRNYÉKEN NINCB GLYAN ÉPÜLET. HE
LYHEZ ISAZODNI LEHETNE. ÍGY ILYEN HELYEKRE AZ EMBER AZ ÁLTALÁNOS TERVEZŐI ALAPGONDAT KÖVETVE EGY ALAPFORMÁT HELYEZ LE. EZ NAGY ÁLTALÁNOSSÁGBAN AZ ÉPÍTÉSZETBEN EGY KOCKÁT JELENT. TERVEMHEL AZT A KÉRDÉS TETTEM FEL HOGY MIÉRT KOCKA. HIKOR A KÚP. A HENGE
R. A 60MB STB_IB UGYANOLYAN GEOMETRIAI FORMÁK. ÍGY EBBEN VÁLASZTÁSOM A HENGERRE. DE EGY GEOMETRIAI FORMA ÓMKABÁBAN NAGYON ZÁRT ÉS MÉGISCSAK VAN EGY KÉT KÖRNYEZETI ELEM. ERŐVONAL STB. AMIHEZ ISAZODNI KELL. EZ A KOCKA ESETÉBEN DARABOLÁST JELENT. MIVEL
HENGER ZÁRT FORMA VOLT A HENGER BELSEJÉBEN KÉT FÉLET A FÜRDŐ ÉS PIHENŐ TEREK ÜLTEK. A HOMLOKZAT KIALAKÍTÁSÁNÁL FONTOS VOLT A HOMLOKZAT ÁTLÁTHATÓSÁG. A BELSŐ TE