

A Nagyszikla belső váza, struktúrája olyan, mint egy természeti képződmény "csontváza". Terébe lépve érzékelhetővé válik annak belső felépítése, szerkezete. Az új lehatároló terek ennek a hatalmas csontváznak az üregeit töltik ki, fedett és zárt "barlangjáratokat" kialakítva.

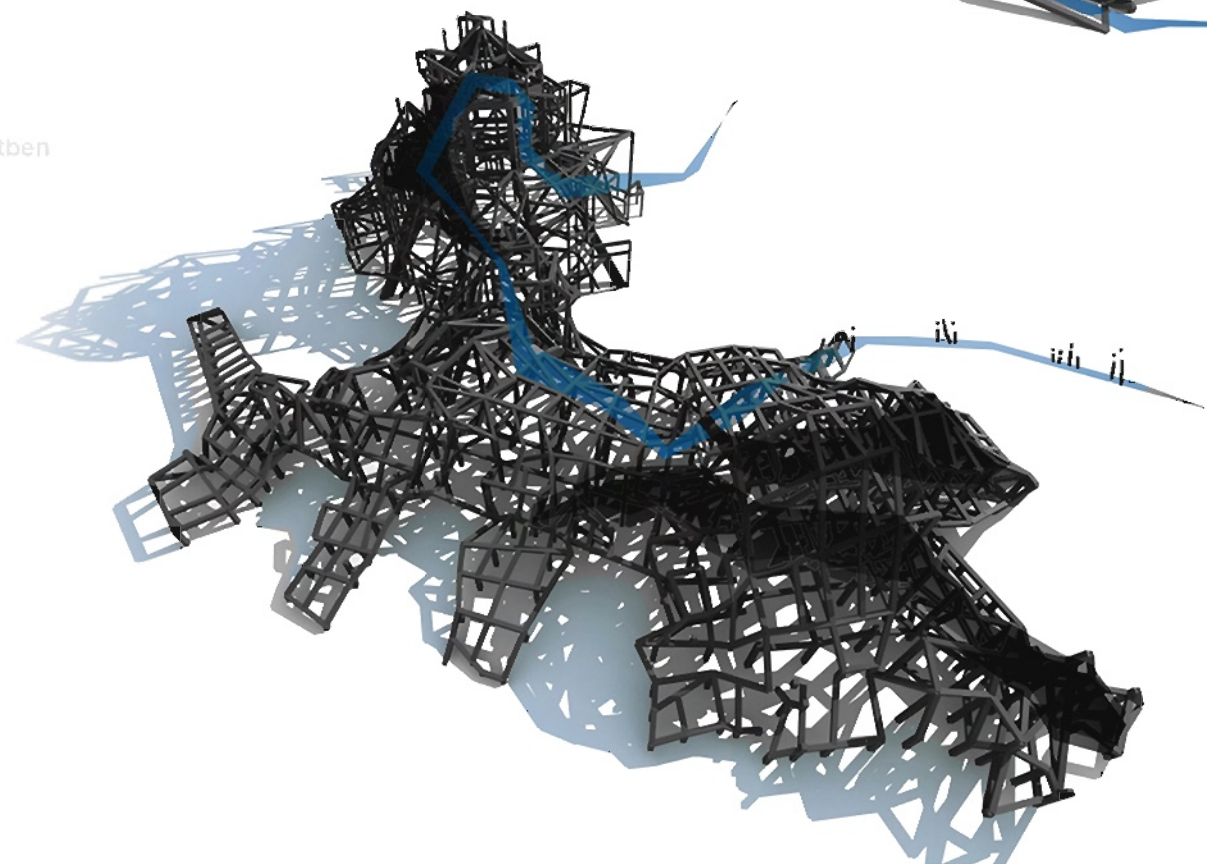

retben

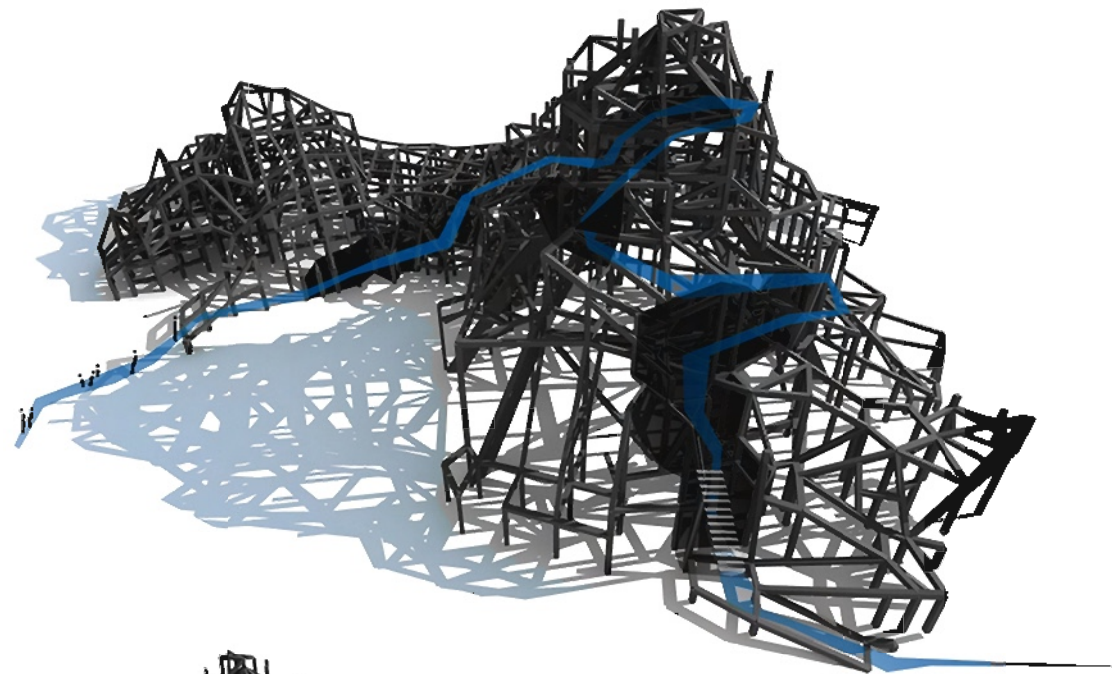

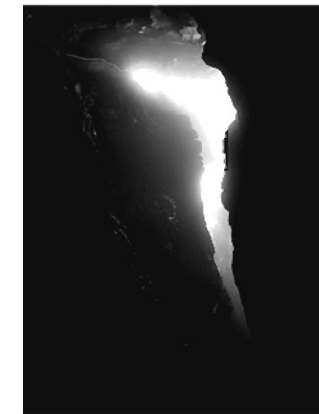
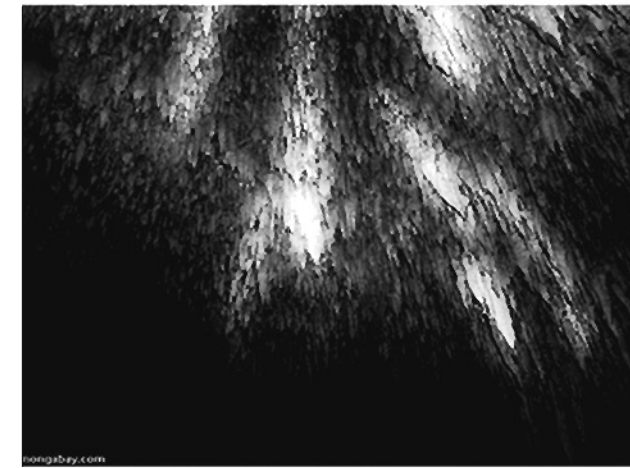
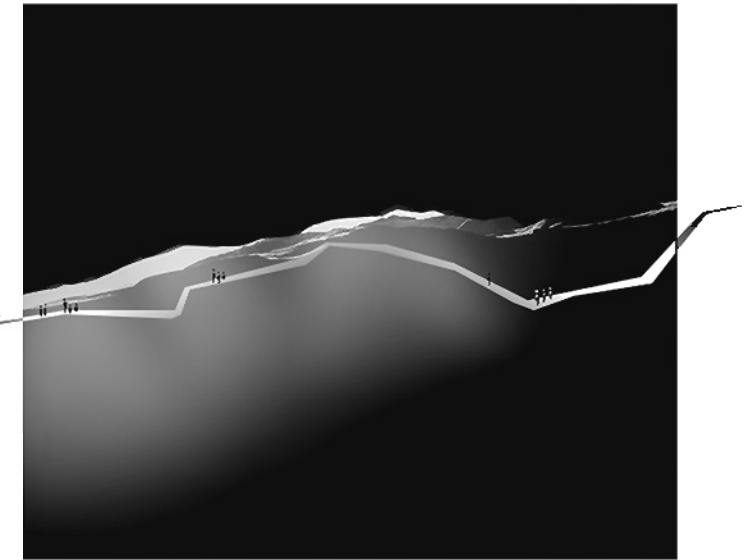
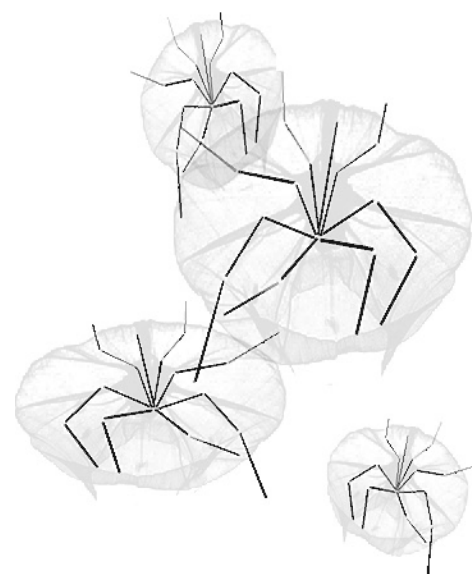
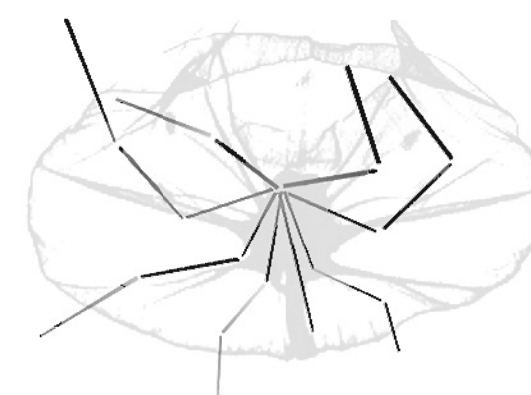
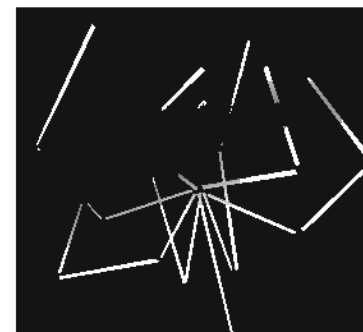

A meglévő vázszerkezet léptéke a Nagyszikla óriási méretéhez igazodik. Az új, most lehatárolandó terek struktúrája ebből a léptékből kiindulva jut el a kisebb léptékű, nagyobb részletezettségű terek formálásához. Így azok a zárt terek, amelyeket a látogató a kiállítás során bejár és amelyekhez közel kerül, már olyanok, mint egy kisebb élőlény vagy kristály struktúrája.

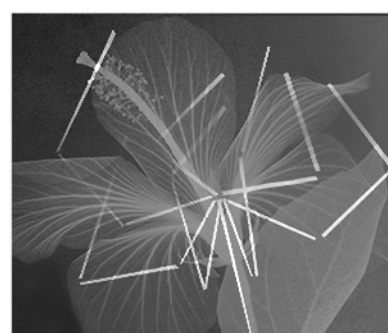
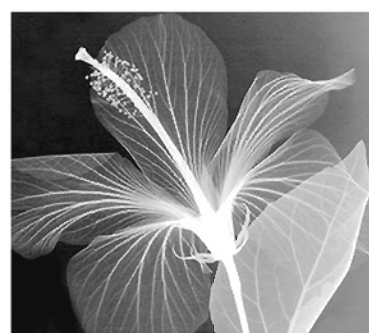
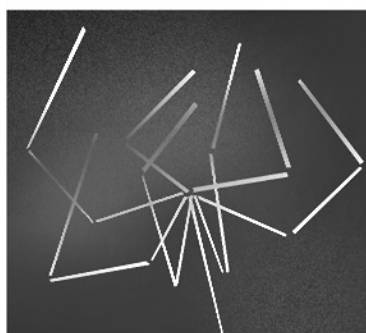
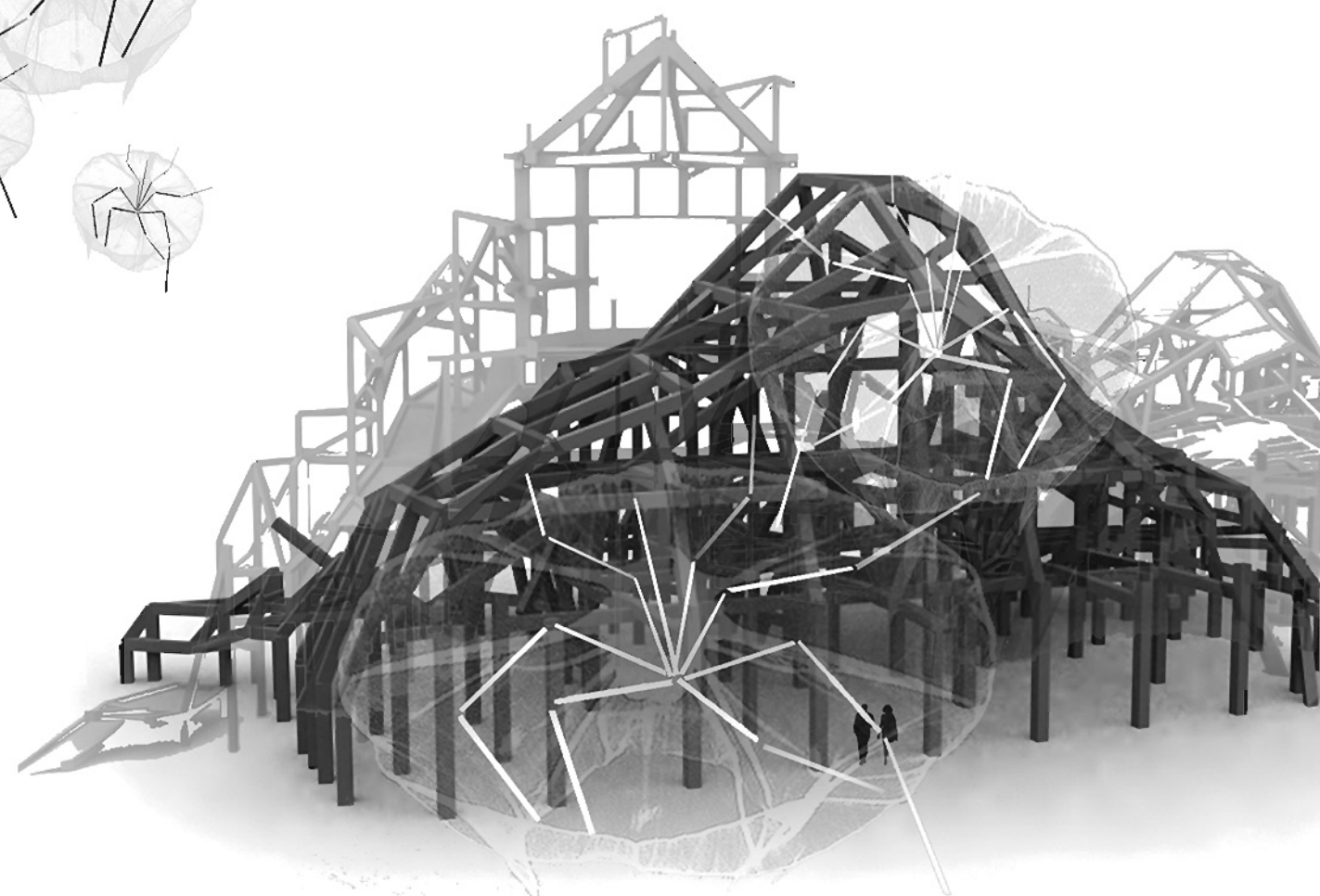

TERV MEGNEVEZÉSE:

**Nagyszikla Rekonstrukció**  
**NAGYSZIKLA ÉLET-FORMÁK KIÁLLÍTÁS**

MEGBÍZÓ

**FŐVÁROSI ÁLLAT- ÉS**  
**NÖVÉNYKERT**

1146 Budapest, Állatkert körút 6-12

TERVEZŐ

**Kis Péter Építésműterme Kft.**  
1121 Budapest, Eötvös u. 2. Tel: 273-4936



Kis Péter  
vezető tervező  
E1-01-2561/03



Mólikár Dea  
Nyitrai Péter  
Ókos Teremtés



TERVLEP

**NAGYSZIKLA KULTURÁLIS FUNKCIÓJÚ TEREK**  
**LÁTVÁNYTERVEK - KONCEPCIÓTERV**

Tervezett állapot  
2009. MÁJUS 4.

LEPTÉK

TERVLEP SZÁM

É - NSZ-10

A szikla tartószerkezetének pillér- és gerendaváza által meghagyott üres terek struktúráját követi a kiállítóterek alaprajzi és téri kialakítása



A kiállítóter nyúlványainak végpontjai kilátóként szolgálnak - ezek a térrészek szűkülő falúak és félhomályos megvilágításúak annak érdekében, hogy a megvilágított sziklaszerkezet a belső, üveggel határolt térből jól érzékelhető legyen

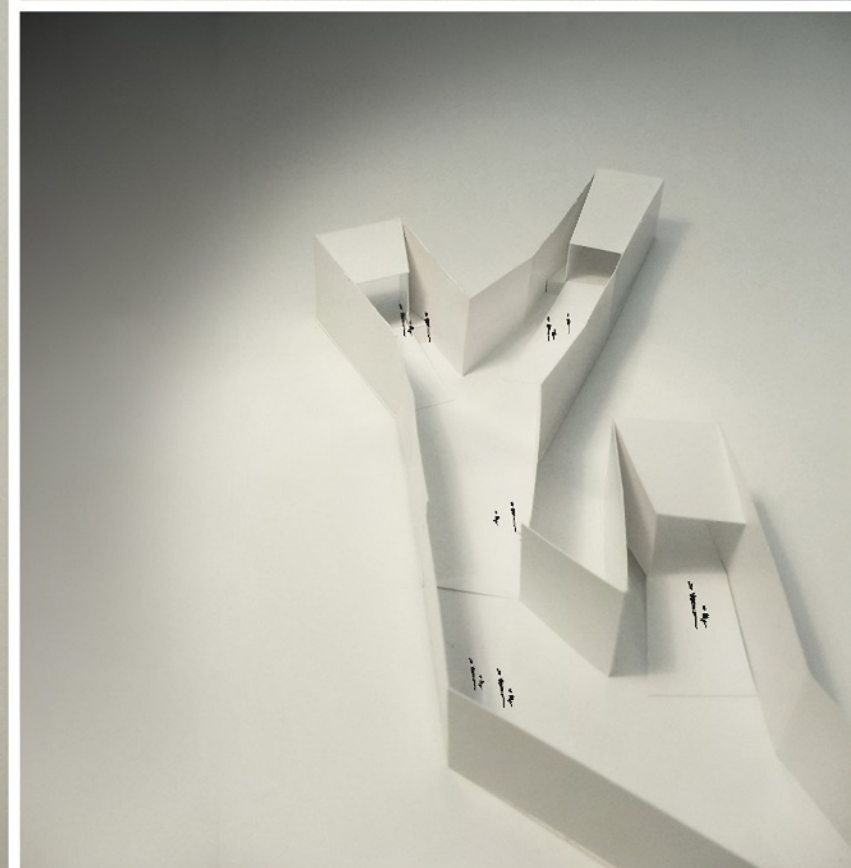
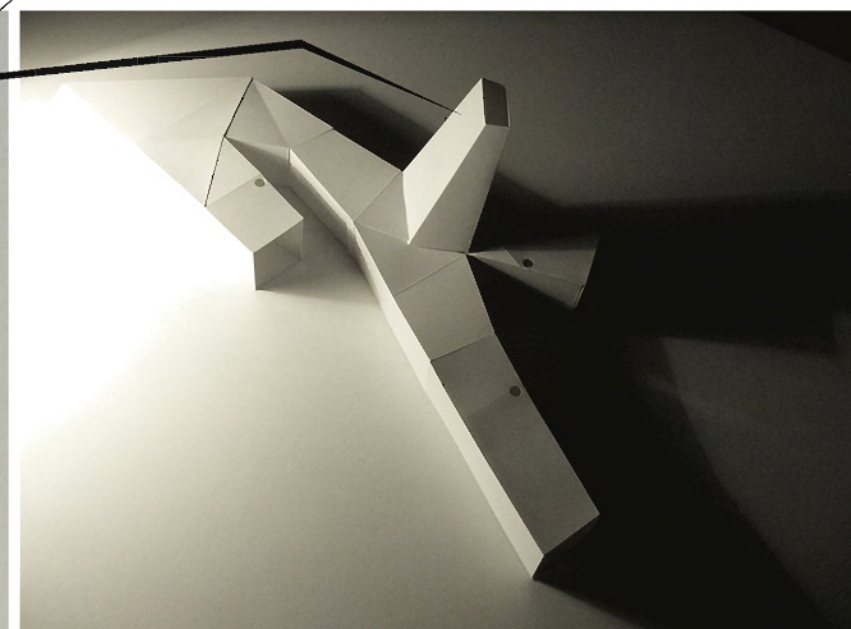

TERV MEGNEVEZÉSE:

**Nagyszikla Rekonstrukció**  
**NAGYSZIKLA ÉLET-FORMÁK KIÁLLÍTÁS**

MEGBÍZÓ

**FŐVÁROSI ÁLLAT- ÉS**  
**NÖVÉNYKERT**

1146 Budapest, Állatkert körút 6-12

TERVEZŐ

**Kis Péter Építészműterme Kft.**  
1121 Budapest, Eötvös u. 2. Tel: 273-4936



Kis Péter  
vezető tervező  
E+01-256160



Mórház Dóra  
Nyitrai Péter  
Óros Tamás



TERVLAPOK

**NAGYSZIKLA KULTURÁLIS FUNKCIÓJÚ TEREK**  
**LÁTVÁNYTERVEK - KONCEPCIÓTERV**

Tervezett állapot  
2009. MÁJUS 4.

LEPTÉK

TERVLAPOK SZÁMA

É - NSZ-11

A kiállítóterekben a vitrinek és az üveggel határolt installációs tárlók nem kizárólag a zárt tér belsejében, mint szabadonálló tárgyak jelennek meg. Annak érdekében, hogy a sziklaváz struktúrája a kiállítási terekben haladva folyamatosan érzékelhető legyen, bizonyos térhatároló szakaszok duplafalú üvegelemékké válnak, így a kiállított installációs elemek háttéréként is a sziklaváz szolgát.

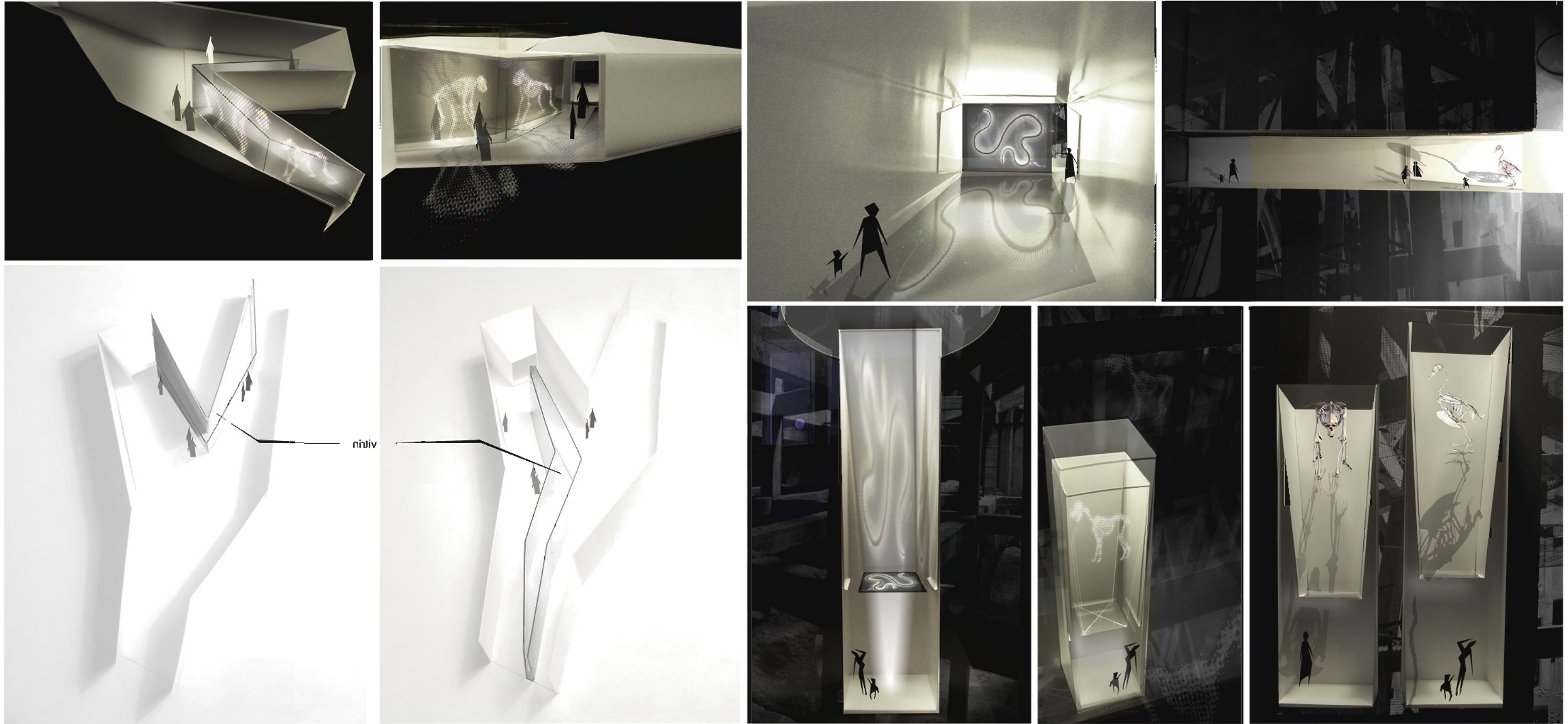

Az üveg határoló elemek és tárlók úgy vannak elhelyezve a térben, hogy a tér minden irányában: oldalra, felfelé és lefelé is engedjenek kitékintést a sziklaváz térébe

TERV MEGNEVEZÉSE:

**Nagyszikla Rekonstrukció**  
**NAGYSZIKLA ÉLET-FORMÁK KIÁLLÍTÁS**

MEGBÍZÓ

**FŐVÁROSI ÁLLAT- ÉS**  
**NÖVÉNYKERT**

1146 Budapest, Állatkert körút 6-12

TERVEZŐ

**Kis Péter Építészműterme Kft.**  
1121 Budapest, Eötvös u. 2. Tel: 273-4936



Kis Péter  
vezető tervező  
E1-01-2561/03



Mórák Bea  
Nyitrai Péter  
Óros Tamás



TERVLAP

**NAGYSZIKLA KULTURÁLIS FUNKCIÓJÚ TEREK**  
**LÁTVÁNYTERVEK - KONCEPCIÓTERV**

Tervezett állapot  
2009. MÁJUS 4.

LEPTÉK

TERVLAPSZÁM

É - NSZ-12

Egyező formájú installációs elemekből több különböző formájú vitrin, betekintő alakítható ki a térhatároló üvegfalak másféle módon való elhelyezésével

vízszintes határoló üvegelem

függőleges határoló üvegelem

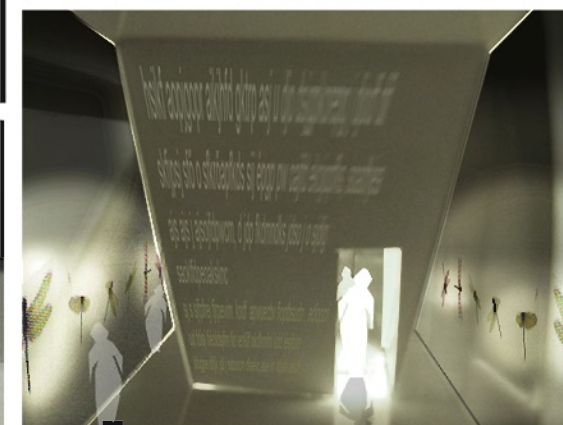
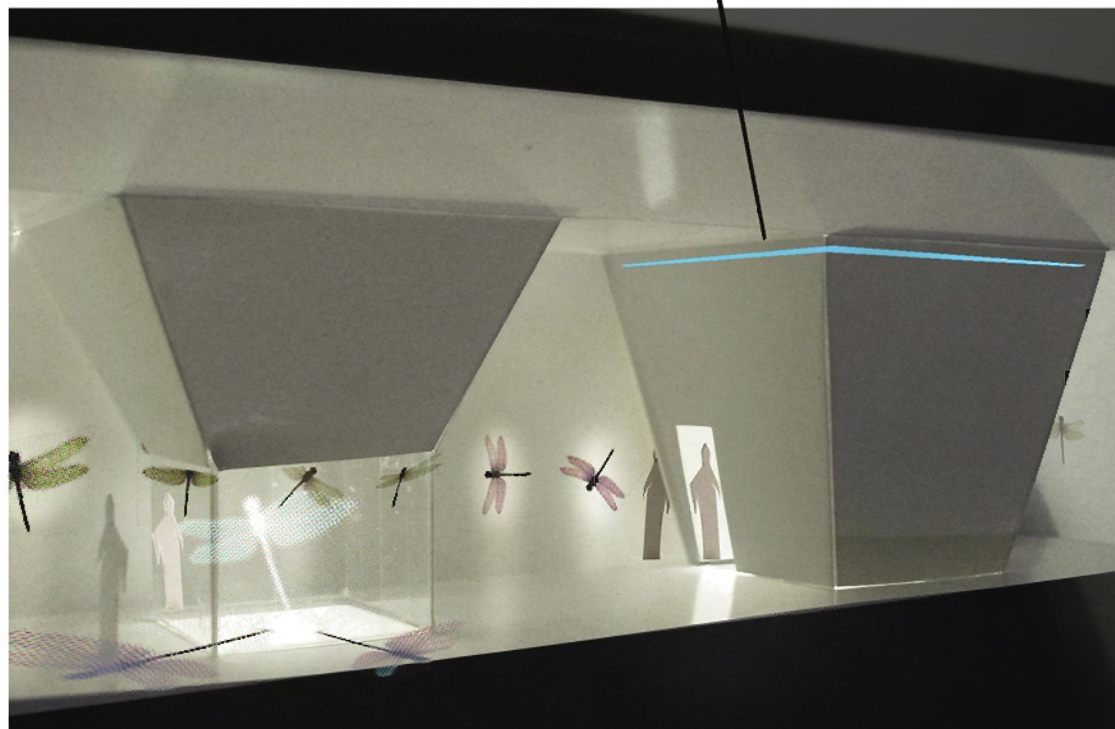
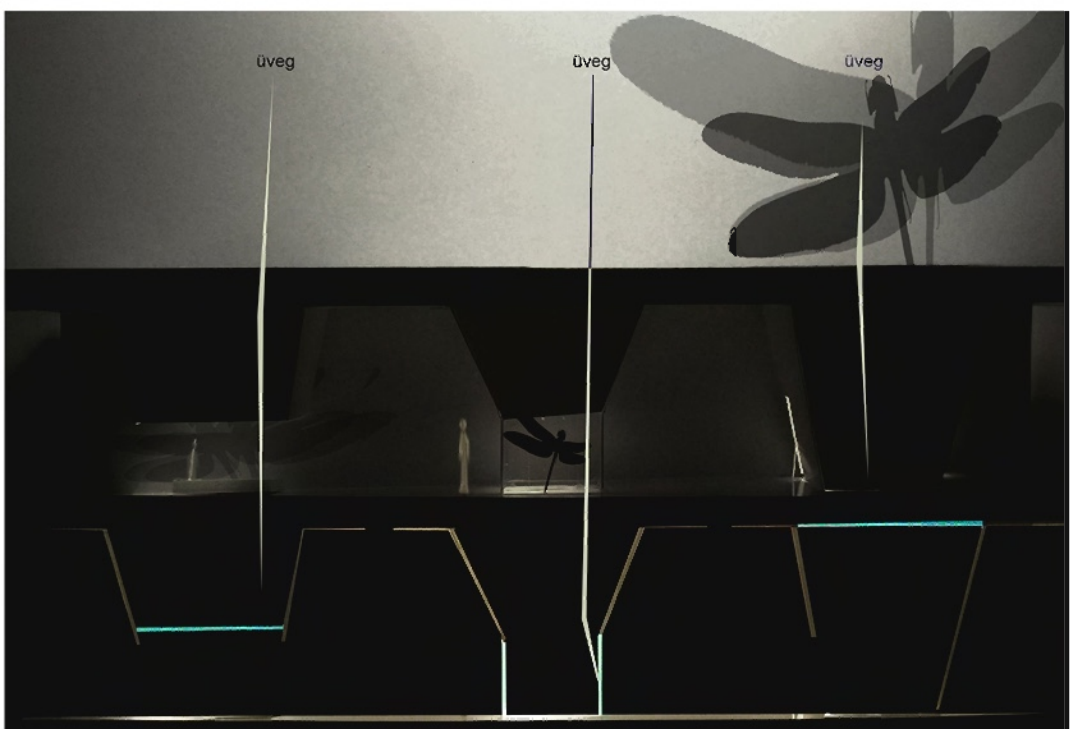
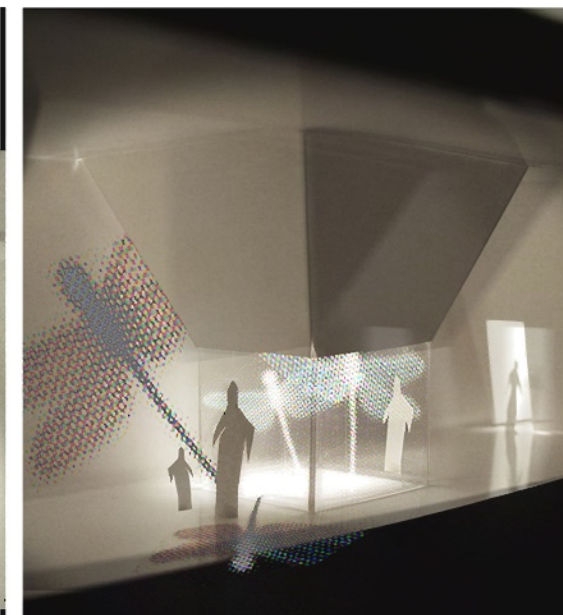

TERV MEGNEVEZÉSE:

Nagyszikla Rekonstrukció  
NAGYSZIKLA ÉLET-FORMÁK KIÁLLÍTÁS

MEGBÍZÓ

FŐVÁROSI ÁLLAT- ÉS  
NÖVÉNYKERT

1146 Budapest, Állatkert körút 6-12

TERVEZŐ

Kis Péter Építészműterme Kft.  
1121 Budapest, Evetke u 2 Tel: 273-4936



Kis Péter  
vezető tervező  
E1-01-2561/03



Mólikár Bea  
Nyitrai Péter  
Ókos Teremtés



TERVLEAP

NAGYSZIKLA KULTURÁLIS FUNKCIÓJÚ TEREK  
LÁTVÁNYTERVEK - KONCEPCIÓTERV

Tervezett állapot  
2009. MÁJUS 4

LEPTÉK

TERVLEAPSZÁM

É - NSZ-13

A Nagyszikla belső terében új térlehatárolással kialakításra kerülő zárt kiállítóterek és rendezvényterek viszonya

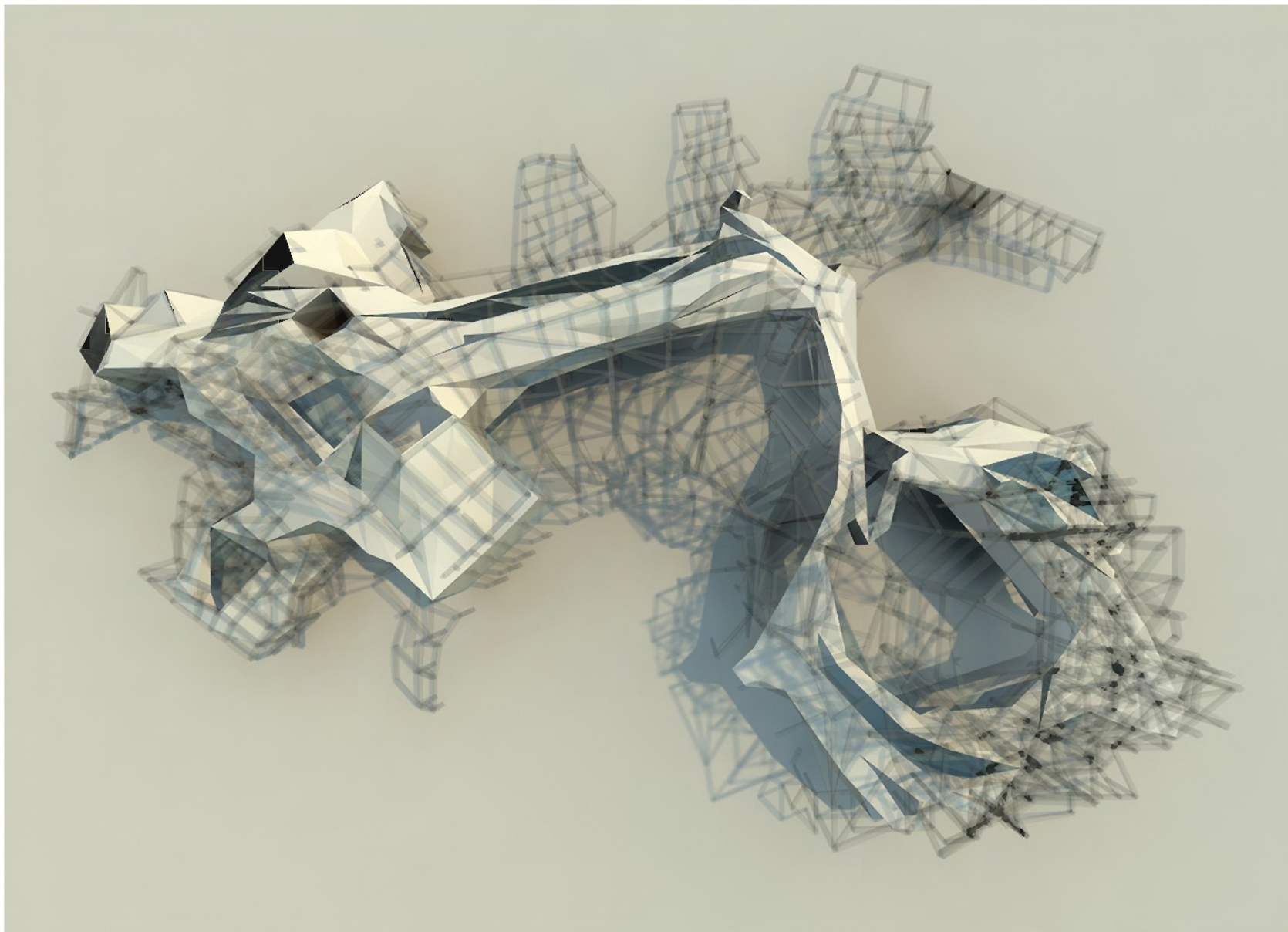
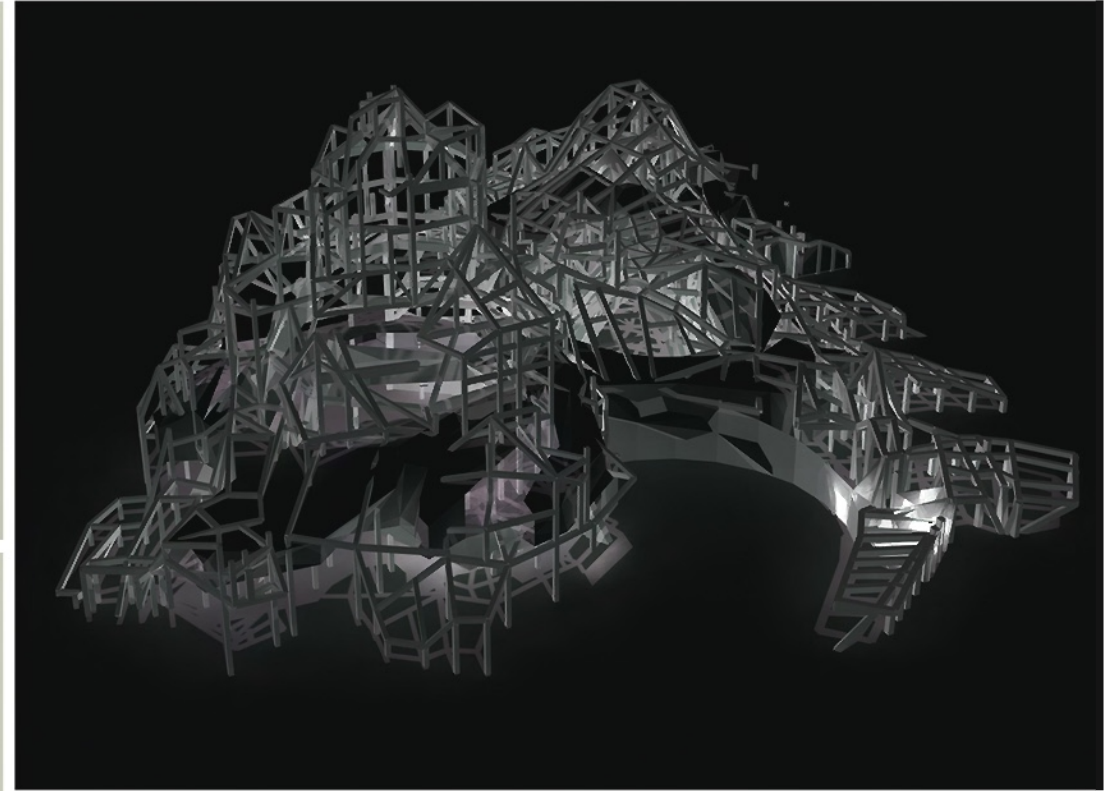
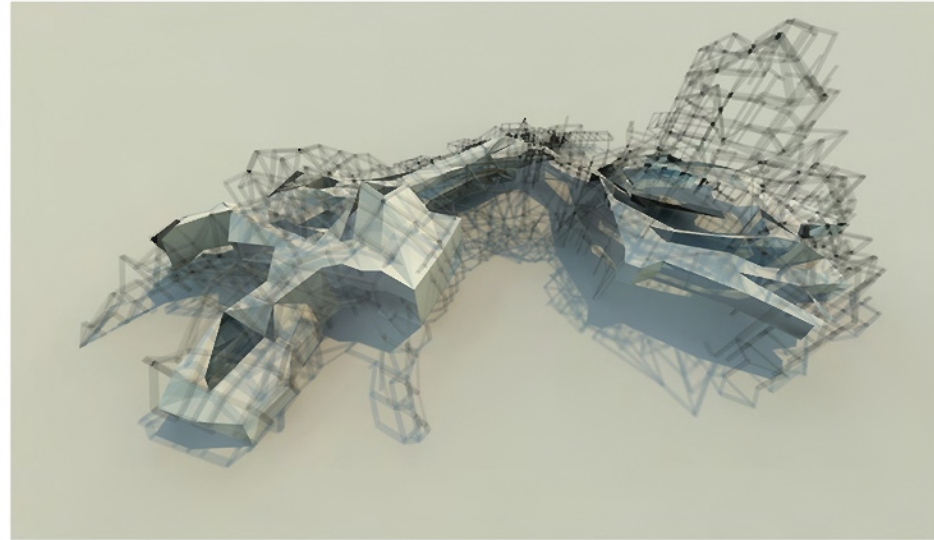
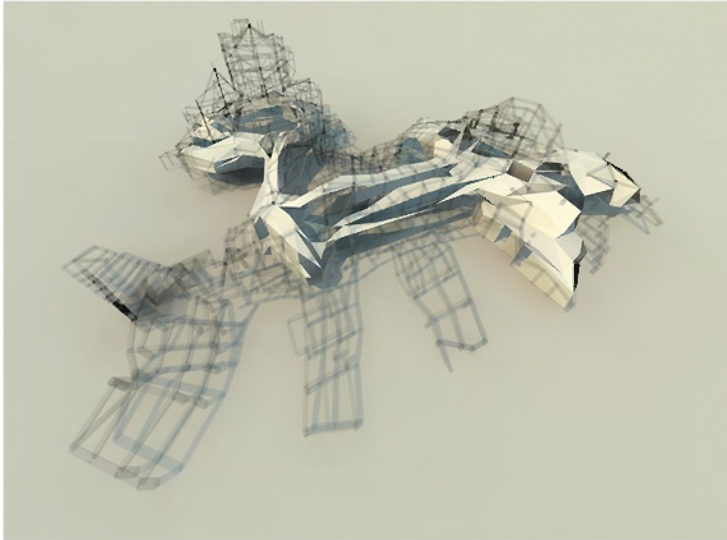

TERV MEGNEVEZÉSE:

**Nagyszikla Rekonstrukció**  
**NAGYSZIKLA ÉLET-FORMÁK KIÁLLÍTÁS**

MEGBÍZÓ

**FŐVÁROSI ÁLLAT- ÉS**  
**NÖVÉNYKERT**

1146 Budapest, Alakövi körút 6-12

TERVEZŐ

**Kis Péter Építésműterme Kft.**  
1121 Budapest, Eötvös u. 2. Tel: 273-4936



Kis Péter  
vezető tervező  
E1-01-2561/03



Mólikár Bea  
Nyitrai Péter  
Óros Tamás



TERVLAPOK

**NAGYSZIKLA KULTURÁLIS FUNKCIÓJÚ TEREK**  
**LÁTVÁNYTERVEK - KONCEPCIÓTERV**

Tervezett állapot  
2009. MÁJUS 4.

LEPTÉK

TERVLAPOK SZÁMA

É - NSZ-14

- Fedett, temperált hőmérsékletű rendezvényterek  
Parabolikus tér

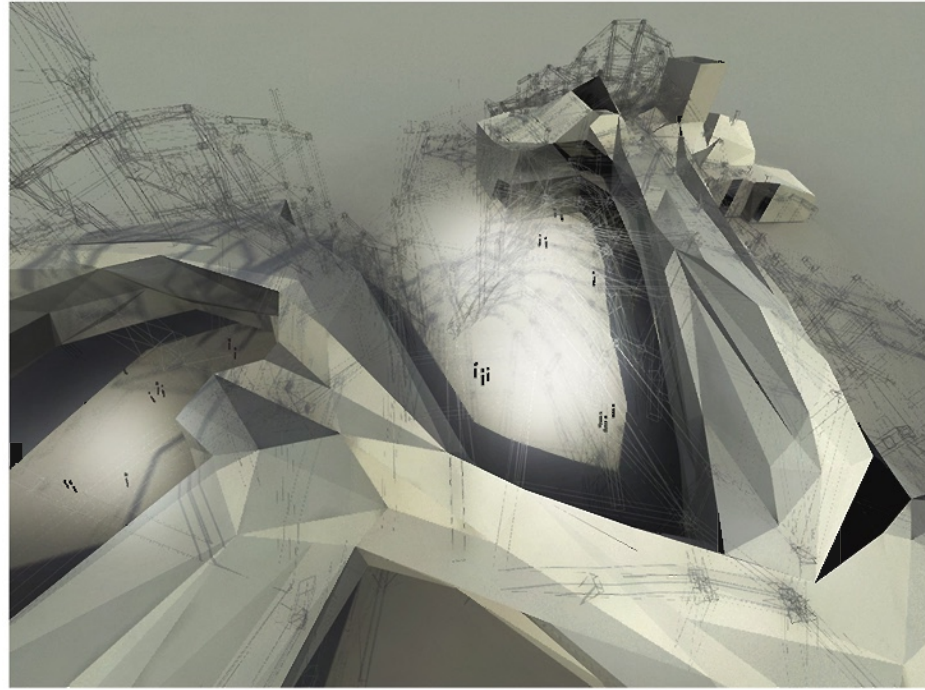

Parabolikus tér - óriás állat vázfelépítését bemutató makett

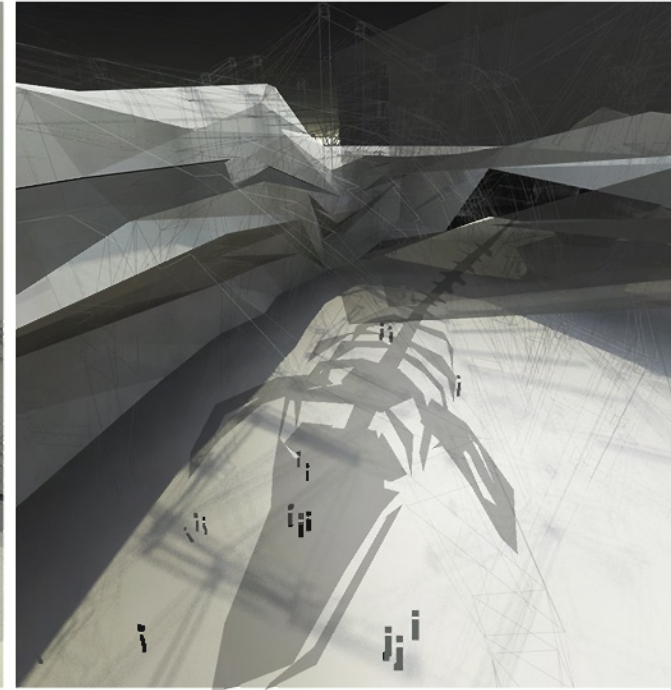

Centrális tér - 3dimenziós mozi természetfilmek bemutatására

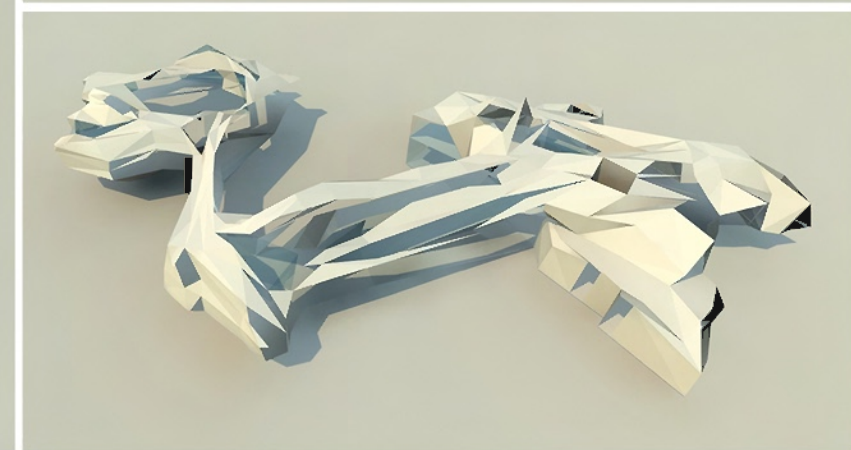
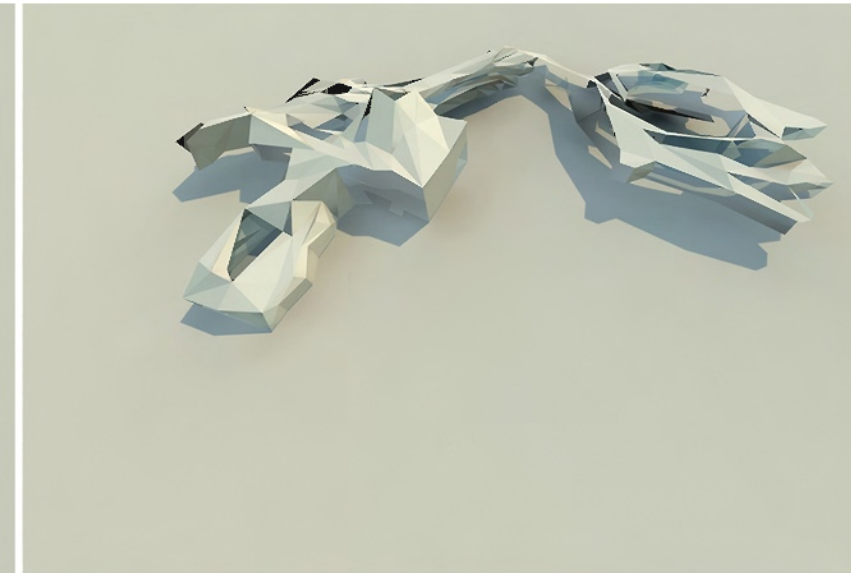
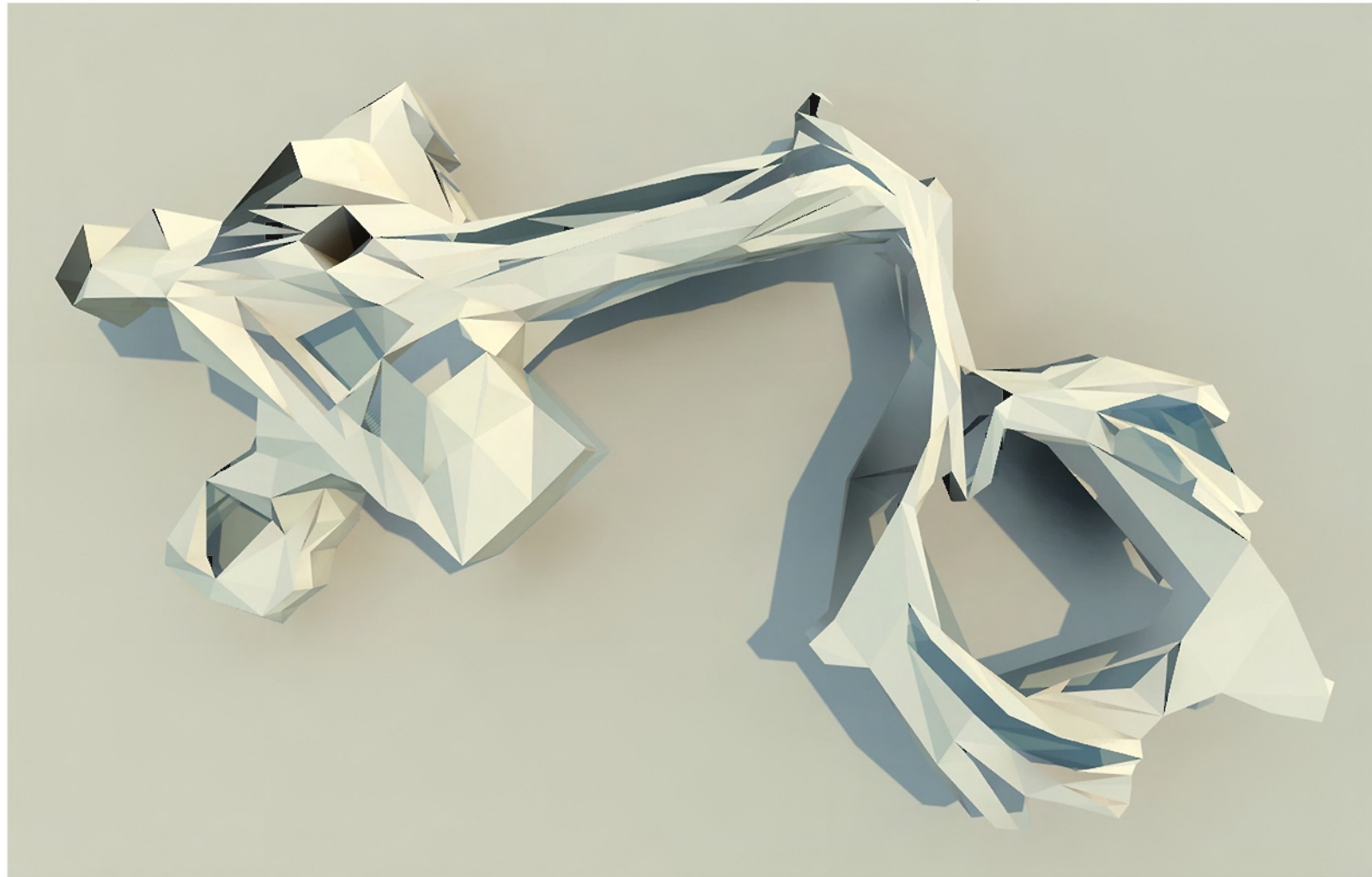
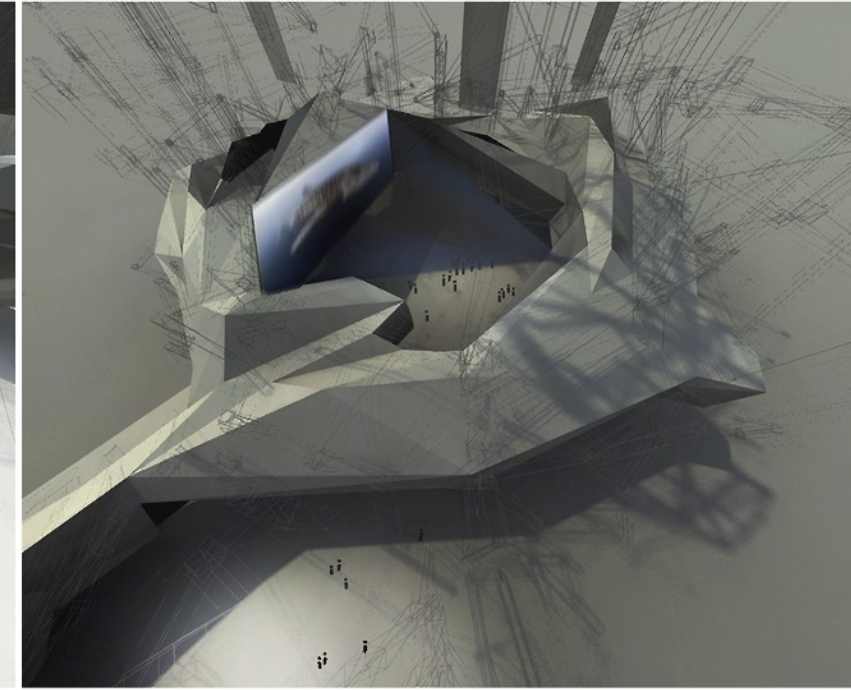

- Fedett, zárt és fűtött kiállítóterek -

TERV MEGNEVEZÉS:

**Nagyszikla Rekonstrukció**  
**NAGYSZIKLA ÉLET-FORMÁK KIÁLLÍTÁS**

MEGBÍZÓ

**FŐVÁROSI ÁLLAT- ÉS**  
**NÖVÉNYKERT**

1146 Budapest, Alakövi körút 6-12

TERVEZŐ

**Kis Péter Építésműterme Kft.**  
1121 Budapest, Evetke u 2 Tel: 273-4935



Kis Péter  
vezető tervező  
E1-01-2561/03



Mólikár Bea  
Nyitrai Péter  
Ókos Terás



TERVLAP

**NAGYSZIKLA KULTÚRÁLIS FUNKCIÓJÚ TEREK**  
**LÁTVÁNYTERVEK - KONCEPCIÓTERV**

Tervezett állapot  
2009. MÁJUS 4

LEPTÉK

TERVLAPSZÁM

É - NSZ-15