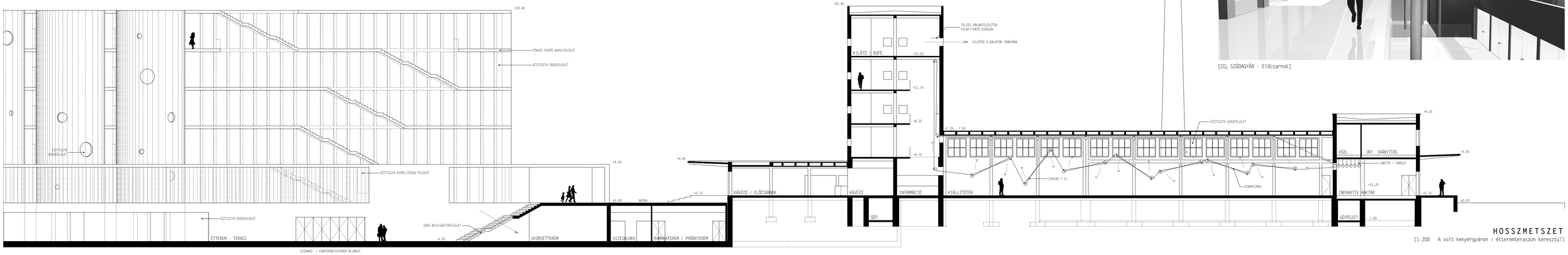

[CO_2 SZÓDAGYÁR - Előcsarnok]

HOSSZMETSZET

[1:200 A volt kenyérgyáron / étteremteraszon keresztül]

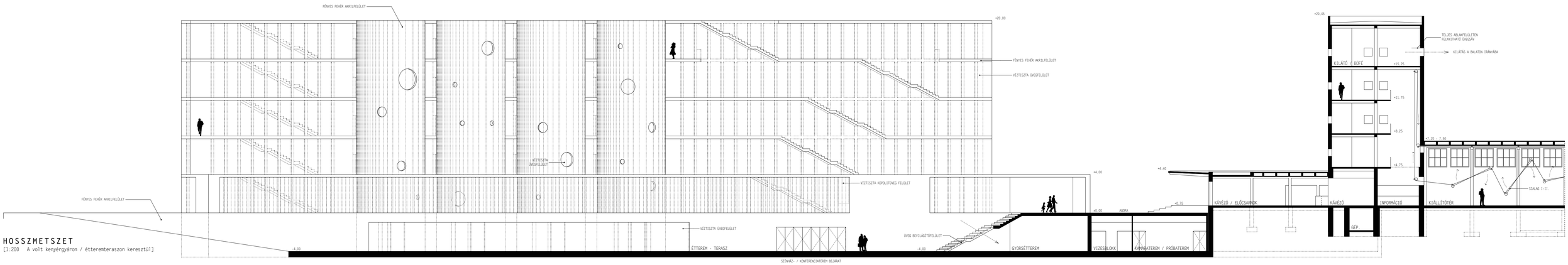

HOSSZMETSZET

[1:200 A volt kenyérgyáron / étteremteraszon keresztül]

_ház 1

7
Siófok
320°

NEMZETKÖZI ÉPÍTÉSZETI TERVPÁLYÁZAT
2010. JÚNIUS

Az I/A. ütemben a volt kenyérgyár épülete megtisztulásra kerül; az utólagos toldalékok, köztes födémek elbontása után az I/B. ütem monolit vasbeton szerkezetű, terepszint alatti terei kerülnek kialakításra, dilatáltan a meglévő épülettől.

A II. ütemben kialakított silók, valamint a kapcsolódó kiállító- és közlekedőterek szintén monolit vasbeton szerkezetűek.

[SILÓK - délkelet]

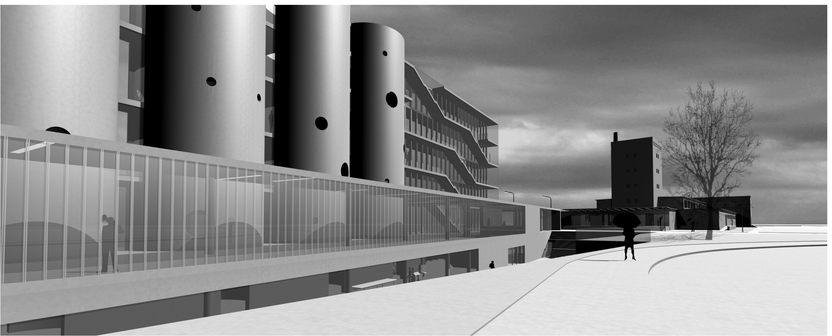

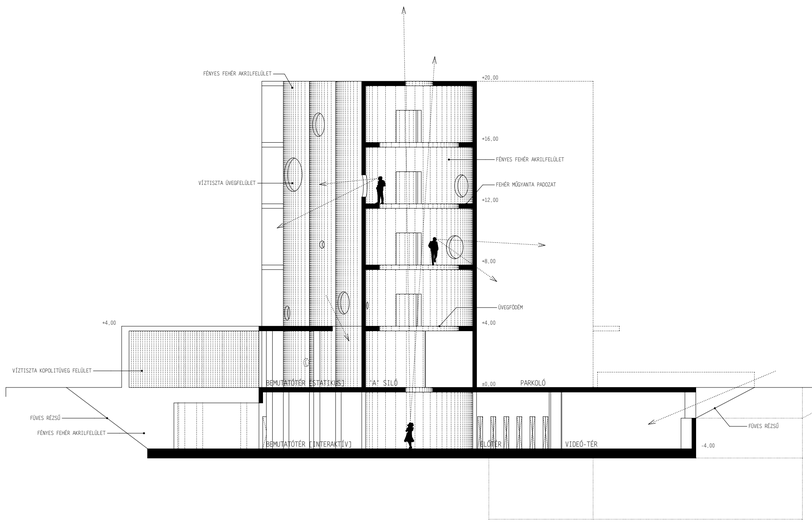

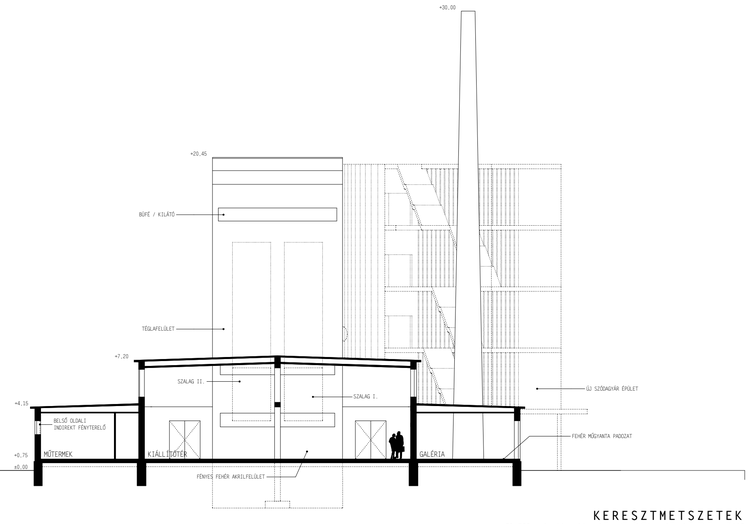

KERESZTMETSZETEK

[1:200 Az új szódagyáron / volt kenyérgyáron keresztül]