

A-A METSZET

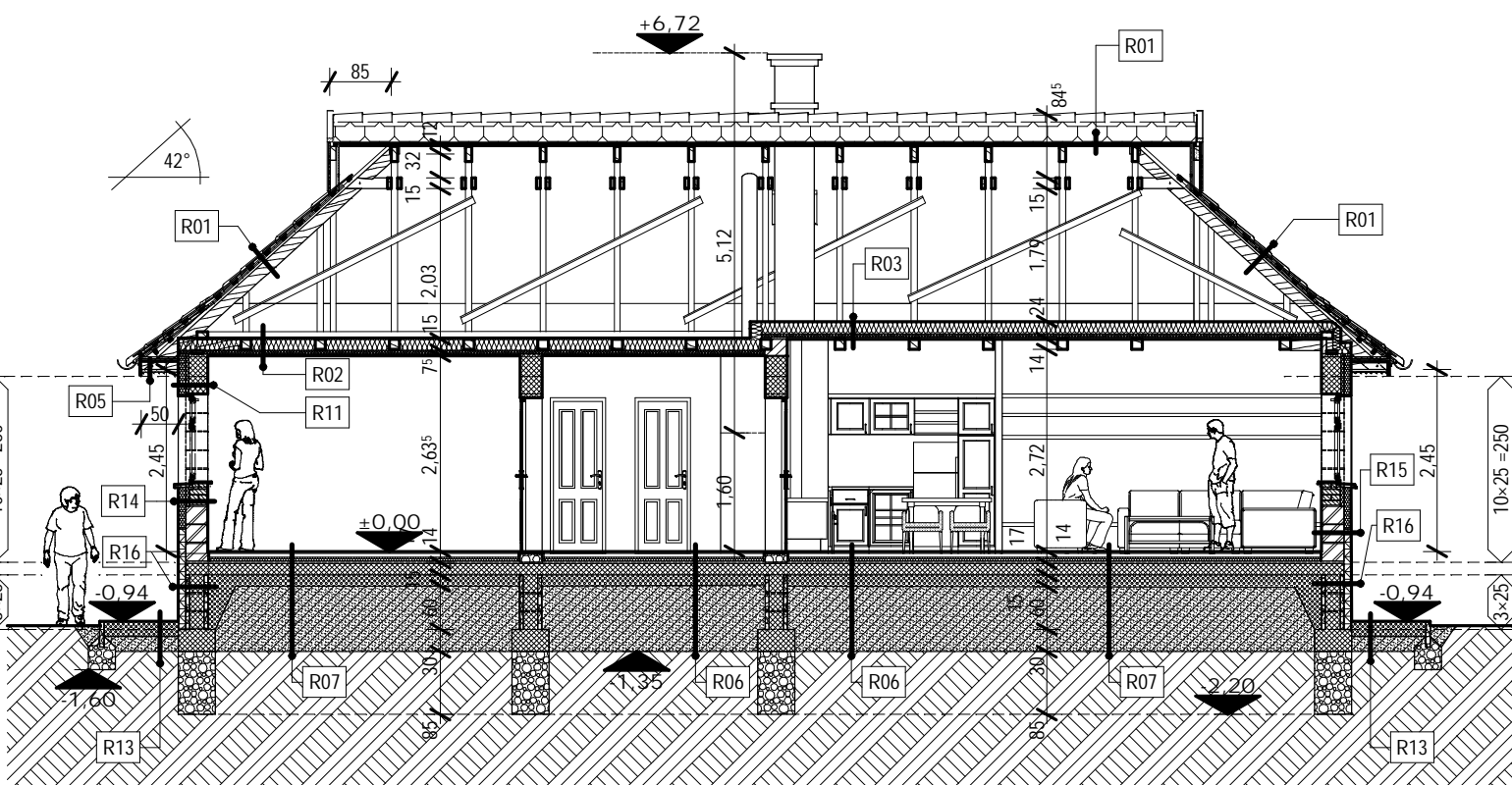

B-B METSZET

RÉTEGREND

R01	TETŐ
hornyolt cserép : 2,00	
lécezés : 5,00	
ellenléc : 5,00	
alátét fólia : 0,05	
szarufa : 15,00	
ÖSSZESEN : 27,05	

R02	ALULRÓL SIK FÖDÉM
szálas hőszigetelés : 15,00	
szálas hősz. a léczközben : 5,00	
párazáró fólia : 0,04	
2 rtg. gipszkarton : 2,50	
ÖSSZESEN : 22,54	

R03	"PARASZT" FÖDÉM
szálas hőszigetelés : 15,00	
merőleges fekt. sz. hősz. : 5,00	
párazáró fólia : 0,04	
kettős deszkázat : 4,00	
födémgerenda : 14,00	
ÖSSZESEN : 38,04	

R04	TORNÁC FÖDÉM
kettős deszkázat : 4,00	
födémgerenda : 14,00	
ÖSSZESEN : 18,00	

R2*	ALTERNATÍV FÖDÉM
deszka terítés : 2,50	
sz. hősz. a párnafa közb. : 15,00	
merőleges fekt. sz. hősz. : 5,00	
párazáró fólia : 0,04	
felbeton : 5,00	
e.gy. vb. béléstest főd. : 19,00	
mennyezeti vakolat : 1,00	
ÖSSZESEN : 47,54	

R05	ERESZALJ
kettős deszkázat : 4,00	
algerendák : 14,00	
ÖSSZESEN : 18,00	

R06	HIDEGPADLÓ
mázás kerámia : 0,80	
ragasztó : 0,80	
felületkiegyenlítés : 0,40	
úsztatott aljzatbeton : 5,00	
technológiai szigetelés : 0,04	
extrudált lépésálló hőszig. : 6,00	
vízszigetelés : 0,40	
vb. lemez : 17,00	
pe.fólia techn. szig. : 0,05	
zúzottkő ágyazat : 15,00	
feltöltés : 89,36	
ÖSSZESEN : 133,05	

R07	MELEGPADLÓ
vízálló laminált padló : 0,90	
alátétfilc : 0,20	
felületkiegyenlítés : 0,40	
úsztatott aljzatbeton : 5,50	
technológiai szigetelés : 0,04	
extrudált lépésálló hőszig. : 6,00	
vízszigetelés : 0,40	
vb. lemez : 17,00	
pe.fólia techn. szig. : 0,05	
zúzottkő ágyazat : 15,00	
feltöltés : 89,36	
ÖSSZESEN : 134,82	

R08	HIDEGPADLÓ AZ FSZ.-BAN
mázás kerámia : 0,80	
ragasztó : 0,80	
kent szigetelés : 0,20	
felületkiegyenlítés : 0,40	
úsztatott aljzatbeton : 5,00	
technológiai szigetelés : 0,04	
extrudált lépésálló hőszig. : 6,00	
vízszigetelés : 0,40	
vb. lemez : 17,00	
pe.fólia techn. szig. : 0,05	
zúzottkő ágyazat : 15,00	
feltöltés : 89,36	
ÖSSZESEN : 135,05	

R09	TORNÁC PADLÓ
gyalult tölgyfa palló : 4,00	
tárolótér : 86,00	
aljzatbeton : 6,00	
zúzottkő ágyazat : 15,00	
feltöltés : 24,00	
ÖSSZESEN : 135,00	

R10	BELS. F. A ZUHANYZÓNÁL
csempe burkolat : 0,60	
ragasztó : 0,40	
kent szigetelés : 0,20	
pc. alapvakolat : 1,00	
kerámia falazat : 10,00	
gépészeti tér : 10,00	
kerámia falazat : 10,00	
pc. alapvakolat : 1,00	
csempe burkolat : 0,60	
ÖSSZESEN : 33,80	

R11	KÜLSŐ FAL A VB.SZ.-NÉL
nemesvakolat : 0,40	
hálózott ragasztó : 0,40	
extrudált hőszig. : 13,00	
vb. szerkezet : 28,40	
alapvakolat : 1,00	
símitás : 0,50	
ÖSSZESEN : 43,70	

R12	KÜLSŐ FAL A MEZŐBEN
nemesvakolat : 0,40	
hálózott ragasztó : 0,40	
expandált hőszig. : 10,00	
ragasztó : 0,40	
alapvakolat : 1,00	
kerámia falazat : 30,00	
alapvakolat : 1,00	
símitás : 0,50	
ÖSSZESEN : 43,70	

R13	KÜLSŐ KAVICSÁGY
mosott kavics : 20,00	
feltöltés : 21,00	
ÖSSZESEN : 41,00	

R14	KÜLSŐ F. A PARAPETNÉL
nemesvakolat : 0,40	
hálózott ragasztó : 0,40	
expandált hőszig. : 16,00	
ragasztó : 0,40	
km.tégla falazat : 25,00	
alapvakolat : 1,00	
símitás : 0,50	
ÖSSZESEN : 43,70	

R15	KÜLSŐ F. A LÁBAZATNÁL
lábazati nemesvakolat : 0,40	
hálózott ragasztó : 0,40	
expert hőszig. : 10,00	
ragasztó : 0,40	
kerámia falazat : 30,00	
szellőző vakolat : 1,00	
szellőző vakolati símitás : 0,50	
ÖSSZESEN : 42,70	

R16	LÁBAZAT
lábazati nemesvakolat : 0,40	
hálózott ragasztó : 0,40	
expert hőszig. : 10,00	
ragasztó : 0,40	
vb. lábazat zsaluköbén : 30,00	
zúzottkő ágyazat : min.15,00	
feltöltés	
ÖSSZESEN : 46,20	

NEÓ ÉPÍTÉSZMŰHELY
MÉRNÖKIRODA KFT.
 3516 Miskolc, Lavotta u. 37.
 tel.:iroda: 46/343-241
 e-mail: neopitesz@gmail.com
 mobil:
 Eperjesi Sz.: 70/335-99-74
 Kiss A.: 70/335-99-72

ÉPÍTÉSI ENGEDÉLYEZÉSI TERV	
LAKÓÉPÜLET AJÁNLATI TERV építésével kapcsolatban.	
É03	tervszám: 2010/15
ingatlan címe / hrsz.:	Felsőzsolca
rajz megnevezése:	METSZETEK
lépték:	M= 1:100
irodavezető:	ép.munkatárs:
Eperjesi Szabolcs MÉK: ÉK-05-7030/2008	statikus:
Kiss Attila MÉK: É3-05-0388/2006	megbízó:
	megbízó:
	Ezen terv az 1999. évi LXXVI. törvény értelmében szerzői jogvédelem alatt áll