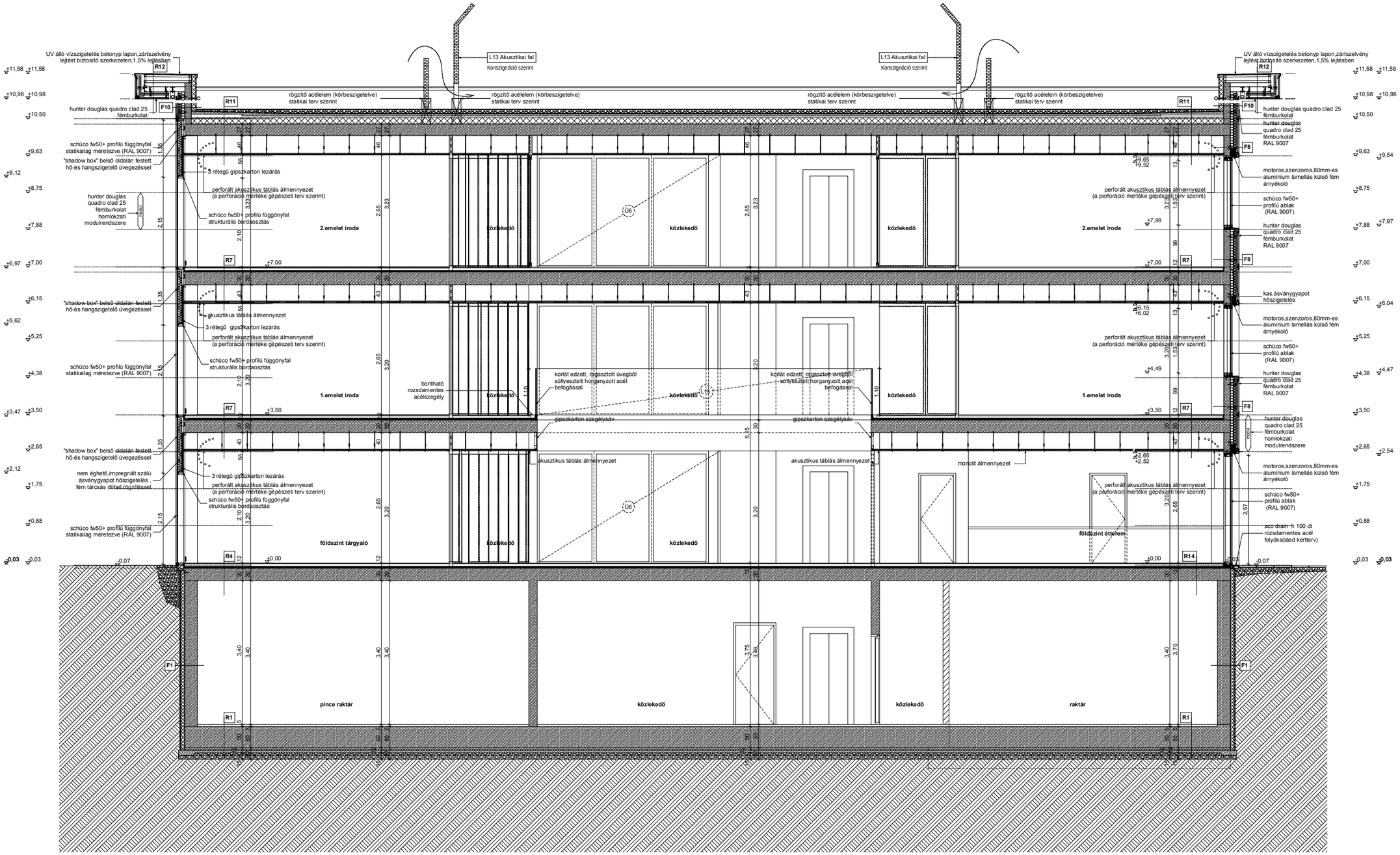
UV álló vízszigetelés betonyp lapon,zártszelvény lejtést biztosító szerkezeten,1,5% lejtésben
L13 Akusztikai fal
Konszignáció szerint
rögzítő acélelem (körbeszigetelve) statikai terv szerint
hunter douglas quadro clad 25 fémburkolat
schüco fw50+ profilú függönyfal statikailag méretezve (RAL 9007)
"shadow box" belső oldalán festett hő-és hangszigetelő üvegezéssel
3 rétegű gipszkarton lezárás
perforált akusztikus táblás álmennyezet (a perforáció mértéke gépészeti terv szerint)
schüco fw50+ profilú függönyfal strukturális bordaosztás
hunter douglas quadro clad 25 fémburkolat homlokzati modulrendszere
akusztikus táblás álmennyezet
nem éghető,impregnált szálú ásványgyapot hőszigetelés , fém tárcsás dübel rögzítéssel
bontható rozsdamentes acélszegély
korlát edzett, ragasztott üvegből süllyesztett horganyzott acél befogással
gipszkarton szegélysáv
monolit álmennyezet
motoros,szenzoros,80mm-es aluminium lamellás külső fém árnyékoló
schüco fw50+ profilú ablak (RAL 9007)
hunter douglas quadro clad 25 fémburkolat RAL 9007
kas.ásványgyapot hőszigetelés
aco drain -h 100 dt rozsdamentes acél folyóka(lásd kertterv)
2.emelet iroda
1.emelet iroda
földszint tárgyaló
földszint étterem
közlekedő
pince raktár
raktár
R1
R4
R7
R11
R12
R14
F1
F8
F10
U6
+11,58
+10,98
+10,50
+9,63
+9,12
+8,75
+7,88
+7,97
+7,00
+6,97
+6,15
+6,04
+5,62
+5,25
+4,38
+4,47
+3,47
+3,50
+2,65
+2,54
+2,12
+1,75
+0,88
+0,03
-0,07

B	C	D	E	F	G	H