

- 01 Sto Them Classic rendszerű homlokzatközelítő: StoLotusan K-3,0 szín: fehér
- 02 Kettős állókörös titánrészlet: Rheinzink "standard" natúr felület (világos szürke)
- 03 Titánrészlet szegélyezés: Rheinzink "patina-pro" blue-grey (szürke)
- 04 Négyzetű szelvényű titánrészlet független ereszosztóra és szegélyezés: Rheinzink "patina-pro" blue-grey (szürke)
- 05 Hőszigetelésbe süllyesztett, négyzetű szelvényű titánrészlet lefolyócső: Rheinzink "patina-pro" blue-grey (szürke)
- 06 Alumínium függőnyfal rendszer: Shüco FW 50+ (világos szürke - RAL 7037)
- 07 Kétfázisú műanyag falfelület (homokszínű)
- 08 Pontmegfogott, biztonsági üveg tábla, felirattal
- 09 Rozsdamentes acél korlát
- 10 Horganyzott acél kerítés
- 11 Lamellás, horganyzott acél gépészeti szellőző

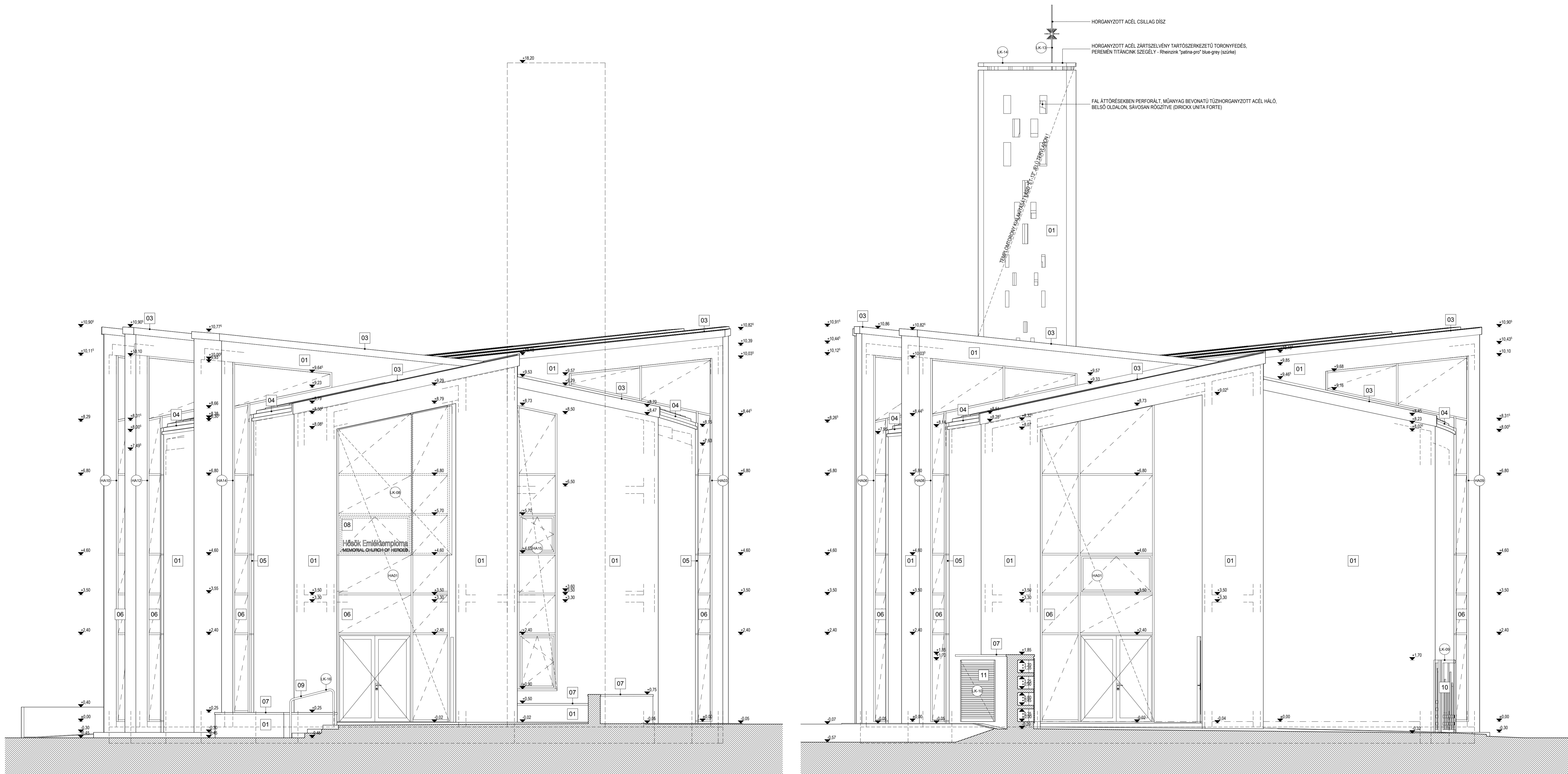

**MEGJEGYZÉS:**  
**A MÉRTEK A HELYSZÍNEN ELLENŐRIZENDŐK**

- Gépészeti fűdémátöréseket a fűdém tűzgátásával egyenértékű módon le kell zárni!
- A kiviteli tervek részlettervei nem helyettesítik a kivitelező által készítenő műhely-illetve gyártmányterveket!
- A belsőépítészeti kivitelezés előtt a szerkezeti méretek ellenőrizendőek!
- Alapozás, vasbetonszerkezetek valamint acélszerkezetek kialakítása, kiosztása, rögzítése statikai kiviteli tervek szerint.
- A vasbetonnal érintkező faszerkezetek alá bitumenes elválasztó réteget kell fektetni.
- A fűrészelt faszerkezetek anyaga I. oszt. épületfa, rovar-, gomba- és lángmentesítve, háromszori impregnálással.
- Fali- állmennyezeti perforációk helyeinek kitűzése és lámpakiosztások építész tervezői művezetés kíséretében kerülnek meghatározásra!

±0,00 = 112,70 mBf

<p><b>HŐSÖK EMLÉKTEPLOMA</b>          2000 VÁC, CSÁNYI LÁSZLÓ KRT. - GÖRGEY ARTUR UTCA          HRSZ: 40791</p>		
<p><b>VÁC-ALSÓVÁROSI REFORMÁTUS MISSIONÁRIUS EGYZHÁZKÖZSÉG</b>          2000 VÁC, ÓZS UTCA 5.</p>		<p>ÉPÍTETTŐ:          MOHAI ZSUZSANNA          VÉZTŐS TITKOSZÓ          81 14000</p>
<p><b>MOHAI ÉS TÁRSA TERVEZŐ IRODA Bt.</b>          IRODA: 2000 VÁC, MÁRCIUS KÖZ 1.          TEL.: (06-20) 313 171, e-mail: mohai@moai.hu          www.mohai-tervezohiroda.hu</p>		<p>ÉPÍTÉSI TERVEZŐ:          BOCKNO ÁRKOS          VÉZTŐS TITKOSZÓ          81 14000</p>
<p><b>BOCKNO ÉPÍTÉSI IRODA KFT.</b>          2000 VÁC, MÁRCIUS KÖZ 1.          TEL.: (06-20) 300 9446, e-mail: bockno@epitohiroda.hu          www.bci.hu</p>		
<p>ÉPÍTÉSI MENEDZSER:          SZÉPES-SZILVÁN GÁBOR          06. Széchenyi tér          E-01-4800</p>	<p>ÉPÍTÉSI MÉRŐK:          PRATER TAMÁS          06. Széchenyi tér          E-01-4800          KIRKAI ÉS PRATER KFT.          1118 Budapest, Rákos új 9. tel: 06-70 222 20 58</p>	<p>FAJLÉPÍTÉSI MÉRŐK:          MOLNÁR PÉTER          06. Széchenyi tér          E-01-4800          MOLNÁR PÉTER KFT.          2000 Vác, Német köz 1. tel: 06-70 610 49 53</p>
<p>FAJLÉPÍTÉSI VILÁGOSÍTÁS:          PRATERNE KÖZBŐRŐS          06. Széchenyi tér          E-01-4800          ÉPÍTÉSI IRODA KFT.          2100 Gárdonyi, Thököly u. 94. tel: 06-20 9447 249</p>	<p>NYELV ÉPÍTÉSI MÉRŐK:          dr. Balogh Ágnes          06. Széchenyi tér          E-01-4800          HALLER TERVEZŐ KFT.          2100 Vác, Terecska u. 5.</p>	<p>FAJLÉPÍTÉSI MÉRŐK:          SZABÓ GÁBOR          06. Széchenyi tér          E-01-4800          VILÁGI ÉPÍTÉSI IRODA KFT.          2000 Vác, Lőrinc u. 5.</p>
<p><b>DEL-KELETI ÉS ÉSZAK-NYUGATI HOMLOKZAT</b></p>		
<p><b>KIVITELI TERV</b></p>		
<p>LEPTÉK: 1:50          DÁTUM: 2010. 10.          HASZNOSUL: 11</p>		