

III. Site Plan / Planul Site-ului

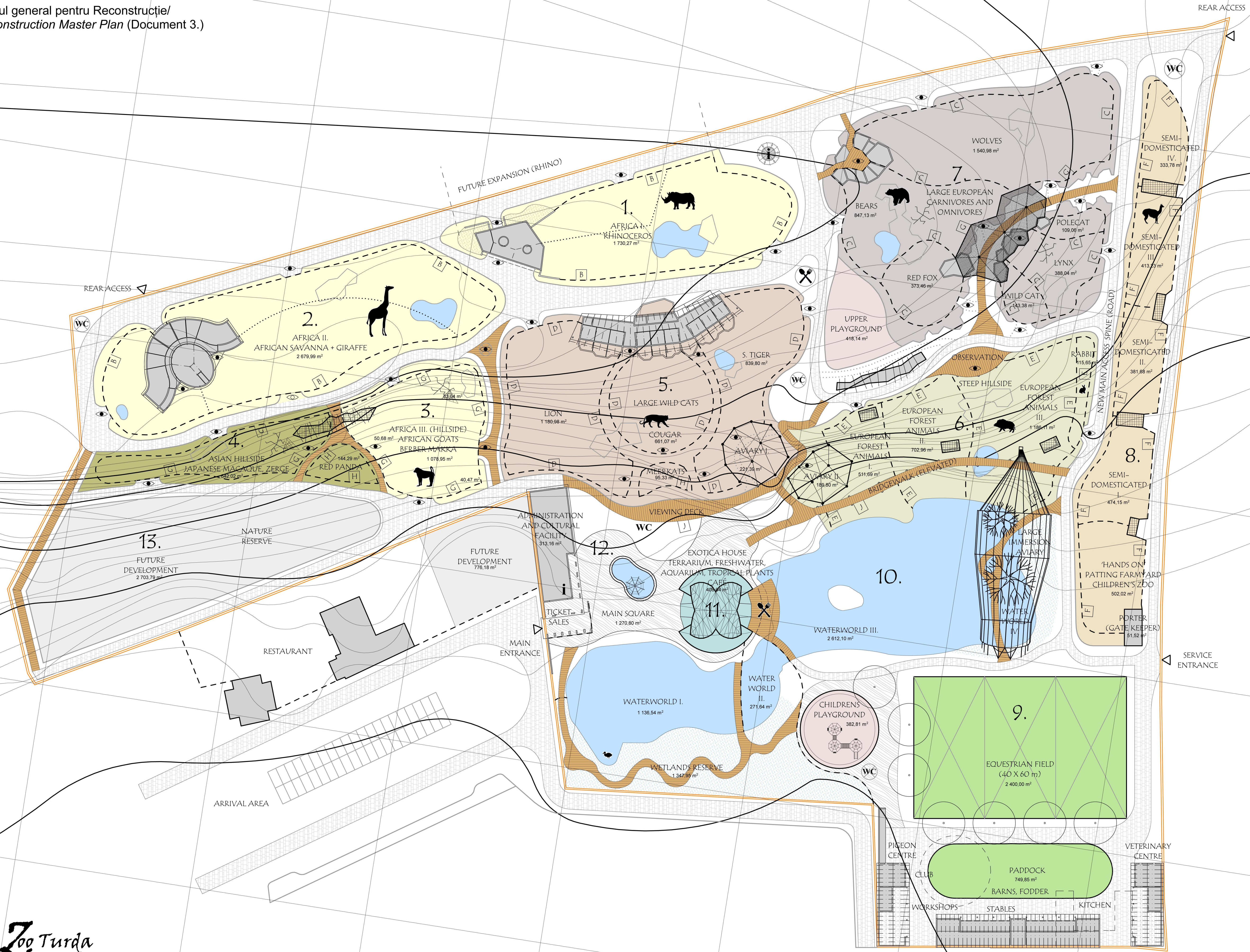

**De suprafață netă (MP) /
Net areas:** (Total: 51 712,45 m²)

01	Africa I / Africa I	(2 615,65 m ²)
02	Africa II / Africa II	(3 687,86 m ²)
03	Dealul African / African Hillside	(2 420,87 m ²)
04	Dealul Asiatic / Asian Hillside	(4 641,76 m ²)
05	Feline Mari / Large Cats	(4 641,76 m ²)
06	Animale de Padure din Europa / European Forest Animals	(3 137,97 m ²)
07	Animale Carnivore și Omnivore din Europa / Large European Carnivores and Omnivores	(5 967,04 m ²)
08	Animale Semi-domestice / Semi-domesticated Animals	(3 371,62 m ²)
09	Centrul Ecvestru și Zona de Servicii / Equestrian Centre and Service Area	(5 349,50 m ²)
10	Lac I-II-III / Waterworld I-II-III	(6 534,59 m ²)
11	Casa Exotica / Exotica House	(466,49 m ²)
12	Administrație, Centru Cultural / Administration and Cultural Facility	(1 920,92 m ²)
13	Dezvoltare în viitor / Future Development	(3 166,02 m ²)
14	Zone publice și Drumuri / Public Areas and Roads	(8 494,86 m ²)

**De suprafață netă (MP) /
Net areas:**

01	Incinta exterioară / Outdoor enclosure	17 237,07 m ²
02	Câmp pentru calarie / Equestrian Field	3 149,78 m ²
03	Căldirile / Buildings	2 445,40 m ²
04	Voliera / Aviary	1 643,95 m ² (1 217,20 + 426,75 m ²)
05	Zona-tampon / Buffer Zone (landscaped)	3 523,41 m ²
06	Apa / Water	4 020,28 m ²
07	Acces Public / Public Access	5 721,46 m ²
08	Informații, Magazine / Information, Buffet	5 bucăți / pieces
09	Loc de joacă / Playground	800,95 m ²
10	Dezvoltare viitoare / Future Development	2 703,79 m ²
11	De suprafață pavată și amenajare peisajică / Paved and Landscaped Area	1 710,48 m ²
12	Rezervație / Wetland Reserve	1 412,24 m ²
13	drum / cale, cu 4,6 m latime / road/path width: 4,6 m	4 645,35 m ²
14	drum / cale, cu 2,4 m latime / road/path width: 2,4 m	2 449,13 m ²
15	drum / cale, cu 2,2 m latime / road/path width: 2,2 m	1 400,38 m ²

