

A-A METSZET M=1:50

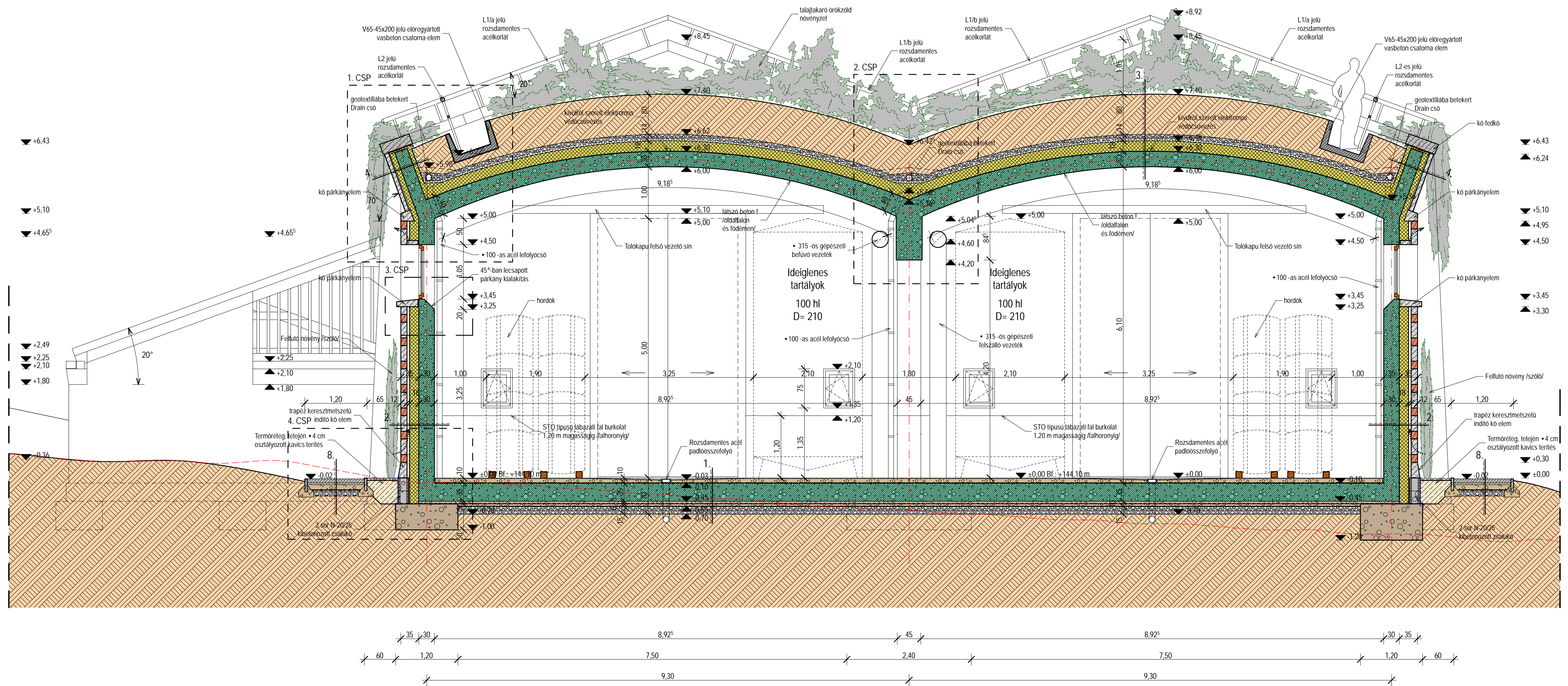

- | | | | | | | | | |
|--|--|--|---|---|---|---|---|---|
| <p>1. Padozat:</p> <ul style="list-style-type: none"> 1 rtg STO típusú műgyanta burkolat íves lábazzalatt 7-10 cm lejtést adó vasalt aljzatbeton, géppel csiszolt felülettel /dilatació utólag bevágva, rugalmas kitöltéssel/ 1 rtg PE fólia elválasztó réteg 35 cm monolit vb lemezalap 4 cm szerelobeton 2 rtg bitumenes vastaglemez szigetelés 5 cm /alfedéssel léghegesztéssel ragasztva/ aljzatbeton 15 cm kavicságy tomorított talaj | <p>2. Belső oldalfal:</p> <ul style="list-style-type: none"> 1 rtg STO típusú műgyanta burkolat íves lábazzalatt /1,20 m magasságig/ 30 cm monolit vb oldalfal /latszó falfelülettel/ Elastogran típusú PUR hab helyszínen felhordott víz és hőszigetelés 5 cm kiszellőztetett légrés 12 cm váltó soros mádi terméskő ill. mészhomoktégla burkolat, mészmentes burkoló habarcsban /tűzhorganyzott acél rögzítő elemekkel/ | <p>3. Zoldtető:</p> <ul style="list-style-type: none"> 80 cm Talajtakaró örökzöld növényzet 10 cm termőréteg 40-es osztályozott kavics 1 rtg VLF-200 szűrőréteg 1 rtg DiaDrain-40 felületelvezető 1 rtg (1 rtg) FLW-800 gyokerálló fólia 8 cm Elastogran típusú PUR hab helyszínen felhordott víz és hőszigetelés /talajtakarás felett UV álló bevonattal ellátva/ 25 cm monolit vb oldalfal 10 cm Elastogran típusú PUR hab helyszínen felhordott víz és hőszigetelés 2 cm légrés 8 cm mádi terméskő burkolat /tűzhorganyzott acél rögzítő elemekkel/ | <p>4. Attikafal:</p> <ul style="list-style-type: none"> termőréteg 1 rtg VLF-200 szűrőréteg 1 rtg DiaDrain-40 felületelvezető 1 rtg VLU-500 mechanikai vedőréteg 8 cm (1 rtg) FLW-800 gyokerálló fólia 8 cm Elastogran típusú PUR hab helyszínen felhordott víz és hőszigetelés /talajtakarás felett UV álló bevonattal ellátva/ 25 cm monolit vb oldalfal 10 cm Elastogran típusú PUR hab helyszínen felhordott víz és hőszigetelés 2 cm légrés 8 cm mádi terméskő burkolat /tűzhorganyzott acél rögzítő elemekkel/ | <p>5. Attikafal (Oromzaton):</p> <ul style="list-style-type: none"> termőréteg 1 rtg VLF-200 szűrőréteg 1 rtg DiaDrain-40 felületelvezető 1 rtg VLU-500 mechanikai vedőréteg 6 cm (1 rtg) FLW-800 gyokerálló fólia 6 cm Elastogran típusú PUR hab helyszínen felhordott víz és hőszigetelés /talajtakarás felett UV álló bevonattal ellátva/ 30 cm monolit vb oldalfal 18 cm Elastogran típusú PUR hab helyszínen felhordott víz és hőszigetelés 5 cm kiszellőztetett légrés 12 cm váltó soros mádi terméskő ill. mészhomoktégla burkolat, mészmentes burkoló habarcsban /tűzhorganyzott acél rögzítő elemekkel/ | <p>6. Gépezeti tér tető:</p> <ul style="list-style-type: none"> 0,7 mm VM Zink lebetétes lemezfedés 1 rtg Dörken Delta Trela szellőzőszőnyeg 2,5 cm gyakult nutolt hajópadió 20 cm 15/20 szarufa | <p>7. Terméskő falazat:</p> <ul style="list-style-type: none"> 40 cm rakott kő falazat 1 rtg DÖRKEN lemez 1 rtg geotextília 15 cm kavics szivárgó termelt talaj | <p>8. Járda:</p> <ul style="list-style-type: none"> 8 cm Semmelrock típusú beton térkő burkolat /süllyesztett kerli szegélyek közé rakott/ 3 cm homok ágy 10 cm vasalt beton járda 15 cm kavicsfeltöltés tomorított talaj | <p>9. Térburkolat:</p> <ul style="list-style-type: none"> 3 cm aszfalt burkolat 12 cm vasalt térbeton 15 cm kavicsfeltöltés tomorított talaj |
|--|--|--|---|---|---|---|---|---|

<p>MEGBÍZÓ ROYAL TOKAJI BORÁSZATI ZRT. 3903 MÁD, RÁKÓCZI FERENC UTCA 35.</p>	<p>TEVEZÉS HELYE: MÁD, RÁKÓCZI FERENC UTCA 35. HRSZ.: 904/1; 905; 913</p>	<p>GENÉRAL TERVEZŐ BODONYI ÉPÍTÉSZ KFT. 3530 MISKOLC, SZENTPÁLI UTCA 7. TEL/FAX: 06-46/340-922; 408-580 E-MAIL: bodap@t-online.hu</p>	<p>FELELŐS TERVEZŐ BODONYI CSABA DLA OKL. ÉPÍTÉSZMÉRNÖK É1-05-0012/2003</p>	<p>ÉPÍTÉSZ MUNKATÁRS KOCIS SZILÁRD ÉPÍTÉSZMÉRNÖK MARJAS PÉTER ÉPÍTÉSZMÉRNÖK</p>	<p>SZAKÁGI TERVEZŐK KERÉNYI LÁSZLÓ STATIKUS VEZETŐ TERVEZŐ KÁDÁR PÉTER GÉPEZÉSMÉRNÖK MÜNNICH GÁBOR ELEKTROMOS VEZETŐ TERVEZŐ</p>	<p>TECHNOLÓGIAI TERVEZŐ HAGYÓ Kft. 3516 Miskolc, Tócsák u. 5. KOVÁCS ANDRÁS</p>	<p>MUNKA MEGNEVEZÉSE: MÁD, RÁKÓCZI FERENC UTCA 33-35 SZÁM ALATTI BORFELDOLGOZÓ ÜZEM LÜTEMÉNEK, HORDÓ ÉS IDEIGLENES TÁRTÁLYOS ÉRLELŐ ÉS HÜTŐBLOKK KIVITELI TERVE TERV MEGNEVEZÉSE: A-A METSZET</p>	<p>DÁTUM: 2008.09.HÓ LÉPTÉK: M=1:50</p>	<p>RAJZSZÁM: E-3</p>
---	--	--	--	--	---	--	---	---	--

EZEN TERV AZ 1999. ÉVI LXXVII.TÖRVÉNY ÉRTELMEBEN SZERZŐI JOGVÉDELEM ALATT ÁLL