5. EMELETI ALAPRAJZ

(+15,30)

M=1:200

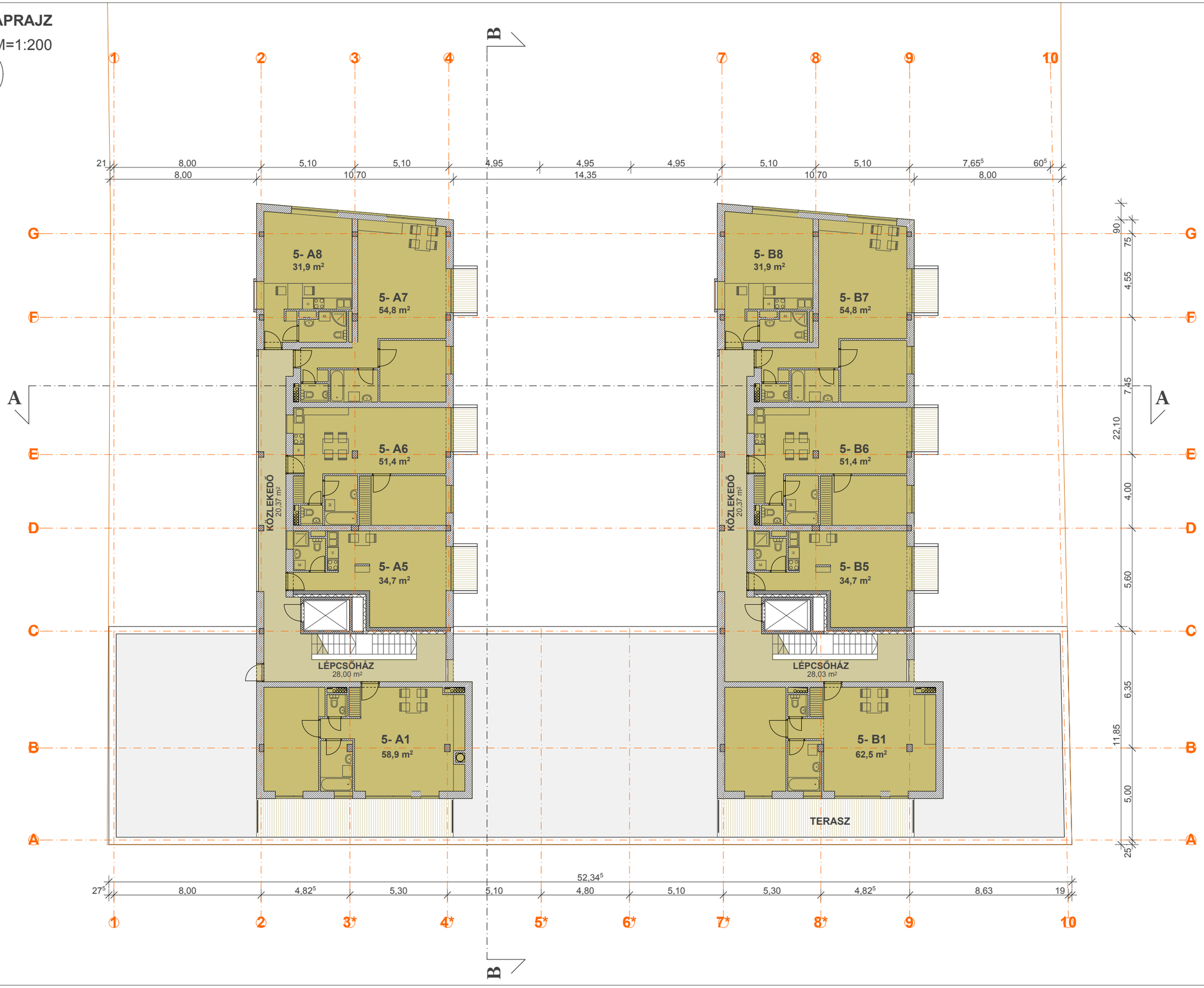

építész tervezők: Róth János DLA, Vizer Balázs, Kertész Bence

2009 március

LAKÓÉPÜLET ENGEDÉLYEZÉSI TERVE - FŐÉPÍTÉSZI TERVZSŰRI 2.

Bp., XIII. ker. Zsinór u. 38-40. (hrsz.: 27105, 27106)