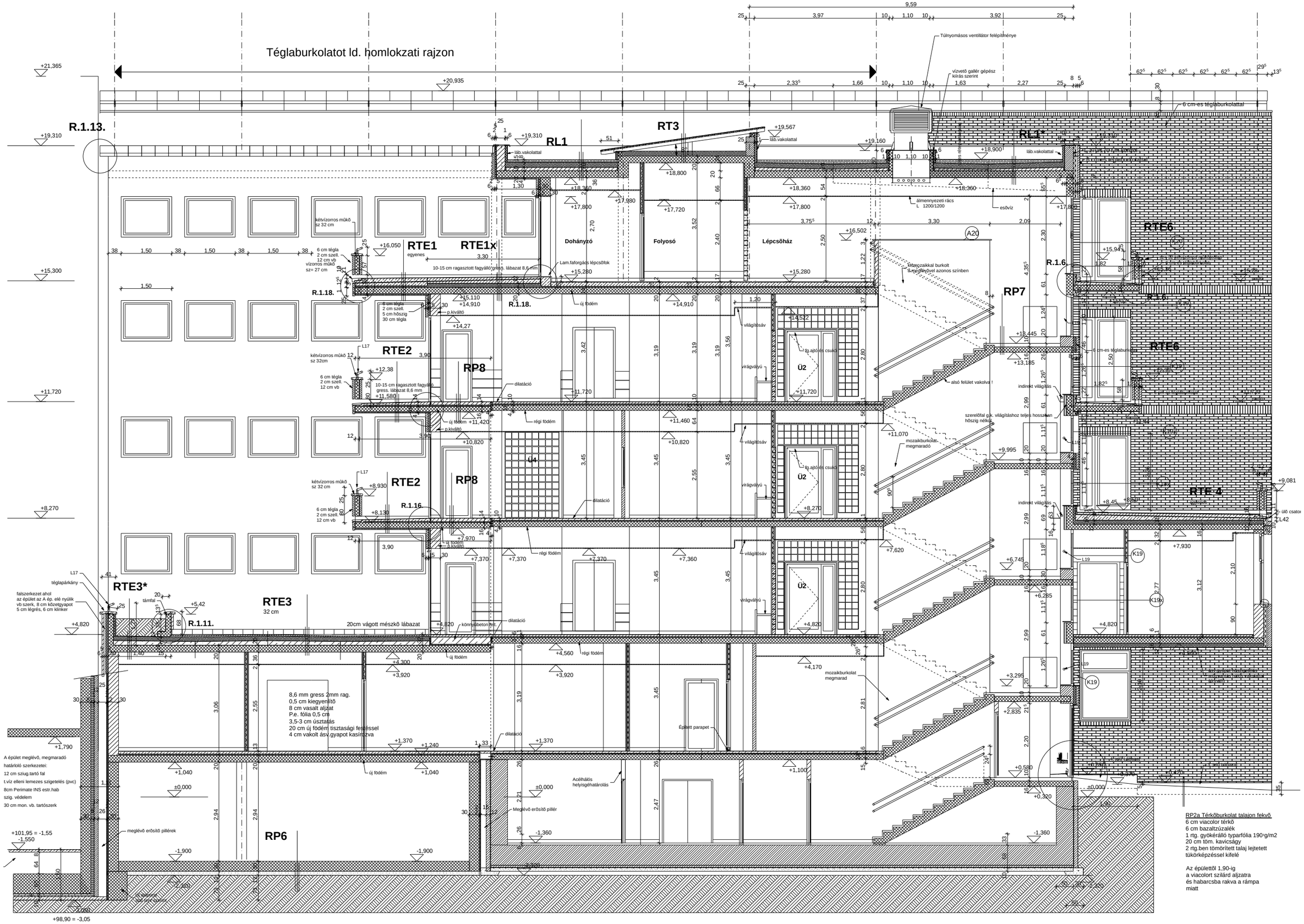
Téglaburkolatot ld. homlokzati rajzon
R.1.13.
RL1
RT3
RL4*
RTE1
egyenes
RTE1x
Dohányzó
Folyosó
Lépcsőház
RTE6
R.1.6.
RP7
RTE2
RP8
Ü2
Ü4
R.1.18.
R.1.16
RTE4
RTE3*
RTE3
32 cm
R.1.11.
RP6
Túlnyomásos venttilátor felépítménye
vízvető gallér gépész kiírás szerint
6 cm-es téglaburkolattal
álmennyezeti rács L 1200/1200
esővíz
kétvízorros műkő sz 32 cm
6 cm tégla 2 cm szell. 12 cm vb
vízorros műkő sz= 27 cm
10-15 cm ragasztott fagyálló gress. lábazat 8,6 mm
Lam.faforgács lépcsők
új födém
régi födém
dilatáció
p.kiváltó
lábazat
lábazat vakolattal
téglaburkolat
mozaikburkolat megmarad
alsó felület vakolva !
indirekt világítás
szerelőfal g.k. világításhoz teljes hosszban hőszig nélkül
tg.ajtóés csukó
virágvályú
könnyűbeton fett.
20cm vágott mészkő lábazat
falszerkezet ahol az épület az A ép. elé nyúlik vb szerk, 8 cm kőzetgyapot 5 cm légrés, 6 cm klinker
téglapárkány
támfal
8,6 mm gress 2mm rag.
0,5 cm kiegyenlítő
8 cm vasalt aljzat
P.e. fólia 0,5 cm
3,5-3 cm úsztatás
20 cm új födém tisztasági felszéssel
4 cm vakolt ásv.gyapot kasírozva
Épített parapet
Acélhálós helyiséghatárolás
Meglévő erősítő pillér
meglévő erősítő pillérek
A épület meglévő, megmaradó határoló szerkezetei:
12 cm sziug.tartó fal
t.víz elleni lemezes szigetelés (pvc)
8cm Perimate INS estr.hab
szig. védelem
30 cm mon. vb. tartószerk
+101,95 = -1,55
-1,550
+98,90 = -3,05
RP2a Térkőburkolat talajon fekvő
6 cm viacolor térkő
6 cm bazaltzúzalék
1 rtg. gyökérálló typarfólia 190 g/m2
20 cm tömk. kavicságy
2 rtg.ben tömörített talaj lejtetett tükörképzéssel kifelé
Az épülettől 1,90-ig
a viacolort szilárd aljzatra
és habarcsba rakva a rámpa
miatt