MM METSZET

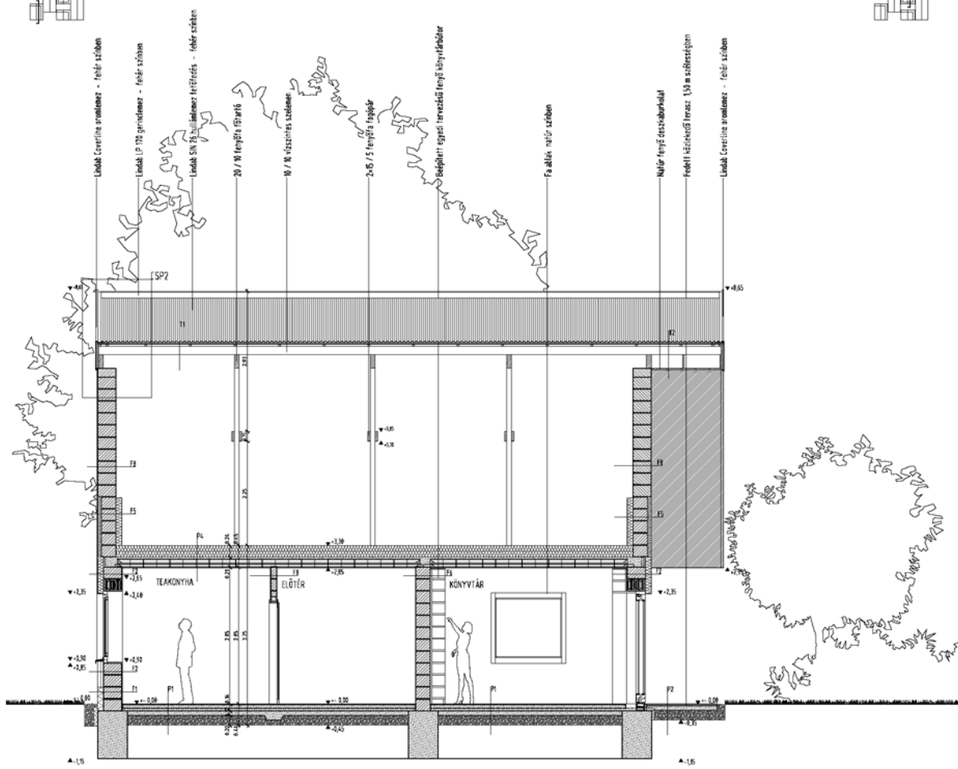

NN METSZET

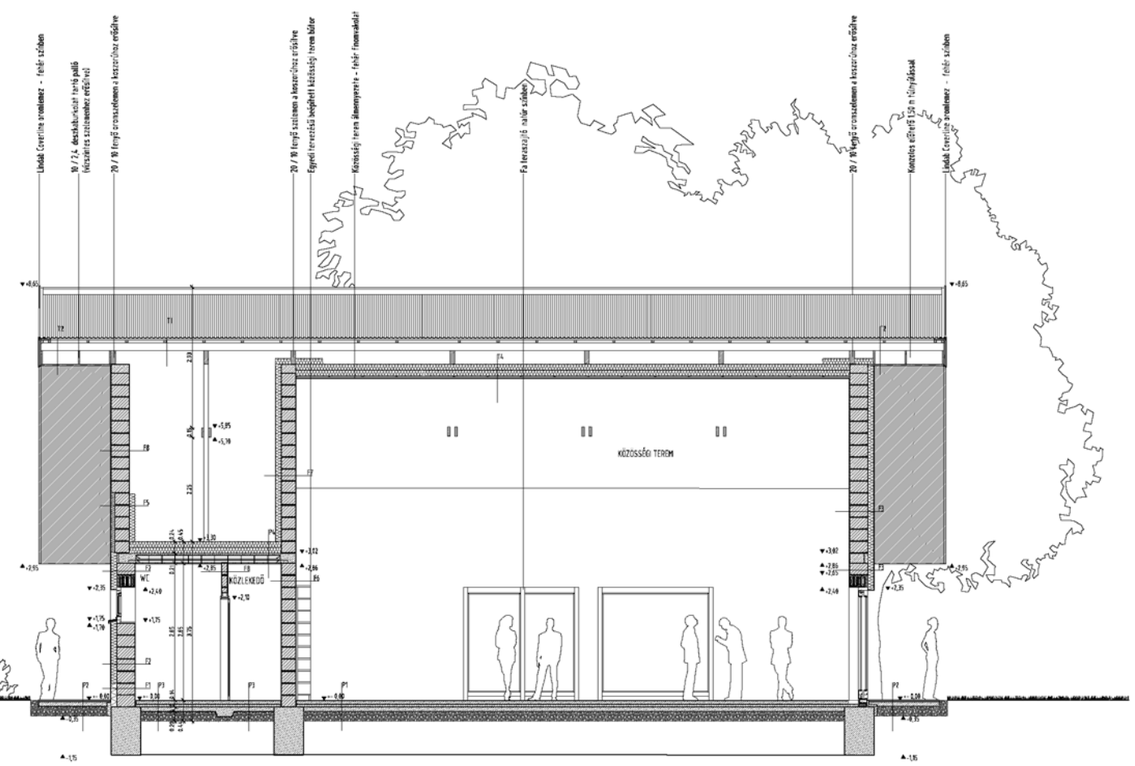

RÉTEGRENDEK 2

F6 — BELSŐ TEHERHORDÓ FAL

1,0 cm	javított mészhabarcs vakolat
30,0 cm	Porotherm 30 N+F falazat
1,0 cm	javított mészhabarcs vakolat

F7 — BELSŐ TEHERHORDÓ FAL(KÖZÖSSÉGI HELYSÉGI)

8,0 cm	exp. PShab hőszig. ragasztva
30,0 cm	Porotherm 30 N+F falazat
1,0 cm	javított mészhabarcs vakolat

F8 — BELSŐ VÁLASZFAL

1,0 cm	javított mészhabarcs vakolat
12,0 cm	Porotherm 12 N+F falazat
1,0 cm	javított mészhabarcs vakolat

T1 — MAGASTETŐ PADLÁSTÉR FELETT

2,6 cm	LINDAB SIN 26 hullámlemez fehér színben
3,0 cm	hullámlemez alátét lécezés
5,0 cm	ellenléc
1 rtg	biztonsági fólia
10,0 cm	10/10 szarufa
20,0 cm	10/20 főtartó

T2 — TERASZTETŐ

2,6 cm	LINDAB SIN 26 hullámlemez fehér színben
3,0 cm	hullámlemez alátét lécezés
5,0 cm	ellenléc
1 rtg	biztonsági fólia
1 rtg	SBS mod. elnyújtható bit. lemez vízszig. 1,0 m-ig felvezetve
10,0 cm	10/10 szarufa közte: 2/4 / 10 teljes felületű alátéldeszkázat a vízszigetelésnek
20,0 cm	10/20 főtartó közte: 5/20 szarufákhoz rögzített palló alsó deszkaburkolat rögzítésére
3,0 cm	alsó deszkaburkolat

T3 — KÖZÖSSÉGI TEREM FERDE TETŐ

2,6 cm	LINDAB SIN 26 hullámlemez fehér színben
3,0 cm	hullámlemez alátét lécezés
5,0 cm	ellenléc
1 rtg	biztonsági fólia
10,0 cm	10/10 szarufa
20,0 cm	10/20 főtartó közte: 14,0 cm ásványgyapot hőszigetelés
10,0 cm	10 /10 szarufák átemenyezet hordásího közte: 10,0 cm ásványgyapot hőszigetelés
1 rtg	páranzáró fólia
3,0 cm	lécezés
2 rtg	gipszkarton burkolat glettelés, festés

T4 — KÖZÖSSÉGI TEREM ÁLMENNYEZET

15,0 cm	főtartó fogópár közte: 14,0 cm ásványszálas hőszigetelés
10,0 cm	10 /10 szarufák átemenyezet hordásához (a főtartók fogópárjaihoz rögzítve) közte: 10,0 cm ásványgyapot hőszigetelés
1 rtg	páranzáró fólia
3,0 cm	lécezés
2 rtg	gipszkarton burkolat glettelés, festés

F8 — OROMFAL 2

38,0 cm	Porotherm 38 N+F falazat
1,0 cm	javított mészhabarcs vakolat

ESÉLY
KORTÁRS CIVIL KOLOSTOR
DIPLOMATERV KONCZ ZOLTÁN 2011.

07 METSZETEK6