NAGYKOVÁCSI FŐUTCA

köztérépítészeti hallgatói ötletpályázat

2.

részletrajzok, anyaghasználat, látványtervek

RÉSZLETRAJZ M 1:200

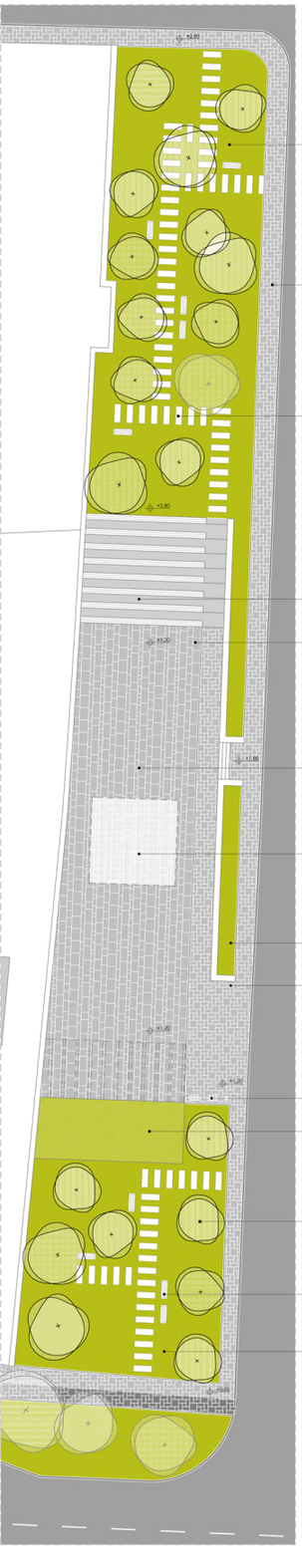

A 167. helyrajzi számú ingatlan és közterkapcsolata:

A telken található Polgármesteri Hivatal és árusító bódék leromlott állapotúak, különösebb építészeti értéket nem képviselnek, felújításuk nem indokolt. A telek hosszú, keskeny alakja nem alkalmas újabb épület kialakítására, ellenben a városon belüli való elhelyezkedése miatt előnyének tartjuk itt egy közpark, köztér létrehozását. A terület, mint az Antónia utca kiszélesedése, egy újabb összekötő kapocs lehet a város északi része, az új városközpont és a főutca között.

A telek déli részén található egy kisebb közpark intenzív zöld kapcsolattal a főutca felé. Középen - a telek erős emelkedésből létrejövő - süllyesztett kialakítású köztér kitejezetten alkalmas különféle szabadtéri koncertek, programok, táncrendezvények lebonyolítására vagy kiállítóterként is funkcionálhat [akár helyi művészek számára is]. A tér ezenfelül különböző vásároknak is helyet adhat, mint az "Adventi Vasárnapok". A téma nyít egy kis kávéző is, kiszolgálva a különböző rendezvényeket. A telek északi részén, egy térszinttel feljebb egy újabb közpark található, védelmet nyújtva a termek, és kikapcsolódást, pihenést nyújtva az arra járóknak.

ANYAGHASZNÁLAT, KÖZTÉRI BÚTOROK

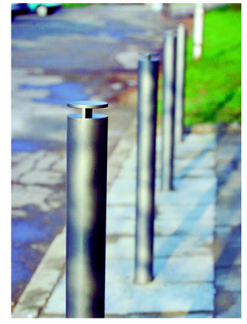

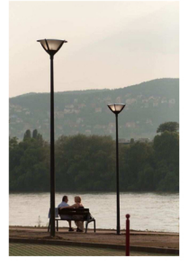

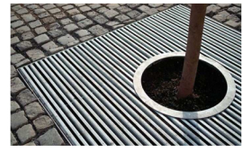

Mária szobor tere:

Régen, amikor még nem volt a településen templom, a Mária szobor előtt szabadtéren tartották a Szentmiséket. Többek között ez ihletett minket, hogy ide egy teret hozunk létre.
A tér szerveződésénél egy kicsit zártabb, szakrális terekre jellemző kialakítást próbáltunk meg kialakítani, amely a szabadtéri liturgiák emlékét őrzi. A burkolatban a sávos kialakítással a templomokra jellemző padsoros elrendezést próbáltuk szemléltetni. A burkolatból itt-ott véletlenszerűen ülőhelyek emelkednek fel, melyek pihenőfelületként szolgálhatnak az ide betérőknek.

A 185/1. helyrajzi számú ingatlan és közterkapcsolata:

A Polgármesteri Hivatal áthelyezését javasoljuk a Kossuth Lajos utca 45. szám alá. Az áthelyezést indokolják a telek jobb adottságai, kedvezőbb közterületi kapcsolatai, a környéken elhelyezkedő jelentősebb intézmények [Posta, bank]. A leendő Polgármesteri Hivatal elé kisebb köztér kialakítását javasoljuk, mely méltó környezetet biztosít Nagykovácsi Önkormányzata számára. A téren padok, kandelláberek, kerékpár tárolók, és egy közteri műalkotás elhelyezését javasoljuk. A parkolás a dolgozók számára a telken biztosított, az ügyintézés céljából érkezők számára létrehozunk merőleges parkolóhelyeket az út mellett.

egységes, kandeláberes közterület világítás
a tér burkolatának kiemelkedő kitüntetett pontjai
a tér burkolatának beszélő/rejtett növényzettel telepíthető sávjai
növényzettel kitöltött Mária szobor
burkolatból kiemelt ülőpados telepítendő fasor
kerékpár út gyalogos járdától elválasztó burkolatsáv
utcabútorokkal egységes kivitelű kerékpár tároló
fa, öntöltővas padok
főutcán egységesen végigfutó, a kerékpárutat elválasztó sávú járdaburkolat
tervezett merőleges parkolóhely
javasolt köztéri műalkotás
fenyőerdőrészlet ültetendő fasor
utcabútorokkal egységes kivitelű hulladéktároló
kő kivitelű forgalom elterelő oszlopok
áthelyezett Kálmán szelelőnyek
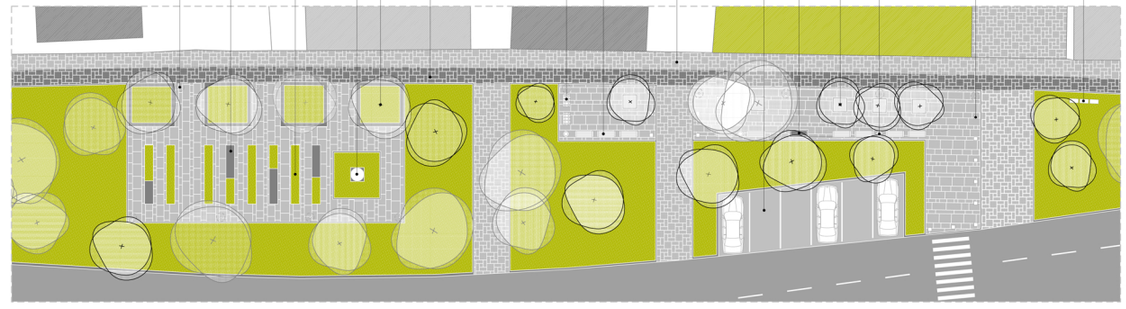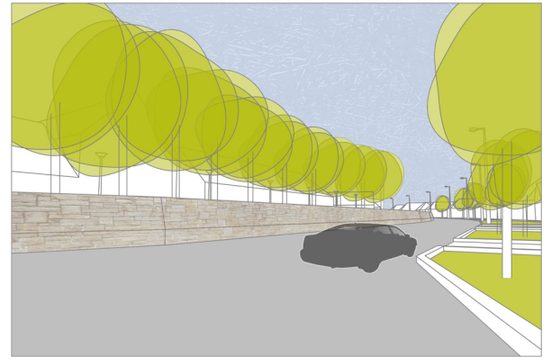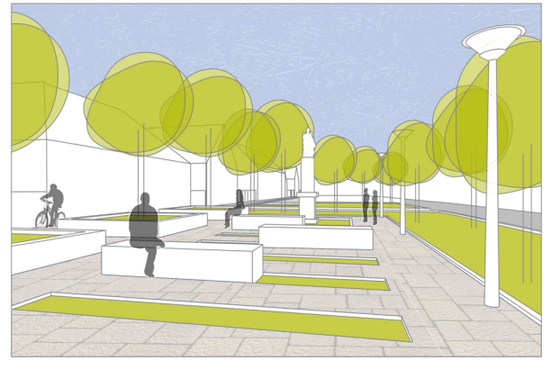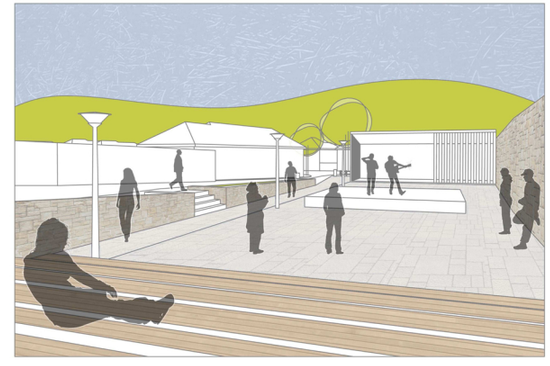
RÉSZLETRAJZ M 1:200