

HOMLOKZAT:

FEDÉS: Hód farkú cserép fedés, mázas cserép faltokkal (főleg a műterem keleti tetőfelületén), és díszes mázas kúpcseréppel. - MEGTARTANDÓ, AHOL SZÜKSÉGES JAVÍTANDÓ!

FAL: Nagyméretű tömör téglafalazatok vakolva pasztlasárga színben (felújított keleti és északi homlokzaton) - A DÉLI ÉS A NYUGATI HOMLOKZAT FELÚJÍTANDÓ A MÁSIK KÉT HOMLOKZAT ALAPJÁN!

LIZÉNÁK: Nagyméretű tömör téglafalazatok az épületsarkokon, és az északi főbejárat kétoldalán. Kilépcsőző téglafalazatokkal lezárva a sarkokon, a főbejárat lizénáit kerámia fejezetek zárják le. - JÓ ÁLLAPOTBAN. MEGTARTANDÓK!

PÁRKÁNYOK: Nagyméretű tömör téglából díszesen kilépcsőztetve - JÓ ÁLLAPOTBAN. MEGTARTANDÓK!

LÁBAZAT: Nagyméretű tömör téglával keretezett és elválasztott törkő lábazat, ill. a déli homlokzaton és az alagsornál fal - JÓ ÁLLAPOTBAN. MEGTARTANDÓ!

NYÍLÁSKERETEZÉSEK: Nagyméretű tömör téglafalazatok keretkezések a földszinten, az emeleten díszes porgránit kerámia keretekkel - JÓ ÁLLAPOTBAN. MEGTARTANDÓK!

ERESZCSATORNÁK: Horganyzott acél ereszcatornák AZ ÉSZAKI ÉS A KELETI HOMLOKZATON JÓ ÁLLAPOTBAN VANNAK, MEGTARTANDÓK! A DÉLI ÉS A NYUGATI HOMLOKZATON CSERÉLENDŐK!

VERANDA: Gyámoltott vasbeton lemezzel épített fa oszlopos vázrácsos verandaszerkezet állókorcos lemez fedéssel, belül mázolt deszkaburkolattal A TARTÓSZERKEZET FELÚJÍTANDÓ, A NYÍLÁSZÁRÓK ÉS A FEDÉS CSERÉLENDŐ!

KERÍTÉS: Nagyméretű tömör téglából falozott kerítéspillérek, porgránit lezárással, felületen téglafalazat vagy kúpcserépráccsal - JÓ ÁLLAPOTBAN. MEGTARTANDÓ!

KÉMÉNYEK: Nagyméretű tömör téglából kilépcsőző fejezetekkel lezárt nyerstégla felületű kéménytestek - JÓ ÁLLAPOTBAN. MEGTARTANDÓK!

ABLAKOK: A lakószinteken és lakóhelyiségeknél fa pallótokos ablakok kifele nyíló külső szárnyakkal. A műhely részeken jellemzően fém szerkezetű ablakok vannak. Fém szerkezetű még a műterem nagy ablaka is, két nyitható szárny részesen A NYÍLÁSZÁRÓK KONSZIGNÁCIÓJA ALAPJÁN FELÚJÍTANDÓK ILLETVE CSERÉLENDŐK.

AJTÓK: Az eredeti és felújított ajtók (főbejárat, szíjasműhely, alagsor, Sillay házrész ajtó) fából készültek, a déli raktár és műhelyajtók lemezzel fém ajtók, kivéve a kisebb raktártérhez tartozó üvegezett kétszárnyú ajtaját A NYÍLÁSZÁRÓK KONSZIGNÁCIÓJA ALAPJÁN FELÚJÍTANDÓK ILLETVE CSERÉLENDŐK.

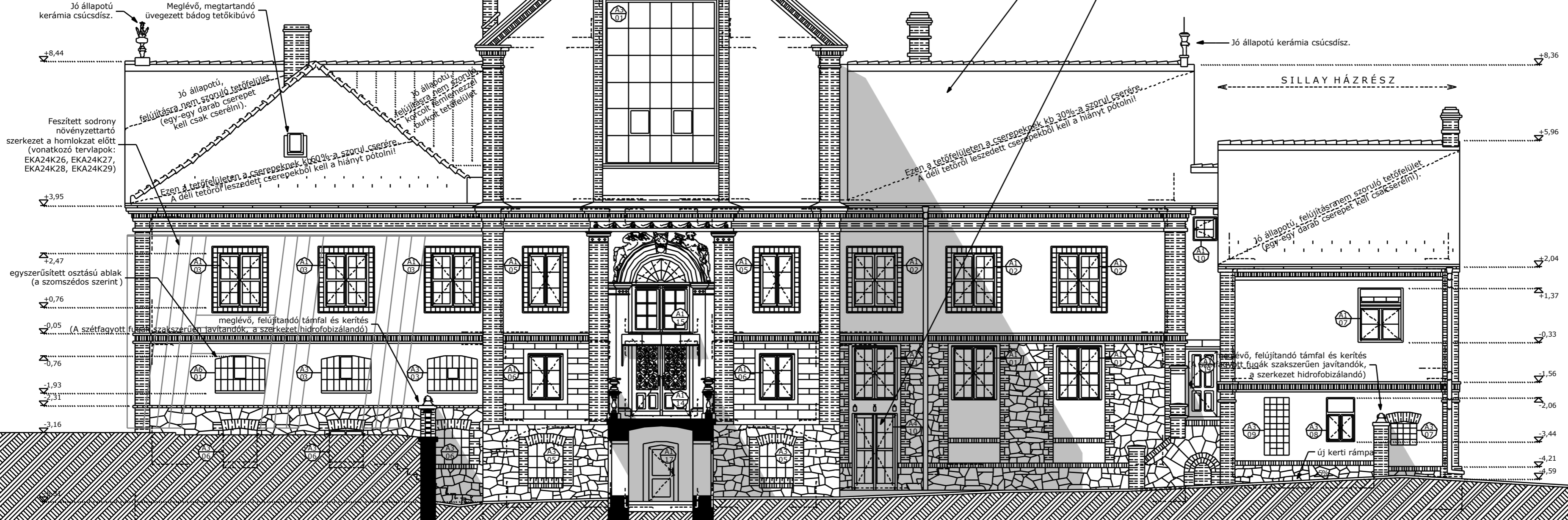

EZ A HOMLOKZAT JÓ ÁLLAPOTÚ. FELÚJÍTANI NEM KELL!
SZÍNEK ÉS ANYAGHASZNÁLAT SZEMPONTJÁBÓL MINTAKÉNT SZOLGÁL A FELÚJÍTANDÓ HOMLOKZATOKHOZ!
A HOMLOKZAT KELETI VÉGÉN A NÖVÉNYZET SZÁMÁRA ÚJ, A HOMLOKZAT ELÉ SZERELT HÁLÓS SZERKEZET KÉSZÜL.

MEGJEGYZÉS:
-A felmérés a 2008. június állapotot tükrözi.
-A felmérés feltárás, bontás nélkül készült.
-Magassági méretek pontossága: +/- 5cm
-Vízszintes méretek pontossága: +/- 3cm

SZERZŐSÉG
A PÉCS EURÓPA KULTURÁLIS FŐVÁROSA 2010 PROGRAM KERETÉBEN A
ZSOLNAY KULTURÁLIS NEGYED
TERÜLETÉN BONTÁSI, MÉLY- ÉS MAGASEPÍTÉSI, MÖMÉLK- ÉS HOMLOKZATREKONSTRUKCIÓS, ÉPÜLETFELJÁRTÁSI, VALAMINT FELELESZTÉSI, TOVÁBBÁ KIVITELI TERVEZÉSI FELADATOK ELÁLTÁSA

BERUHÁSHELYE:
7630 PÉCS, ZSOLNAY VILMOS UTCA 37, ZSOLNAY MAUZÓLEUM
FELSŐ VÁMHÁZ UTCA - MAJOR UTCA - BASAMALOM UTCA - ZSOLNAY V. U.

ÉPÍTŐTÖRSÉG:
PÉCS MEGYEI JOGÚ VÁROS ÖNKORMÁNYZATA
7621 PÉCS, SZÉCHENYI TÉR 1.

ÉPÍTŐKÉPVISELŐ:
PÉCS2010 MENEDZSMENT KÖZPONT
KÖZHASZNÚ NONPROFIT KFT.
7621 PÉCS, MÁRIA U. 9.
TEL.: 06-72-514-810

MÉRNÖK:
METRÖBER - FŐBER KONZORCIUM
BEKE LÁSZLÓ

TERVELEŰR

ÁLLÁS:
RENESZÁNSZ KÓFARAGÓ ZRT.
2543 SÜTTŐ, RAKÓCZY UTCA 64.

ÁLLÁS:
MAGYAR ÉPÍTŐ ZRT.
1149 BUDAPEST, PILLANGÓ UTCA 28.

ÁLLÁS:
KULTURÁLIS ÖRÖKSÉGVÉDELMI HIVATAL
DÉL-DUNÁNTÚLI REGIONÁLIS IRODÁJA
7624 PÉCS, SZENT ISTVÁN TÉR 15.

ÁLLÁS:
MCXVI ÉPÍTÉSZMŰTEREM KFT.
BP. 1117 FENYÉRVÁRI UT 35.
TEL.: 06-1-366-14-42
INFO@MCXVI.HU - WWW.MCXVI.HU

ÁLLÁS:
BARANYI CSABA KATALIN
VEZETŐ TERVEZŐ E1 01-4659 07
TEL.: 06-70-293-31-19

ÁLLÁS:
HERCEG LÁSZLÓ
VEZETŐ TERVEZŐ E1 01 354912
TEL.: 06-20-965-29-28

ÁLLÁS:
PINTÉR TAMÁS JÁNOS
VEZETŐ TERVEZŐ E1 01-3951 05
TEL.: 06-20-364-81-63

ÁLLÁS:
LACZÓ SZABÁN
ÉPÍTÉSZ TERVEZŐ E2 01-4670 05
TEL.: 06-70-591-82-29

ÁLLÁS:
BARNAI BALÁZS
ÉPÍTÉSZ TERVEZŐ E2 03-0342 07
TEL.: 06-30-513-30-51

ÁLLÁS:
ABRÁRA KFT.
MÉRNÖK TERVEZŐ ÉS OKTATÓMŰHELY KFT.
1085 BUDAPEST JOSEF KRT. 60.
TEL.: 06-1-3134102

ÁLLÁS:
HORVÁTH KUNDT HMS-PLAN
STATIKUS TERVEZŐ T-17/01-8996
TEL.: 06-20-411-01-13

ÁLLÁS:
KOLÁROVSKY LÁSZLÓ KÖRÖS CONSULT KFT
GT 04-212-2000
TEL.: 06-1-395-1656

ÁLLÁS:
KOLÁROVSKY LÁSZLÓ KÖRÖS CONSULT KFT
GT 04-212-2000
TEL.: 06-1-395-1656

ÁLLÁS:
KOVÁCS LÁSZLÓNÉ HOMMONAY ZSUZSANNA
V-T01-0089
TEL.: 06-30-411-3108

ÁLLÁS:
MOHÁCSI SÁNDOR STUĐIÓ
K2 02-062704
TEL.: 06-30-620-4572

ÁLLÁS:
SZABÓ NORBERT
TÖRZSFEJELMI SZAKÉRTŐ
TEL.: 06-70-337-8278

ÁLLÁS:
WEICHINGER MÓNKA
REHAB. KONNYEZTERVEZŐ É2 01-455904
TEL.: 06-20-475-7644

TERVEZÉS:
SIKORSKI HÁZ - GYUGYI GYŰJTEMÉNY
ÉSZAKI HOMLOKZAT

E	K	A	2	4	K	1	0	0
NYELV	TERVEZŐ	MÉRNÖK	ÉPÜLETSZÁM	RAJZSZÁM	FILE: EKA_24_K1_0_0.pdf			REVÍZÓ

ÉPÍTÉS

LÉPTÉK: M 1:50
DÁTUM: 2009.09.25.
KIVITELI TERV