Nézet a Hőgyes Ender utca felől

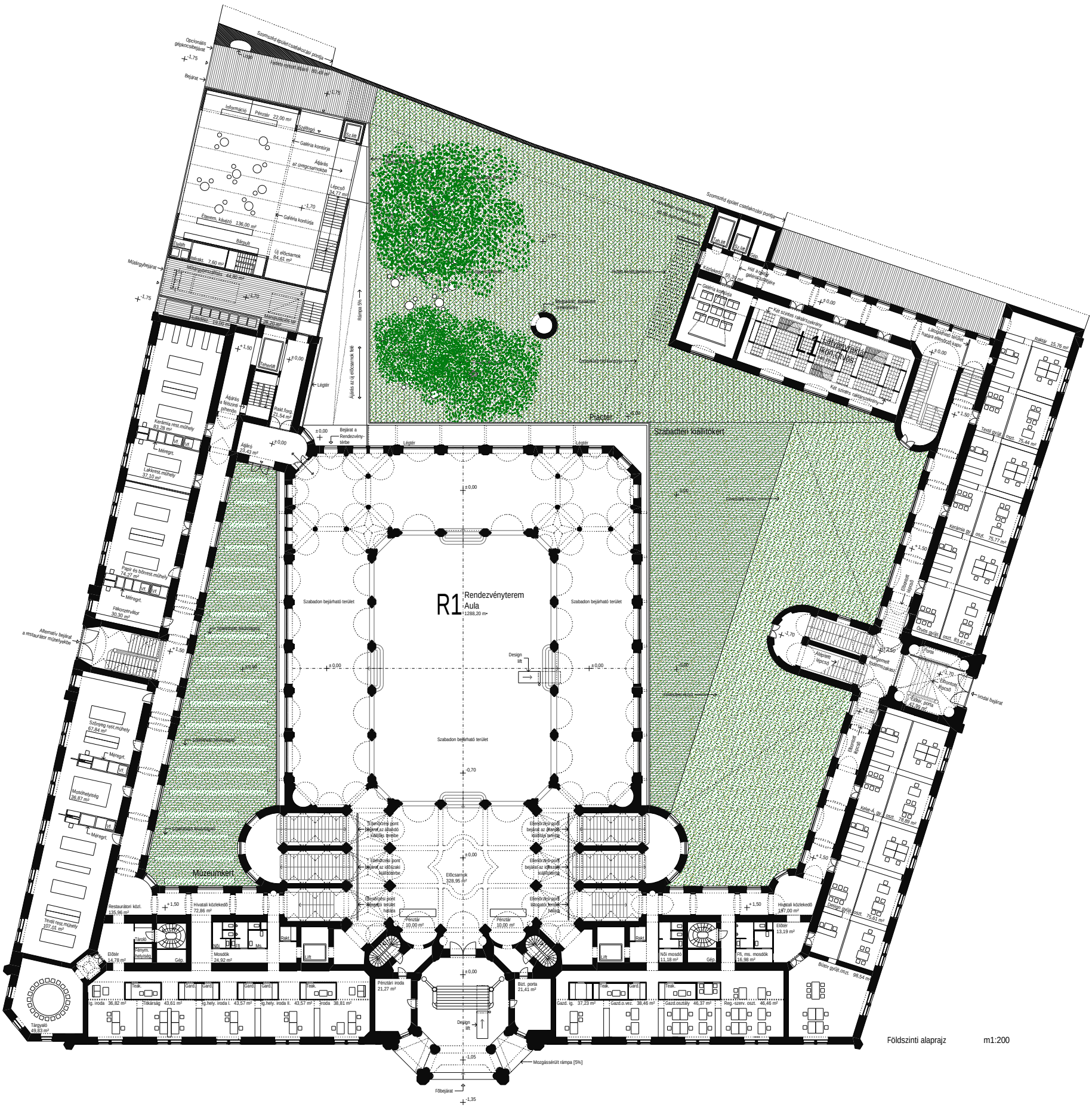

Földszinti alaprajz m1:200

IPARMŰVÉSZETI MÚZEUM REKONSTRUKCIÓJA 2012

országos tervpályázat 2012. július

04 Földszinti alaprajz m1:200

0 2 10 m