

3

Az épület kialakításának lépései

1

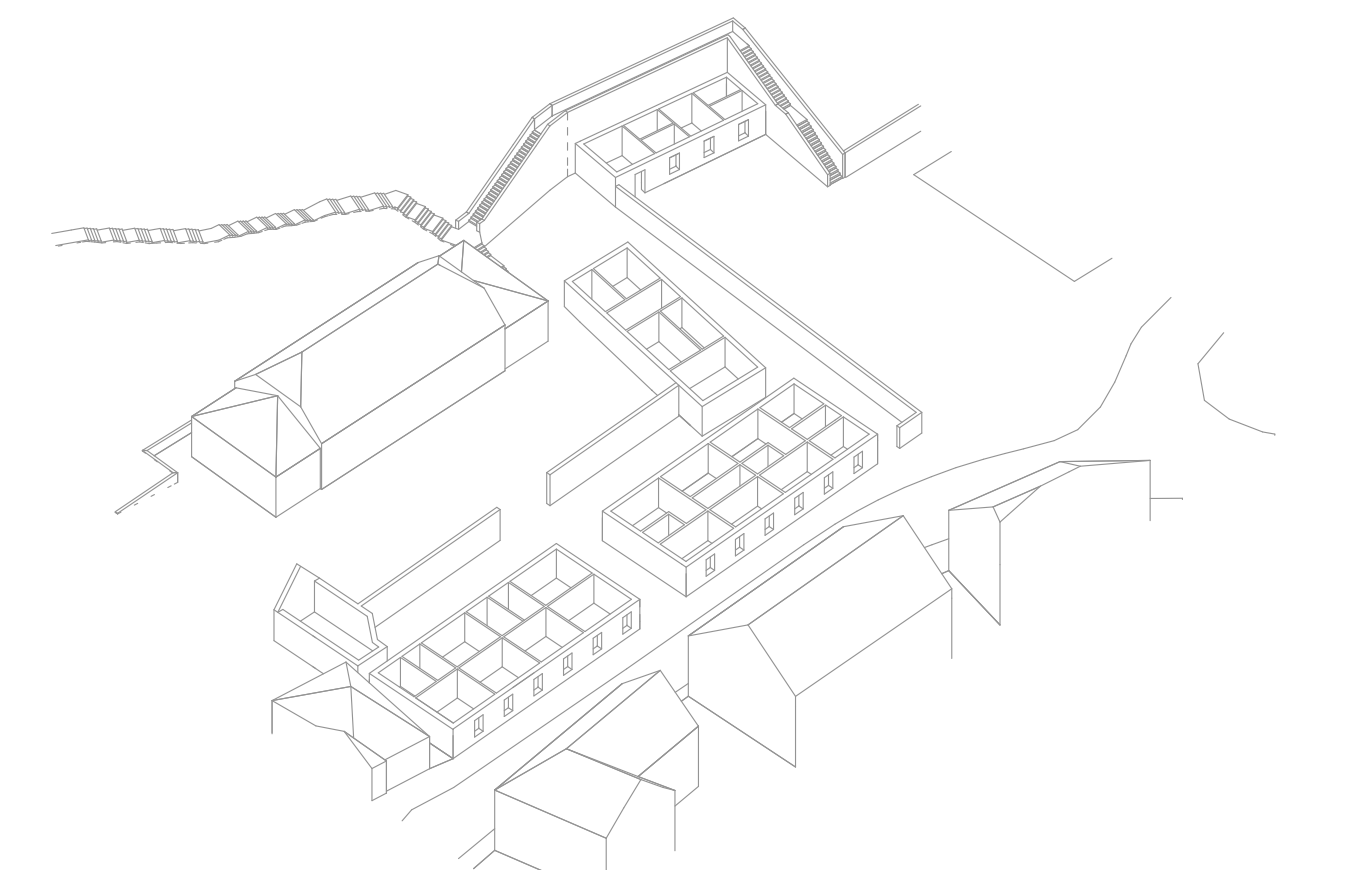

Meglévő állapot

A tervezési területen lévő épületek és épületelemek valamivel több mint száz évesek, viszont állapotuk jónak látható. Az 50 cm-es kőfalak teherbírók. A Vár adatai felett gyönyörű környezettel bír.

Az épület kialakításának lépései

Városszerkezet

Az évszázadok során kialakult Vár képe meghatározó eleme Veszprémnek. A mostani Óváros tér képe se változott sokat az elmúlt száz év során. Azonban a főle keletre elterülő Buhim-völgy képe jóval heterogénabb szerkezetű volt még száz évvel ezelőtt. A Deák Ferenc utcát a város vezetése hosszú idő alatt engedte átadni a jelenlegi állapotára. Új épületek hoztak nehéz feltételeket, legfőképpen hazai becsülettel 20-30 éves lehet. A csatlakozás beépítéséi kell helyen banul fel: a tervezési területnek, ahol tornaterem, volt lakóháza és sportpálya romjai találhatók, vele szemben, az utca másik oldalán Polák György Városliget lakóparkja található. A lakópark klóg a környezete beépítéséből újul hozza létre. (A hid másik oldalán látható Lukács malom épületek utánkar Lumner terev alapján a Püspöki parkot látnak el kívülről, a mezejeiken megépített védezetekendzsejnek.)

A csatlakozás beépítés megakadályozása, továbbá a területen található, ottól eltérő szerkezetű épületek megakadályozását kívánta. A Deák Ferenc utca ezen oldala továbbá műemléki környezetet besorolva az egyik, ami tovább korlátozza a lehetőségeket. A Szent Pálus tőlkötőn a Püspöki pihenő felújítása jelenleg is zajlik, magánbefektető által kívánják lezárni. A bejárattól délnyugatra kialakított parkoló a Szerelem sziget látogatói szolgálja ki, ami szintén felújításra került az elmúlt években. A sétányi völgyök egyúttalok meglévő környezetben egész a Belekint-völgyig. A funkció szempontjából a felújított renek befolyással lehetnek a látogatószám növekedésére.

Terepadottságok

A tervezési területen lévő szintkülönbségek a múzeum épülete magától tőlntől kb 0,5 méter. A főle északra lévő telek és a sportpálya között majd egy méteres szintkülönbség van, a Vár fele, keletre ez a szintkülönbség kiegyenlítődik és az ott található, hagyományok élő építtelt rom kb egy 1,0 méteres szintkülönbséggel van magasabban, mint a Deák Ferenc utca járólélelete. A terepadottságok, a Vár-hegy mezejeiken emelkedik, kb 40 méteres magasságra, mint a Buhim-völgy átlagos mélysége. A volt Piarista Gimnáziumhoz vezető lépcsősor összekötölte a tornatermet és a szabadtéri sportpályát a Várral...

Helyszíni fotók



A terepadottságok azonos szintűnek látnak.

Lépcsősor a volt piarista gimnáziumon keresztül a Várra.



A volt piarista gimnázium. A város hatékony szerénen értékesíti az épületet, az ózó sportpályát pedig parkolóként.

2

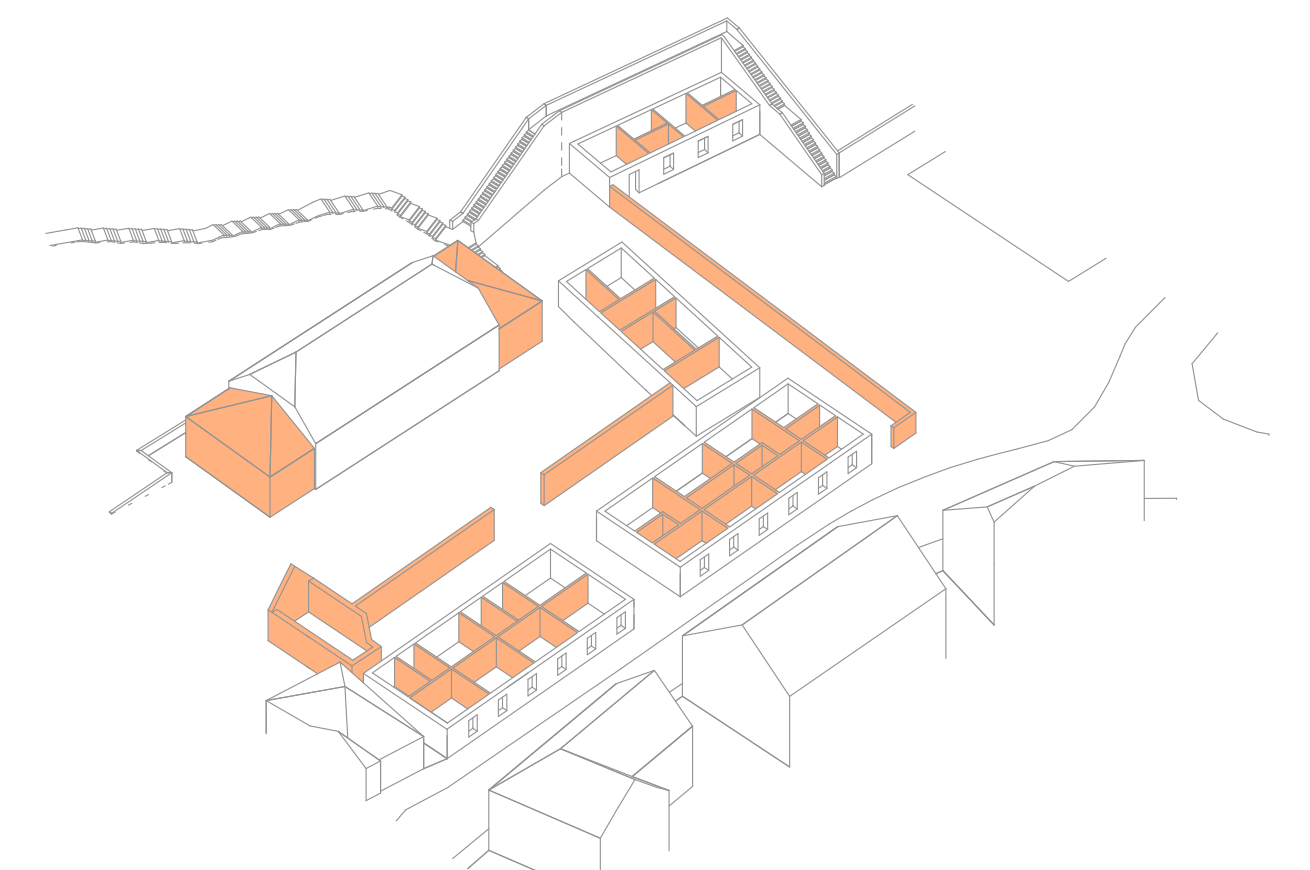

A felesleg elzárítása

A volt tornaterem épületéhez hozzáépített öltözők elbontásra kerülnek, így visszaállva az eredeti állapotát az épületnek. A felesleges kőfalak és belső vázlatok is elbontásra kerülnek, az így nyírt kővek az építési felhasználatok.

Lépcsősor a Várra

A Várban lévő volt Piarista majd Közgazdasági Gimnázium épületének alagsorából nyíló átjáró a kiépített lépcsősoron lejutottak a dűkők a tornaterem épületéhez és a szabadtéri sportpályához. A felkeket a Veszprémi Közüzem Szolgáltató vette meg, a város a gimnázium épületét hatékonyan értékesítette, a lent található sportpályáit egyúttal, melynek parkoló funkciót szorok. A lépcsősor alapotlapon romok, a növényzet kezd elterjedni az évek óta használaton kívüli lépcsősor.

A sétányra felt javostalom, a Várral való összeköttetés megteremtése, ház a déli és északi végén kívül nincs más bejárati pont a Várra. Ez a sétány nemcsak a hotel lakó számára lenne kényelmes és összeköttetés a parkolóval, de a város lakó, turisták által is "vél pezsdülhet az elsoványt átbe". A tervezett új funkcióval pedig reméljük kiegészítést a terv, ház a környékű műhely, múzeum udvarából is elérhető a sétány.

A lépcsősor a jövőben fejlesztési lehetne pihenőkkel, padokkal. Mivel a Vár-hegyhez nem szeretnék hozzányúlni, ezért a fejlesztést a mostani lépcsősor pihenőből korlátozottan kinyúló pihenő alakítanék ki. Anyaghasználatában a tervezési terület épületei összekötő stílusúak, fémekkel, fűvel és üveg kombinációban nyilván, impregnált fa üléselekekkel kiegészítve. A könnyűszerkezetes pihenők minimális környezeti beavatkozást igényelnek, a lépcsősor pihenőinek kieserítése és a konzolok szerkezet alapozását leszámítva. A lépcsősor hiányát pótolhatnánk, de az eredeti korlátokat és falakat hagyand eredeti, jó állapotukba.

Konceptió

Tervezési koncepcióm alapját az Agenda Natura hivatalos szolgáltató: sérült embertársaink kiemelt figyelmet és szeretetet élveznek a cégnél, az Agenda Natura céljai között szerepel a minél több megváltozott munkaképességű ember foglalkoztatása, ezáltal életük minőségét és megélését javítva, társadalmi megélésüket segítve.

A területen található épületekkel ezzel a szemlélettel tekintve nem is romok, hanem befejezetlen épületek, amik akkor válnak teljesül, ha használjuk őket. Az 50 cm vastag kőfalakat teherbírók látnak meg. (Hozzávetőleg valós tervezési feladatnál első lépésben statikus helyzetű, szakvéleményre támaszkodnak, mérések által lehet megmondani valóban teherbíró e a falazatok. Erre nem volt lehetőségem.) Tehát célom, ezek a kőfalak használata, a felesleg elzárítása után, esetlegként pótolva, utólag újrafelhasználva ha túlságosan kipergett a habarcs közük. A funkciók helyigényét felmérve arra a megfontolásra jutottam, hogy az épületelemek alapterülete nem elégli ki a cég helyiségeket, ezért kezdetektől szintlépcsőben gondolkodtam.

Publikus résznek számító múzeum és bemutatóterem a manufaktúra majd teljes bejárásával egészíteném ki azaz a nem titkolt szándékot, hogy a megváltozott munkaképességű embertársaink nagyobb figyelmet kapjanak egy olyan helyzetben, ahol látják, ugyanolyan hasznos tagjai a társadalomnak, mint bármely más ember. Az így létrejött három főbb rész tehát:

- A múzeum, ahol a könyvtárat művelni ismerhetjük meg a látogatók és akár részt is vehetnek egy egyedi, saját könyv kötetben.

- Az Agenda Natura épülete, ahol a különböző műhelyeken keresztül valós képet kaphatunk a jelenben működő könyvtárművészetéről, sérült embertársaink bevonásával.

- Végül az Agenda Natura bemutatóterem, ahol a manufaktúra kész termékeit csodálhatjuk meg, vásárolhatunk belőlük.

A helyi adottságok kihasználása összeköttetés teremtését a Buhim-völgy és a Vár között, a gimnázium régi sétányán keresztül, azt felújítva, így a tervezendő (gimnázium épületéből kialakított) hotel is összeköttetésbe kerülne a 40 méterrel lejjebb lévő parkolóval és a környékű múzeummal. A sétány látogatottságát növelni tényező lehet, új városi sétány és látnivaló.



A gimnázium volt tornaterme, felette a Vár látványosa.



A jövőbeli terepadottság, jobbra a gimnázium volt tornaterme (tervezési múzeum épülete), a háttérben a Völgykő-lakópark.

3

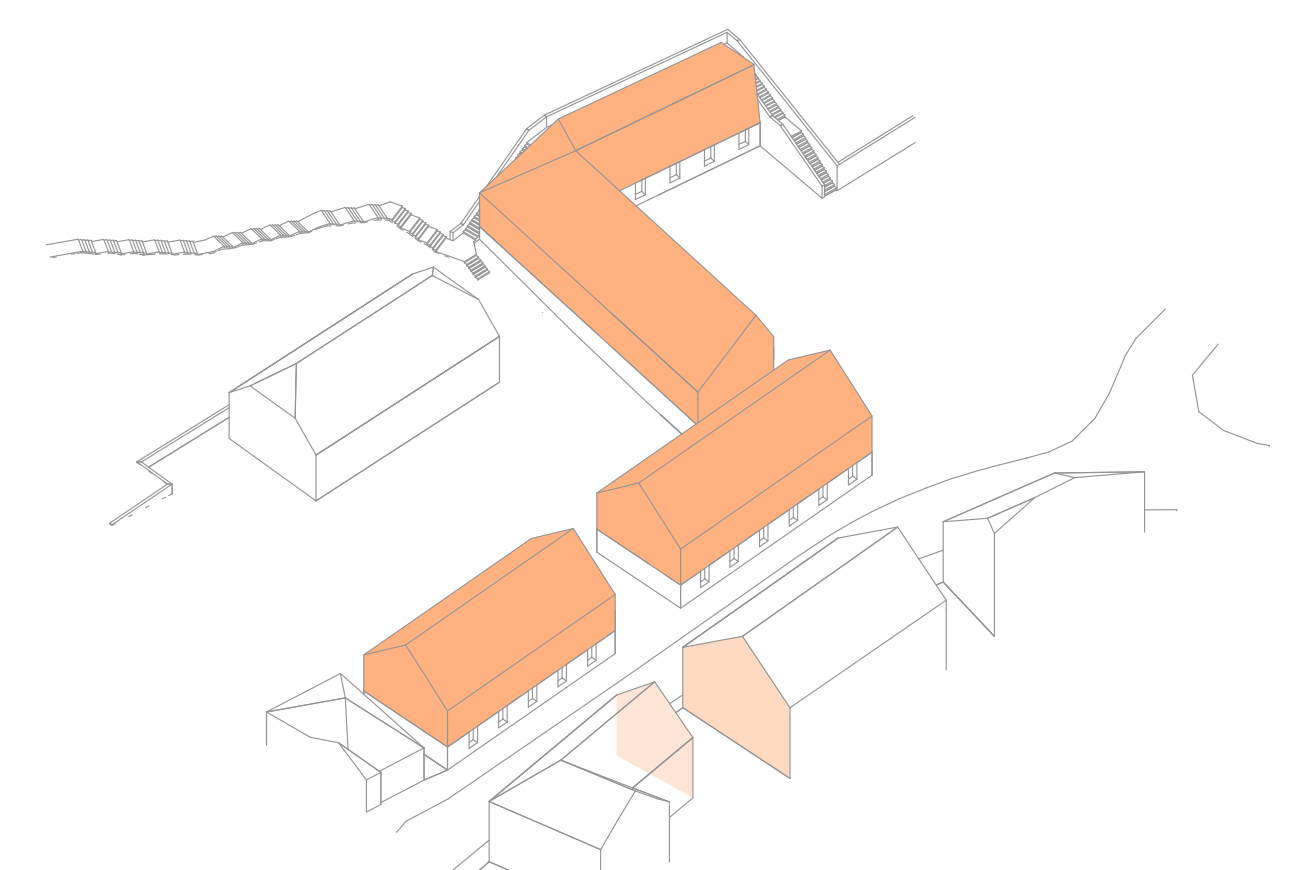

Új szint-répités

A Deák Ferenc utca feloldásán lévő épületekparkot egyszerű tömegépítésű renek körpontosul szolgál az épületmegformálásában, egyszerű nyeregelt formájú szintlépcsősorral a meglévő fő lakásra.

Épületegységek összekapcsolása

A külön ózó épületek összekapcsolását azért tartottam fontosnak, mert így bejárható az épület a múzeumból indulva, mely a környékbeli művelni maradjó be és a látogatók saját, egyedi könyvet köthetnek, majd beállítását nyitnak meg a jelenleg működő könyvtár műhelybe végüléig minden munkafolyamatot és a cég teljes működését átírva (lévén az öltözők és a raktár). A dolgozók számára is előnyös, ház kiemelt épületkomplexumban dolgoznak, s az érzékeny könyveket is épületen belül lehet mozgatni raktár és műhelyek között.

Épületegységek összekapcsolása

A külön ózó épületek összekapcsolását azért tartottam fontosnak, mert így bejárható az épület a múzeumból indulva, mely a környékbeli művelni maradjó be és a látogatók saját, egyedi könyvet köthetnek, majd beállítását nyitnak meg a jelenleg működő könyvtár műhelybe végüléig minden munkafolyamatot és a cég teljes működését átírva (lévén az öltözők és a raktár). A dolgozók számára is előnyös, ház kiemelt épületkomplexumban dolgoznak, s az érzékeny könyveket is épületen belül lehet mozgatni raktár és műhelyek között.

A tervezési területen lévő épületek és épületelemek valamivel több mint száz évesek, viszont állapotuk jónak látható. Az 50 cm-es kőfalak teherbírók. A Vár adatai felett gyönyörű környezettel bír.

A tervezési területen lévő épületek és épületelemek valamivel több mint száz évesek, viszont állapotuk jónak látható. Az 50 cm-es kőfalak teherbírók. A Vár adatai felett gyönyörű környezettel bír.

A tervezési területen lévő épületek és épületelemek valamivel több mint száz évesek, viszont állapotuk jónak látható. Az 50 cm-es kőfalak teherbírók. A Vár adatai felett gyönyörű környezettel bír.

A tervezési területen lévő épületek és épületelemek valamivel több mint száz évesek, viszont állapotuk jónak látható. Az 50 cm-es kőfalak teherbírók. A Vár adatai felett gyönyörű környezettel bír.

A tervezési területen lévő épületek és épületelemek valamivel több mint száz évesek, viszont állapotuk jónak látható. Az 50 cm-es kőfalak teherbírók. A Vár adatai felett gyönyörű környezettel bír.

A tervezési területen lévő épületek és épületelemek valamivel több mint száz évesek, viszont állapotuk jónak látható. Az 50 cm-es kőfalak teherbírók. A Vár adatai felett gyönyörű környezettel bír.

A tervezési területen lévő épületek és épületelemek valamivel több mint száz évesek, viszont állapotuk jónak látható. Az 50 cm-es kőfalak teherbírók. A Vár adatai felett gyönyörű környezettel bír.

A tervezési területen lévő épületek és épületelemek valamivel több mint száz évesek, viszont állapotuk jónak látható. Az 50 cm-es kőfalak teherbírók. A Vár adatai felett gyönyörű környezettel bír.

A tervezési területen lévő épületek és épületelemek valamivel több mint száz évesek, viszont állapotuk jónak látható. Az 50 cm-es kőfalak teherbírók. A Vár adatai felett gyönyörű környezettel bír.

A tervezési területen lévő épületek és épületelemek valamivel több mint száz évesek, viszont állapotuk jónak látható. Az 50 cm-es kőfalak teherbírók. A Vár adatai felett gyönyörű környezettel bír.

A tervezési területen lévő épületek és épületelemek valamivel több mint száz évesek, viszont állapotuk jónak látható. Az 50 cm-es kőfalak teherbírók. A Vár adatai felett gyönyörű környezettel bír.

A tervezési területen lévő épületek és épületelemek valamivel több mint száz évesek, viszont állapotuk jónak látható. Az 50 cm-es kőfalak teherbírók. A Vár adatai felett gyönyörű környezettel bír.

A tervezési területen lévő épületek és épületelemek valamivel több mint száz évesek, viszont állapotuk jónak látható. Az 50 cm-es kőfalak teherbírók. A Vár adatai felett gyönyörű környezettel bír.

A tervezési területen lévő épületek és épületelemek valamivel több mint száz évesek, viszont állapotuk jónak látható. Az 50 cm-es kőfalak teherbírók. A Vár adatai felett gyönyörű környezettel bír.

A tervezési területen lévő épületek és épületelemek valamivel több mint száz évesek, viszont állapotuk jónak látható. Az 50 cm-es kőfalak teherbírók. A Vár adatai felett gyönyörű környezettel bír.

A tervezési területen lévő épületek és épületelemek valamivel több mint száz évesek, viszont állapotuk jónak látható. Az 50 cm-es kőfalak teherbírók. A Vár adatai felett gyönyörű környezettel bír.

A tervezési területen lévő épületek és épületelemek valamivel több mint száz évesek, viszont állapotuk jónak látható. Az 50 cm-es kőfalak teherbírók. A Vár adatai felett gyönyörű környezettel bír.

A tervezési területen lévő épületek és épületelemek valamivel több mint száz évesek, viszont állapotuk jónak látható. Az 50 cm-es kőfalak teherbírók. A Vár adatai felett gyönyörű környezettel bír.

A tervezési területen lévő épületek és épületelemek valamivel több mint száz évesek, viszont állapotuk jónak látható. Az 50 cm-es kőfalak teherbírók. A Vár adatai felett gyönyörű környezettel bír.

A tervezési területen lévő épületek és épületelemek valamivel több mint száz évesek, viszont állapotuk jónak látható. Az 50 cm-es kőfalak teherbírók. A Vár adatai felett gyönyörű környezettel bír.

A tervezési területen lévő épületek és épületelemek valamivel több mint száz évesek, viszont állapotuk jónak látható. Az 50 cm-es kőfalak teherbírók. A Vár adatai felett gyönyörű környezettel bír.

A tervezési területen lévő épületek és épületelemek valamivel több mint száz évesek, viszont állapotuk jónak látható. Az 50 cm-es kőfalak teherbírók. A Vár adatai felett gyönyörű környezettel bír.

A tervezési területen lévő épületek és épületelemek valamivel több mint száz évesek, viszont állapotuk jónak látható. Az 50 cm-es kőfalak teherbírók. A Vár adatai felett gyönyörű környezettel bír.

A tervezési területen lévő épületek és épületelemek valamivel több mint száz évesek, viszont állapotuk jónak látható. Az 50 cm-es kőfalak teherbírók. A Vár adatai felett gyönyörű környezettel bír.

A tervezési területen lévő épületek és épületelemek valamivel több mint száz évesek, viszont állapotuk jónak látható. Az 50 cm-es kőfalak teherbírók. A Vár adatai felett gyönyörű környezettel bír.

A tervezési területen lévő épületek és épületelemek valamivel több mint száz évesek, viszont állapotuk jónak látható. Az 50 cm-es kőfalak teherbírók. A Vár adatai felett gyönyörű környezettel bír.

A tervezési területen lévő épületek és épületelemek valamivel több mint száz évesek, viszont állapotuk jónak látható. Az 50 cm-es kőfalak teherbírók. A Vár adatai felett gyönyörű környezettel bír.

A tervezési területen lévő épületek és épületelemek valamivel több mint száz évesek, viszont állapotuk jónak látható. Az 50 cm-es kőfalak teherbírók. A Vár adatai felett gyönyörű környezettel bír.

A tervezési területen lévő épületek és épületelemek valamivel több mint száz évesek, viszont állapotuk jónak látható. Az 50 cm-es kőfalak teherbírók. A Vár adatai felett gyönyörű környezettel bír.

A tervezési területen lévő épületek és épületelemek valamivel több mint száz évesek, viszont állapotuk jónak látható. Az 50 cm-es kőfalak teherbírók. A Vár adatai felett gyönyörű környezettel bír.

A tervezési területen lévő épületek és épületelemek valamivel több mint száz évesek, viszont állapotuk jónak látható. Az 50 cm-es kőfalak teherbírók. A Vár adatai felett gyönyörű környezettel bír.

A tervezési területen lévő épületek és épületelemek valamivel több mint száz évesek, viszont állapotuk jónak látható. Az 50 cm-es kőfalak teherbírók. A Vár adatai felett gyönyörű környezettel bír.

A tervezési területen lévő épületek és épületelemek valamivel több mint száz évesek, viszont állapotuk jónak látható. Az 50 cm-es kőfalak teherbírók. A Vár adatai felett gyönyörű környezettel bír.

A tervezési területen lévő épületek és épületelemek valamivel több mint száz évesek, viszont állapotuk jónak látható. Az 50 cm-es kőfalak teherbírók. A Vár adatai felett gyönyörű környezettel bír.

A tervezési területen lévő épületek és épületelemek valamivel több mint száz évesek, viszont állapotuk jónak látható. Az 50 cm-es kőfalak teherbírók. A Vár adatai felett gyönyörű környezettel bír.

A tervezési területen lévő épületek és épületelemek valamivel több mint száz évesek, viszont állapotuk jónak látható. Az 50 cm-es kőfalak teherbírók. A Vár adatai felett gyönyörű környezettel bír.

A tervezési területen lévő épületek és épületelemek valamivel több mint száz évesek, viszont állapotuk jónak látható. Az 50 cm-es kőfalak teherbírók. A Vár adatai felett gyönyörű környezettel bír.

A tervezési területen lévő épületek és épületelemek valamivel több mint száz évesek, viszont állapotuk jónak látható. Az 50 cm-es kőfalak teherbírók. A Vár adatai felett gyönyörű környezettel bír.

Könyvkötő Manufaktúra és Múzeum, Veszprém

Mátételki Ákos - 2011 - konzulens - Tamás Anna Mária

4

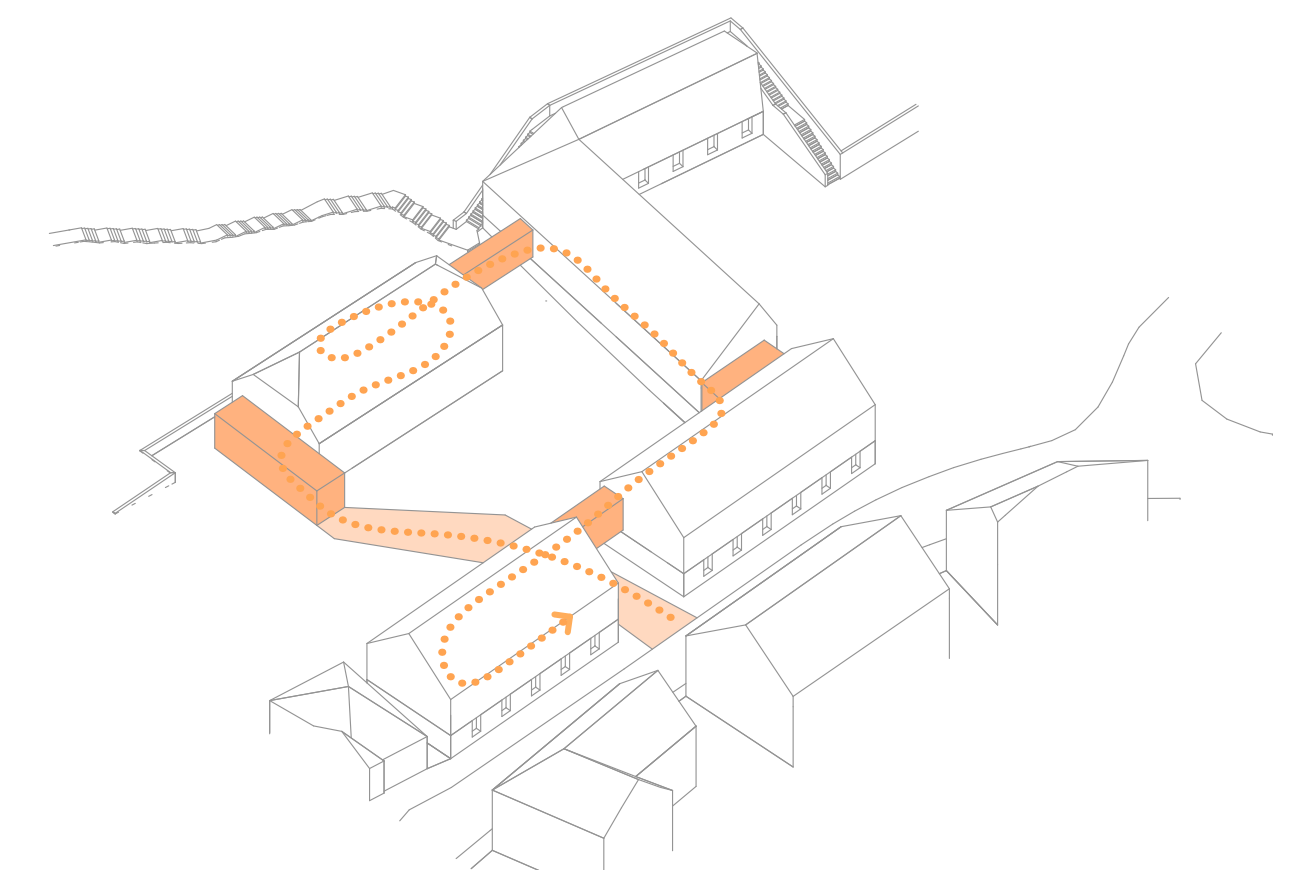

Épületegységek összekapcsolása

A külön ózó épületek összekapcsolását azért tartottam fontosnak, mert így bejárható az épület a múzeumból indulva, mely a környékbeli művelni maradjó be és a látogatók saját, egyedi könyvet köthetnek, majd beállítását nyitnak meg a jelenleg működő könyvtár műhelybe végüléig minden munkafolyamatot és a cég teljes működését átírva (lévén az öltözők és a raktár). A dolgozók számára is előnyös, ház kiemelt épületkomplexumban dolgoznak, s az érzékeny könyveket is épületen belül lehet mozgatni raktár és műhelyek között.

Épületegységek összekapcsolása

A külön ózó épületek összekapcsolását azért tartottam fontosnak, mert így bejárható az épület a múzeumból indulva, mely a környékbeli művelni maradjó be és a látogatók saját, egyedi könyvet köthetnek, majd beállítását nyitnak meg a jelenleg működő könyvtár műhelybe végüléig minden munkafolyamatot és a cég teljes működését átírva (lévén az öltözők és a raktár). A dolgozók számára is előnyös, ház kiemelt épületkomplexumban dolgoznak, s az érzékeny könyveket is épületen belül lehet mozgatni raktár és műhelyek között.

A külön ózó épületek összekapcsolását azért tartottam fontosnak, mert így bejárható az épület a múzeumból indulva, mely a környékbeli művelni maradjó be és a látogatók saját, egyedi könyvet köthetnek, majd beállítását nyitnak meg a jelenleg működő könyvtár műhelybe végüléig minden munkafolyamatot és a cég teljes működését átírva (lévén az öltözők és a raktár). A dolgozók számára is előnyös, ház kiemelt épületkomplexumban dolgoznak, s az érzékeny könyveket is épületen belül lehet mozgatni raktár és műhelyek között.

A külön ózó épületek összekapcsolását azért tartottam fontosnak, mert így bejárható az épület a múzeumból indulva, mely a környékbeli művelni maradjó be és a látogatók saját, egyedi könyvet köthetnek, majd beállítását nyitnak meg a jelenleg működő könyvtár műhelybe végüléig minden munkafolyamatot és a cég teljes működését átírva (lévén az öltözők és a raktár). A dolgozók számára is előnyös, ház kiemelt épületkomplexumban dolgoznak, s az érzékeny könyveket is épületen belül lehet mozgatni raktár és műhelyek között.

A külön ózó épületek összekapcsolását azért tartottam fontosnak, mert így bejárható az épület a múzeumból indulva, mely a környékbeli művelni maradjó be és a látogatók saját, egyedi könyvet köthetnek, majd beállítását nyitnak meg a jelenleg működő könyvtár műhelybe végüléig minden munkafolyamatot és a cég teljes működését átírva (lévén az öltözők és a raktár). A dolgozók számára is előnyös, ház kiemelt épületkomplexumban dolgoznak, s az érzékeny könyveket is épületen belül lehet mozgatni raktár és műhelyek között.

A külön ózó épületek összekapcsolását azért tartottam fontosnak, mert így bejárható az épület a múzeumból indulva, mely a környékbeli művelni maradjó be és a látogatók saját, egyedi könyvet köthetnek, majd beállítását nyitnak meg a jelenleg működő könyvtár műhelybe végüléig minden munkafolyamatot és a cég teljes működését átírva (lévén az öltözők és a raktár). A dolgozók számára is előnyös, ház kiemelt épületkomplexumban dolgoznak, s az érzékeny könyveket is épületen belül lehet mozgatni raktár és műhelyek között.

A külön ózó épületek összekapcsolását azért tartottam fontosnak, mert így bejárható az épület a múzeumból indulva, mely a környékbeli művelni maradjó be és a látogatók saját, egyedi könyvet köthetnek, majd beállítását nyitnak meg a jelenleg működő könyvtár műhelybe végüléig minden munkafolyamatot és a cég teljes működését átírva (lévén az öltözők és a raktár). A dolgozók számára is előnyös, ház kiemelt épületkomplexumban dolgoznak, s az érzékeny könyveket is épületen belül lehet mozgatni raktár és műhelyek között.

A külön ózó épületek összekapcsolását azért tartottam fontosnak, mert így bejárható az épület a múzeumból indulva, mely a környékbeli művelni maradjó be és a látogatók saját, egyedi könyvet köthetnek, majd beállítását nyitnak meg a jelenleg működő könyvtár műhelybe végüléig minden munkafolyamatot és a cég teljes működését átírva (lévén az öltözők és a raktár). A dolgozók számára is előnyös, ház kiemelt épületkomplexumban dolgoznak, s az érzékeny könyveket is épületen belül lehet mozgatni raktár és műhelyek között.

A külön ózó épületek összekapcsolását azért tartottam fontosnak, mert így bejárható az épület a múzeumból indulva, mely a környékbeli művelni maradjó be és a látogatók saját, egyedi könyvet köthetnek, majd beállítását nyitnak meg a jelenleg működő könyvtár műhelybe végüléig minden munkafolyamatot és a cég teljes működését átírva (lévén az öltözők és a raktár). A dolgozók számára is előnyös, ház kiemelt épületkomplexumban dolgoznak, s az érzékeny könyveket is épületen belül lehet mozgatni raktár és műhelyek között.

A külön ózó épületek összekapcsolását azért tartottam fontosnak, mert így bejárható az épület a múzeumból indulva, mely a környékbeli művelni maradjó be és a látogatók saját, egyedi könyvet köthetnek, majd beállítását nyitnak meg a jelenleg működő könyvtár műhelybe végüléig minden munkafolyamatot és a cég teljes működését átírva (lévén az öltözők és a raktár). A dolgozók számára is előnyös, ház kiemelt épületkomplexumban dolgoznak, s az érzékeny könyveket is épületen belül lehet mozgatni raktár és műhelyek között.

A külön ózó épületek összekapcsolását azért tartottam fontosnak, mert így bejárható az épület a múzeumból indulva, mely a környékbeli művelni maradjó be és a látogatók saját, egyedi könyvet köthetnek, majd beállítását nyitnak meg a jelenleg működő könyvtár műhelybe végüléig minden munkafolyamatot és a cég teljes működését átírva (lévén az öltözők és a raktár). A dolgozók számára is előnyös, ház kiemelt épületkomplexumban dolgoznak, s az érzékeny könyveket is épületen belül lehet mozgatni raktár és műhelyek között.

A külön ózó épületek összekapcsolását azért tartottam fontosnak, mert így bejárható az épület a múzeumból indulva, mely a környékbeli művelni maradjó be és a látogatók saját, egyedi könyvet köthetnek, majd beállítását nyitnak meg a jelenleg működő könyvtár műhelybe végüléig minden munkafolyamatot és a cég teljes működését átírva (lévén az öltözők és a raktár). A dolgozók számára is előnyös, ház kiemelt épületkomplexumban dolgoznak, s az érzékeny könyveket is épületen belül lehet mozgatni raktár és műhelyek között.

A külön ózó épületek összekapcsolását azért tartottam fontosnak, mert így bejárható az épület a múzeumból indulva, mely a környékbeli művelni maradjó be és a látogatók saját, egyedi könyvet köthetnek, majd beállítását nyitnak meg a jelenleg működő könyvtár műhelybe végüléig minden munkafolyamatot és a cég teljes működését átírva (lévén az öltözők és a raktár). A dolgozók számára is előnyös, ház kiemelt épületkomplexumban dolgoznak, s az érzékeny könyveket is épületen belül lehet mozgatni raktár és műhelyek között.

A külön ózó épületek összekapcsolását azért tartottam fontosnak, mert így bejárható az épület a múzeumból indulva, mely a környékbeli művelni maradjó be és a látogatók saját, egyedi könyvet köthetnek, majd beállítását nyitnak meg a jelenleg működő könyvtár műhelybe végüléig minden munkafolyamatot és a cég teljes működését átírva (lévén az öltözők és a raktár). A dolgozók számára is előnyös, ház kiemelt épületkomplexumban dolgoznak, s az érzékeny könyveket is épületen belül lehet mozgatni raktár és műhelyek között.

A külön ózó épületek összekapcsolását azért tartottam fontosnak, mert így bejárható az épület a múzeumból indulva, mely a környékbeli művelni maradjó be és a látogatók saját, egyedi könyvet köthetnek, majd beállítását nyitnak meg a jelenleg működő könyvtár műhelybe végüléig minden munkafolyamatot és a cég teljes működését átírva (lévén az öltözők és a raktár). A dolgozók számára is előnyös, ház kiemelt épületkomplexumban dolgoznak, s az érzékeny könyveket is épületen belül lehet mozgatni raktár és műhelyek között.

A külön ózó épületek összekapcsolását azért tartottam fontosnak, mert így bejárható az épület a múzeumból indulva, mely a környékbeli művelni maradjó be és a látogatók saját, egyedi könyvet köthetnek, majd beállítását nyitnak meg a jelenleg működő könyvtár műhelybe végüléig minden munkafolyamatot és a cég teljes működését átírva (lévén az öltözők és a raktár). A dolgozók számára is előnyös, ház kiemelt épületkomplexumban dolgoznak, s az érzékeny könyveket is épületen belül lehet mozgatni raktár és műhelyek között.

A külön ózó épületek összekapcsolását azért tartottam fontosnak, mert így bejárható az épület a múzeumból indulva, mely a környékbeli művelni maradjó be és a látogatók saját, egyedi könyvet köthetnek, majd beállítását nyitnak meg a jelenleg működő könyvtár műhelybe végüléig minden munkafolyamatot és a cég teljes működését átírva (lévén az öltözők és a raktár). A dolgozók számára is előnyös, ház kiemelt épületkomplexumban dolgoznak, s az érzékeny könyveket is épületen belül lehet mozgatni raktár és műhelyek között.

A külön ózó épületek összekapcsolását azért tartottam fontosnak, mert így bejárható az épület a múzeumból indulva, mely a környékbeli művelni maradjó be és a látogatók saját, egyedi könyvet köthetnek, majd beállítását nyitnak meg a jelenleg működő könyvtár műhelybe végüléig minden munkafolyamatot és a cég teljes működését átírva (lévén az öltözők és a raktár). A dolgozók számára is előnyös, ház kiemelt épületkomplexumban dolgoznak, s az érzékeny könyveket is épületen belül lehet mozgatni raktár és műhelyek között.

A külön ózó épületek összekapcsolását azért tartottam fontosnak, mert így bejárható az épület a múzeumból indulva, mely a környékbeli művelni maradjó be és a látogatók saját, egyedi könyvet köthetnek, majd beállítását nyitnak meg a jelenleg működő könyvtár műhelybe végüléig minden munkafolyamatot és a cég teljes működését átírva (lévén az öltözők és a raktár). A dolgozók számára is előnyös, ház kiemelt épületkomplexumban dolgoznak, s az érzékeny könyveket is épületen belül lehet mozgatni raktár és műhelyek között.

A külön ózó épületek összekapcsolását azért tartottam fontosnak, mert így bejárható az épület a múzeumból indulva, mely a környékbeli művelni maradjó be és a látogatók saját, egyedi könyvet köthetnek, majd beállítását nyitnak meg a jelenleg működő könyvtár műhelybe végüléig minden munkafolyamatot és a cég teljes működését átírva (lévén az öltözők és a raktár). A dolgozók számára is előnyös, ház kiemelt épületkomplexumban dolgoznak, s az érzékeny könyveket is épületen belül lehet mozgatni raktár és műhelyek között.

A külön ózó épületek összekapcsolását azért tartottam fontosnak, mert így bejárható az épület a múzeumból indulva, mely a környékbeli művelni maradjó be és a látogatók saját, egyedi könyvet köthetnek, majd beállítását ny