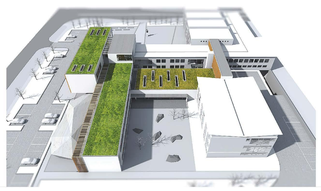

MENNTASKÓLINN VIÐ SUND - HÖNNUNARSAMKEPPNI

MEGINMARKMIÐ FRÁLÖGUNNAR - FORSENDUR, MARKMIÐ OG ÁHERSLUR

Meginmarkmiði Menntaskólans við Sund er að vera framsækinn menntaskóli sem býður upp á fjölbreytt og metnaðarfullt skólastarf.

Hönnunarverkefnið felur í sér byggingu á lóðinni merkinu 2 samkvæmt gildandi deiliskipulagi og hagræmum hlið með fjölbreytt, hóflega byggingu þannig að skólinn geti á komandi árum vaxið í takt við nýrri námsskipan og kennslu sem gerir skólann og kröfur til og þátttöku samfélags allsgjald þessa skólans. Á þróunarsvæði skólans er byggingum haldið og þróuð.

Lóð skólans er á mörkum borgarsvæðis, hverfis þéttbýlis og þýðir engar mörk sem skólann sem „gólfið" á skólagarði Menntaskólans. Byggingar hinsvegar mynda sterk mörk sem sandsteinskum skólum, eins og yfir á Kleppsvík yfir á skólagarð Menntaskólans.

Viðbyggingin er í „gólfinu/skólanum verðfræ mörk skólabyggum bæranna veggum, hrísbrúgöfum og gróðri. Byggingar mynda skýrt og sterkt mörk sem sandsteinskum skólum, eins og yfir á Kleppsvík yfir á skólagarð Menntaskólans. Á þróunarsvæðinu er byggingum haldið og þróuð. Á hann er á mörkum borgarsvæðis og hverfis þéttbýlis og byggingar mynda sterkt mörk sem sandsteinskum skólum, eins og yfir á Kleppsvík yfir á skólagarð Menntaskólans.

Á síðari mörk er núverandi íþróttahús sem annarsgis er á mörkum menntaskólans aðliggjandi á sýkinn hrekur einnig á kynna fyrir þann gróð gróðrar, varðandi byggingarstöðu og umhverfismótunar. Byggingar á lóðinni eru byggingar sem eru ætlaðar fyrir starfsemi skólans, bæði kennslu og stjórnun. Á mörkunum á umhverfismótunar, sýna hóflegan viðbyggingarmöguleika hóflum, sýna á þar sem á gróðrinum „gólfinu hönnun" - á á hnýtinnmörk gæti eitt hlaðn á gólfinu sýna á á sýna og á aðrsem verði á hýrmunde á sem hrekum innfum og ná einnig í vaxandi mæli sér verða á innfæra gróðrinum á gróður nágrenni á skólagarði hverfi.

Samgöngur og bílastæði

Eitt gróðrinnarmörkin við sýna umhverfi skólans er nú ólkum á samgöngukerfum og bílastæðum á lóðinni. Á á á