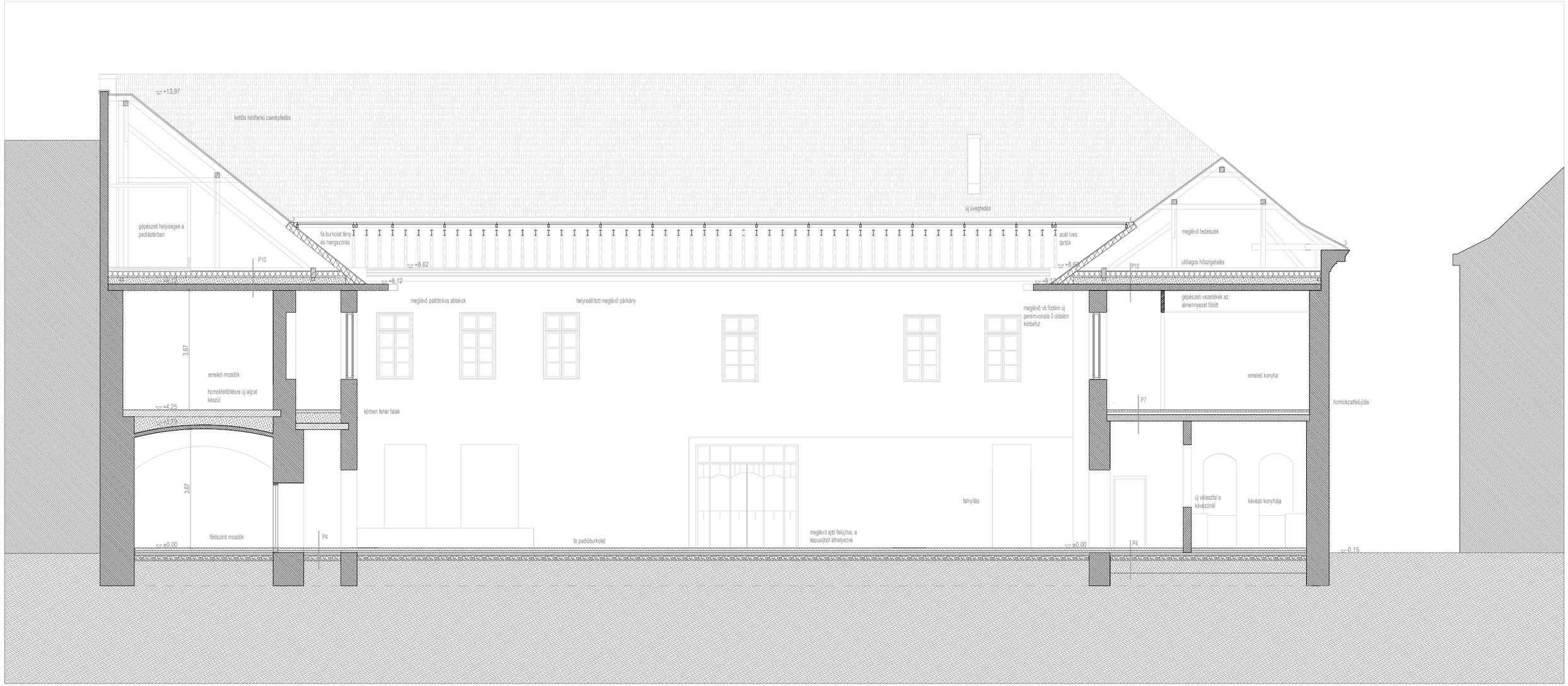
+13,97
kettős hódfarkú cserépfedés
gépészeti helyiségek a padlástérben
P10
fa burkolat fény és hangszórás
+8,62
+8,12
meglévő pallótokos ablakok
helyreállított meglévő párkány
meglévő vb fődém új peremvonala 3 oldalon körbefut
acél ives tartók
meglévő fedélszék
utólagos hőszigetelés
gépészeti vezetékek az álmennyezet fölött
emeleti konyha
homlokzatfelújítás
P7
3,67
emeleti mosdók
homokfeltöltésre új aljzat készül
+4,25
körben fehér falak
falnyílás
meglévő ajtó felújítva, a kapuajtóból áthelyezve
fa padlóburkolat
földszinti mosdók
P4
+0,00
-0,15
új válaszfal a kávézónál
kávézó konyhája

D-D