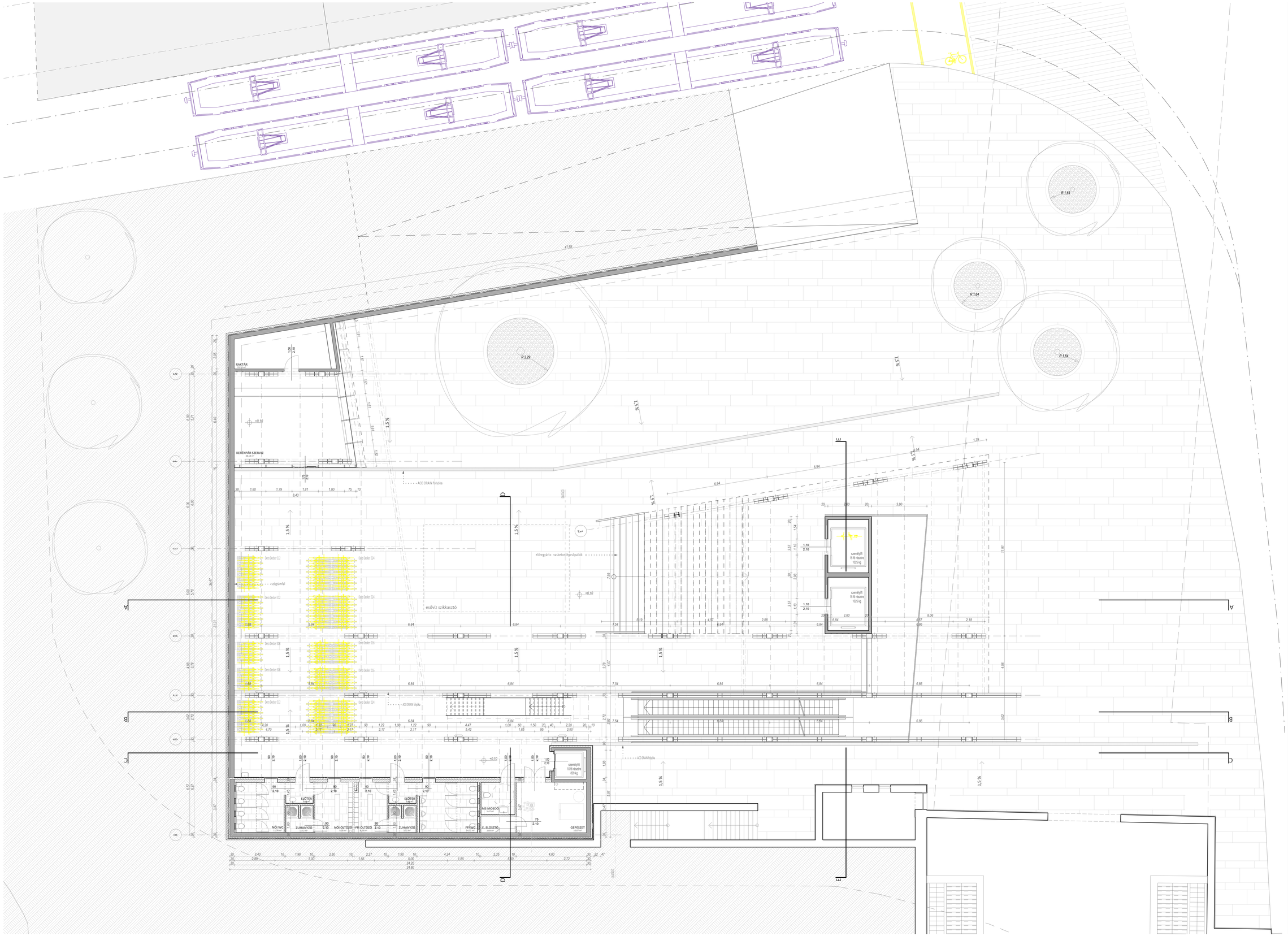

TELJES SZINTTERÜLET:		2696,2 m^2
Közterei jellegű felületek:		2463,2 m^2
- ebből fedett-nyitott terek:		732,5 m^2
„Épület" jellegű bruttó alapterület:		230,1 m^2 (8,5%)
- ebből hasznos alapterület:		155,42 m^2

HELYISÉGLISTA:

6. előtér	kerámia	2,80 m^2
7.férfi öltöző	kerámia	8,26 m^2
8. férfi WC	kerámia	14,52 m^2
9. férfi zuhanyzó	kerámia	3,52 m^2
10. előtér	kerámia	3,00 m^2
11. női öltöző	kerámia	9,26 m^2
12. női WC	kerámia	11,74 m^2
13. női zuhanyzó	kerámia	3,52 m^2
14. MS mosdó / öltöző	kerámia	5,74 m^2
15. gépészeti tér	öntött beton	16,67 m^2
16. elektromos elosztó	öntött beton	2,69 m^2
17. kerékpár szerviz	csiszolt beton	48,18 m^2
18. raktár	csiszolt beton	21,15 m^2
19. lift-tér	öntött beton	4,40 m^2
ÖSSZESEN		155,42 m^2

TÉR
VÁROS
AGGLOMERÁCIÓ

VERTIKÁLIS KÖZTÉR // kerékpáros HUB // BUDAPEST_Margit-híd budai hídfő

0. SZINT ALAPRAJZ

Papp András_urbanista építész Msc
BME ÉSZK URBANISZTIKA TANSZÉK_diploma 2013

M=1:100

E-03