SZENT BERNÁT IDŐSEK OTTHONA

KORÁBBAN ISKOLAI TORNATEREMKÉNT HASZNÁLT ÉPÜLETRÉSZ

KÁVÉZÓ, CUKRÁSZDA

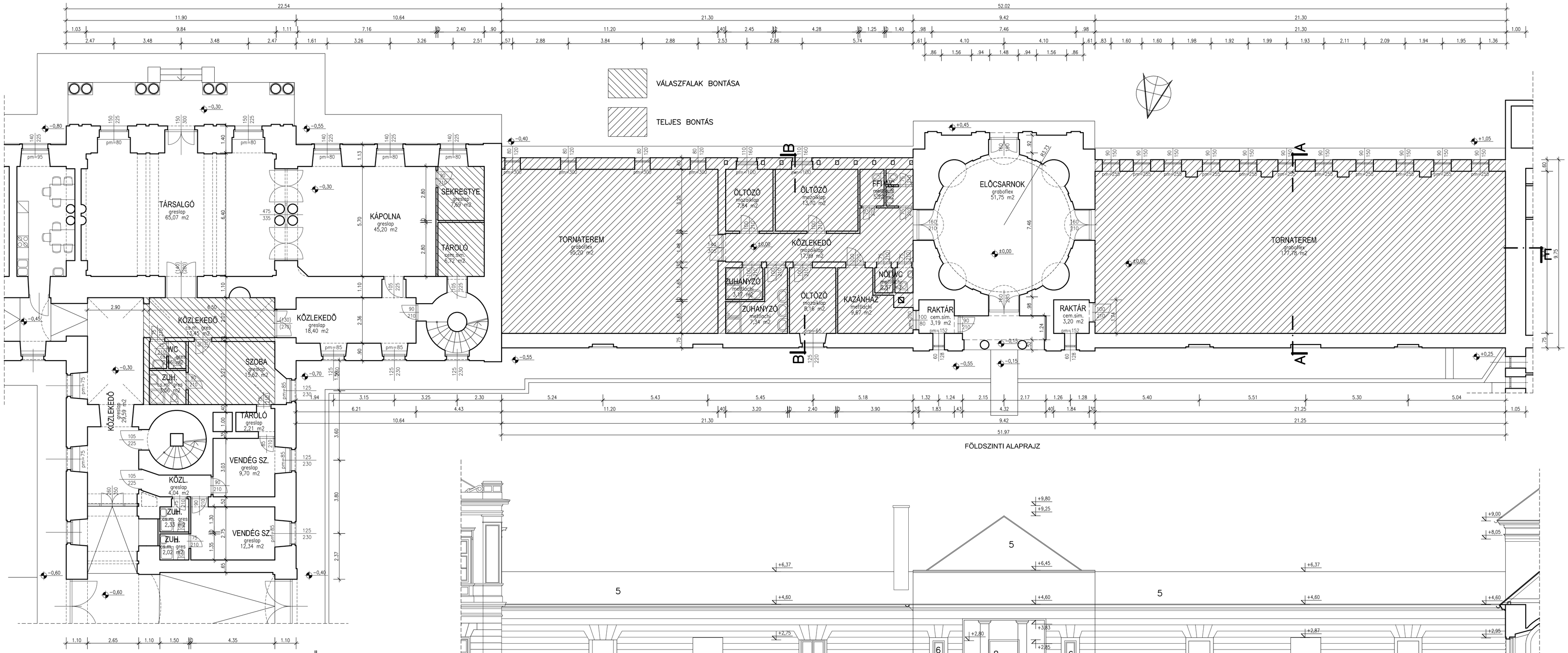

FÖLDSZINTI ALAPRAJZ

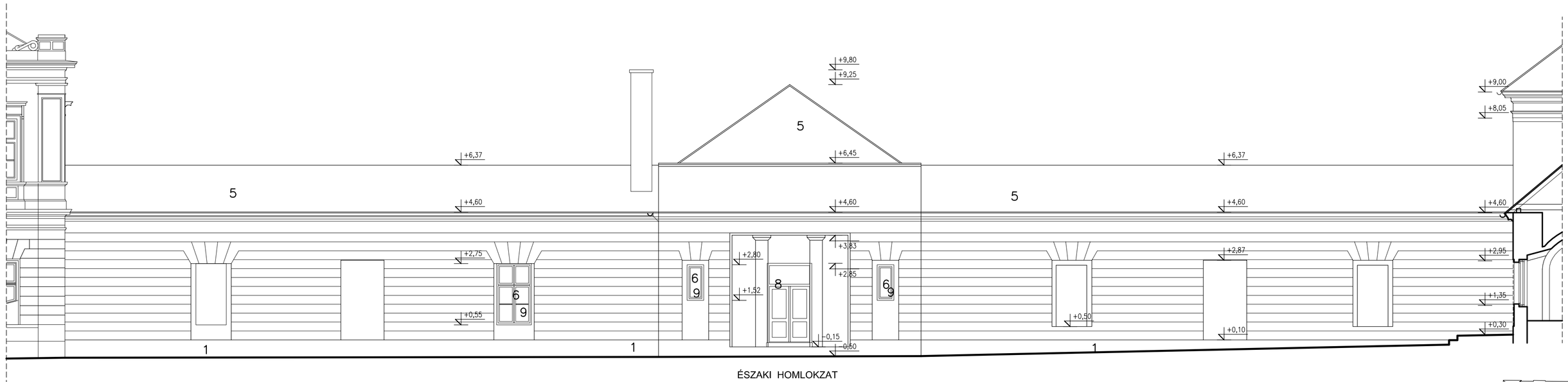

ÉSZAKI HOMLOKZAT

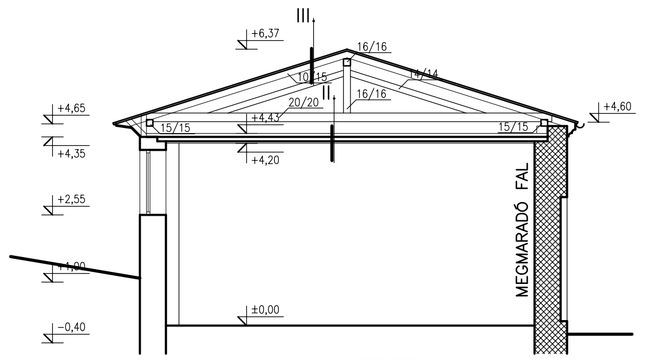

A - A METSZET

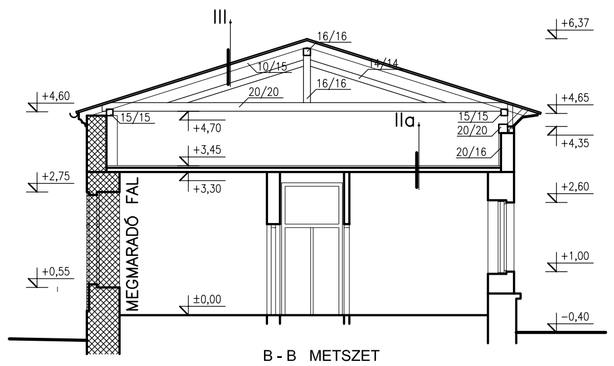

B - B METSZET

II.
- 2 rtg deszka borítás
- 7 cm mon. vb. tálca födémgerendák (nagyvasúti sinek) között
- lambéria burkolat

IIa.
- 7 cm mon. vb. tálca födémgerendák (nagyvasúti sinek) között
- 1,5 cm jav. mészvakolat

III.
- korcolt horganyzottlemez fedés
- 1 rtg bitumenes csupaszlemez
- ritkított deszkázat
- szaruzat

1 TERMÉSKŐ LÁBAZATBURKOLAT
2 SZÜRKE LÁBAZATVAKOLAT
3 SIMÍTOTT HOMLOKZATVAKOLAT SÁRGA FESTÉSSEL
4 NATÚR SZÍNŰ HÓDFARKÚ CSERÉPFEDÉS
5 PATINAZÖLD FESTETT KORCOLT HORGANYZOTTLEMEZ FEDÉS
6 KAPCSOLT GERÉBTÖKÖS/PALLÓTÖKÖS ABLAKOK FEHÉR MÁZOLÁSSAL
7 HŐSZIGETELT NYÍLÁSZÁRÓK FEHÉR MÁZOLÁSSAL
8 VAS ABLAKRÁCSOK FEHÉR MÁZOLÁSSAL
9 MEGTARTOTT ABLAKRÁCSOK FEHÉR MÁZOLÁSSAL

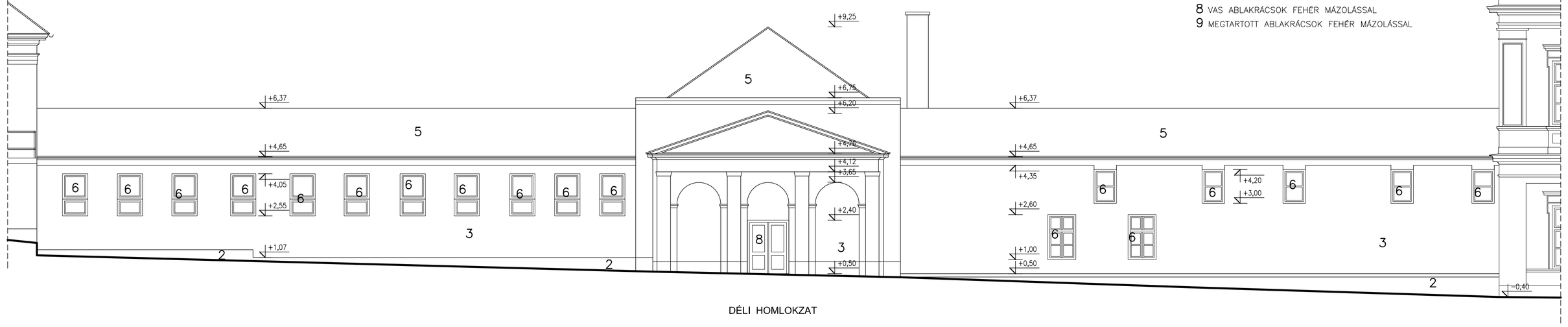

DÉLI HOMLOKZAT

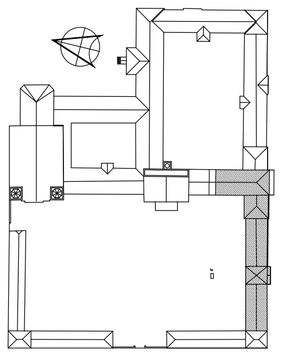

Megrendelő:	Zirci Ciszterci Apátság 8420 Zirc, Rákóczi F. tér 1. sz.
Helyszín:	Zirc, Rákóczi F. tér 1. sz. 214/1. 215. 216. hrsz.
Tárgy:	Ciszterci Látogatóközpont Kialakítás
Tervfajta:	ÉPÍTÉSZ KIVITELI TERV
Tervezők:	
Építész:	Péczi Katalin É 19-0255 okl. építészmérnök
Rajz megnevezése :	DÉLI ELŐÉPÜLET - KIÁLLÍTÓTEREK KIALAKÍTÁSA FELMÉRÉSI RAJZOK
Méretarány : M = 1:100	Dátum : 2011. ÁPRILIS
Rajzszám :	VII/F-01

A tervek szerzői jogi védelem alatt állnak!