

	Foscarni Tua asztali lámpa
	Foscarni Gregg függesztett
	Foscarni Twiggy függesztett
	Flos May Day Mobil lámpa
	Foscarni Twiggy asztali lámpa
	Deltalight Microline30+ fehér
	Deltalight You-Turn111
	Deltalight Link halogén spot
	Deltalight i-Beam fal
	Felső szekrény feletti falmosó led lámpa LEDES-C4 Lem cold
	Flos Kelvin Led fehér asztali
	Korlátszalag mögé rejtett led világítás LED4 Rand
	Simex Step Bollar bronz
	Deltalight Dox100 mennyezeti
	Deltalight Rodi süllyesztett

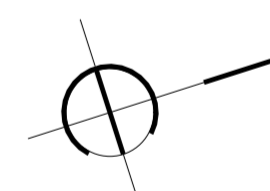

PROJEKT: **VILLAÉPÜLET FELÚJÍTÁSA**  
 Ábrahámhegy, Badacsony út 4. hrsz.: 40904

MEGBÍZÓ: Dietz Miklós  
 1031 Budapest, Szépvölgyi út 105.

GENERÁL TERVEZŐ:  
**MCXVI**  
 ÉPÍTÉSZMŰTEREM  
 BP. 1117 FEHÉRVÁRI ÚT 35.  
 TEL: 06-1-365-14-42  
 INFO@MCXVI.HU - WWW.MCXVI.HU

SZOKOLYAI GÁBOR KOVÁCS DÉNES  
 építész, vezető tervező építész, vezető tervező  
 É1 01-3978

TERVLEP MEGNEVEZÉSE:  
**BELSŐÉPÍTÉSZ KIVITELI TERV**  
**TERVEZETT ÁLLAPOT**

<b>B</b>	<b>K</b>	<b>0</b>	<b>1</b>	<b>0</b>
TERVEZŐ	TERVEZŐ	RAJZTERVEZŐ	RAJZTERVEZŐ	REVIZÓ

**VILÁGÍTÁSI TERV - FÖLDSZINT**

LÉPTÉK: M 1:50  
 DÁTUM: 2011.11.09.

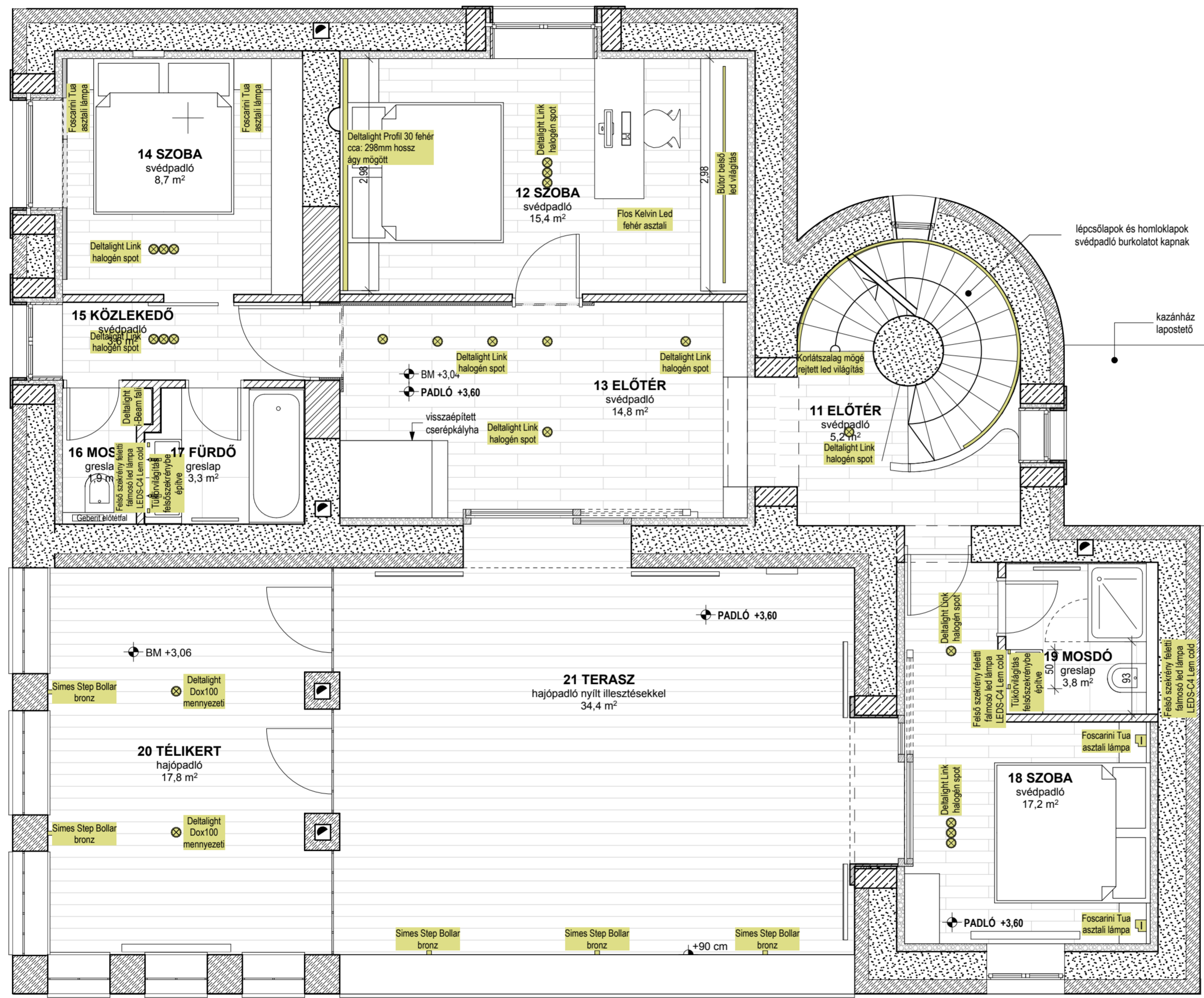

	Foscarini Tua asztali lámpa
	Foscarini Gregg függesztett
	Fios USL 100Pluto 4spot
	Foscarini Twiggy függesztett
	Fios May Day Mobil lámpa
	Foscarini Twiggy asztali lámpa
	Deltalight Microline30+ fehér
	Deltalight You-Turn111
	Deltalight Link halogén spot
	Deltalight i-Beam fali
	Felső szekrény feletti falmosó led lámpa LEDES-C4 Lem cold
	Fios Kelvin Led fehér asztali
	Korlátszalag mögé rejtett led világítás LED4 Rand
	Simes Step Bollár bronz
	Deltalight Dox100 mennyezeti
	Deltalight Rodi süllyesztett

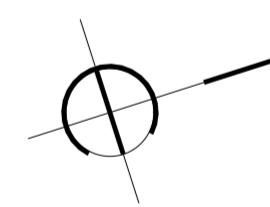

PROJEKT: **VILLAÉPÜLET FELÚJÍTÁSA**  
 Ábrahámhegy, Badacsony út 4. hrsz.: 40904

MEGBÍZÓ: Dietz Miklós  
 1031 Budapest, Szépvölgyi út 105.

GENERÁL TERVEZŐ:  
**MCXVI**  
 ÉPÍTÉSZMŰTEREM  
 BP. 1117 FEHÉRVÁRI ÚT 35.  
 TEL: 06-1-365-14-42  
 INFO@MCXVI.HU - WWW.MCXVI.HU

SZOKOLYAI GÁBOR KOVÁCS DÉNES  
 építész, vezető tervező építész, vezető tervező  
 É1 01-3978

TERVLEP MEGNEVEZÉSE:  
**BELSŐÉPÍTÉSZ KIVETELI TERV**  
**TERVEZETT ÁLLAPOT**

<b>B</b>	<b>K</b>	<b>0</b>	<b>2</b>	<b>0</b>
SIK	TERVEZŐ	RAJZSZÁM	REVÍZIÓ	
	FILE			

**VILÁGÍTÁSI TERV - EMELET**

LÉPTÉK: M 1:50  
 DÁTUM: 2011.11.09.

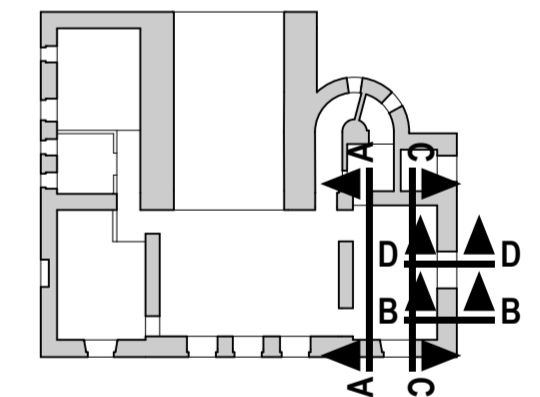
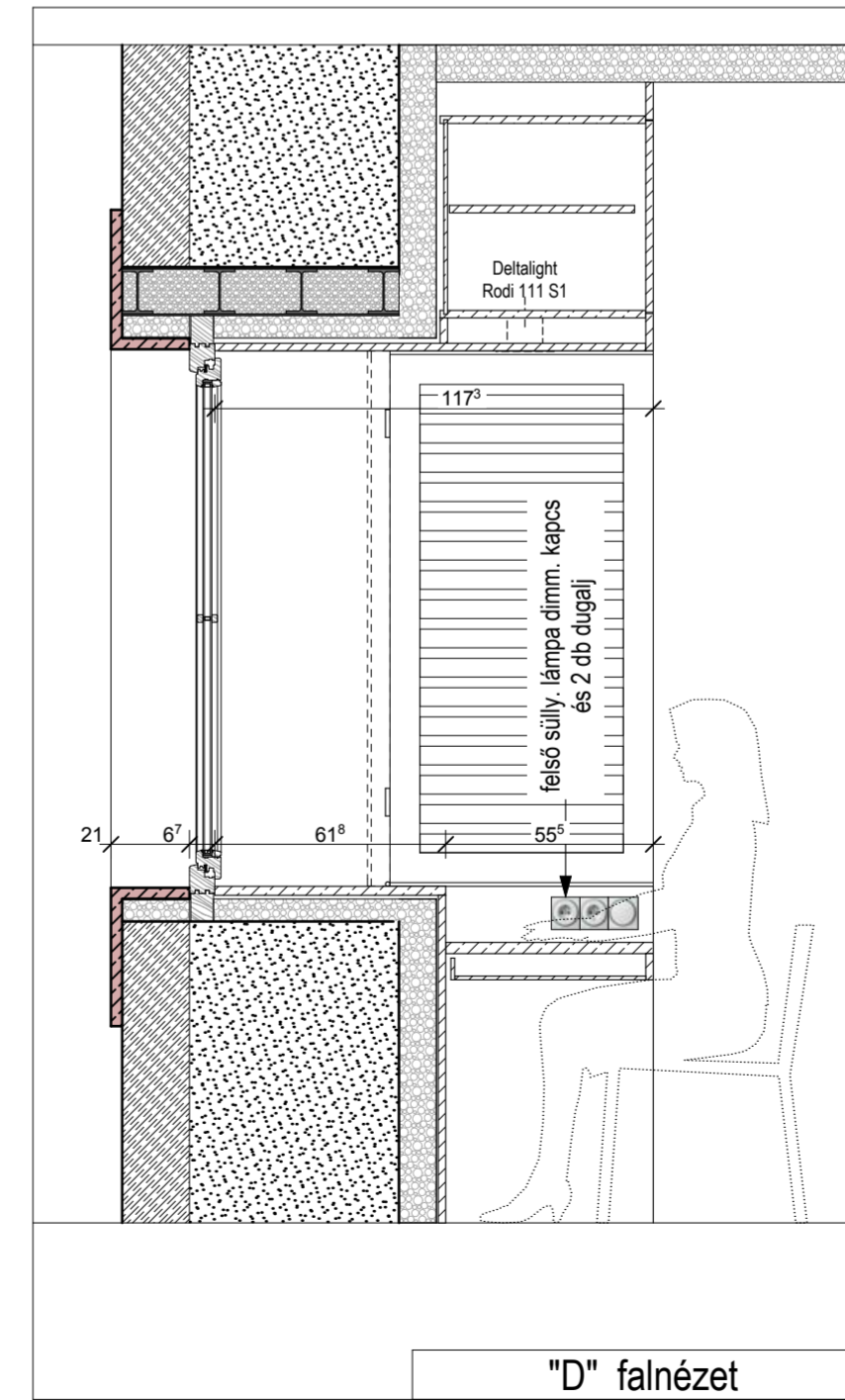
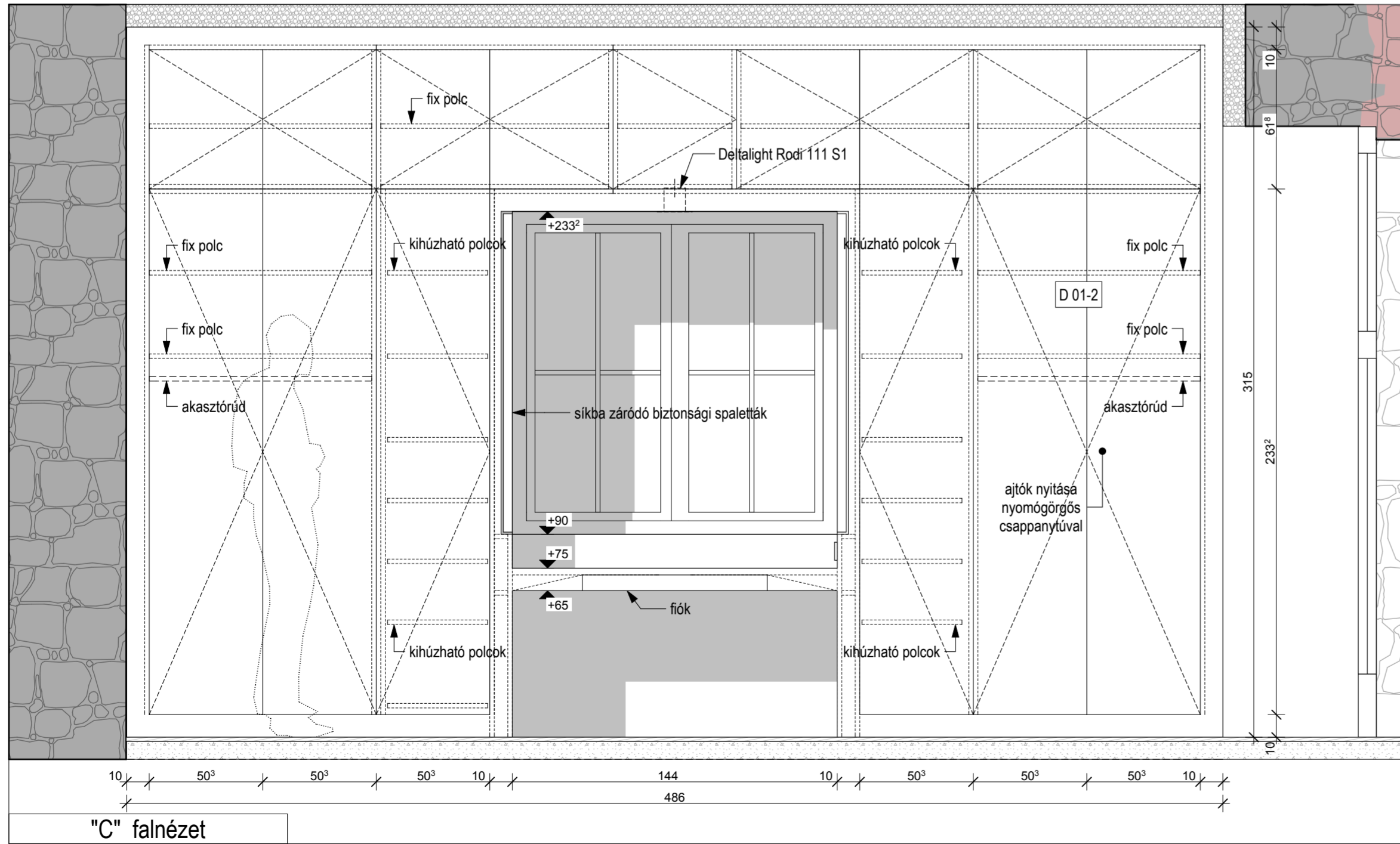
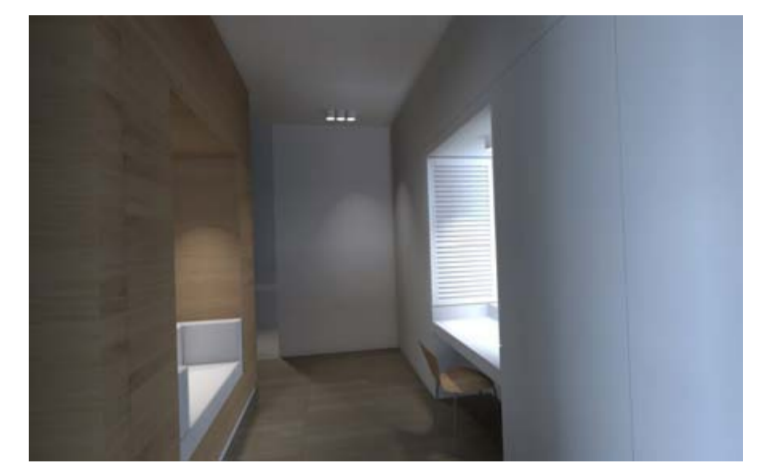
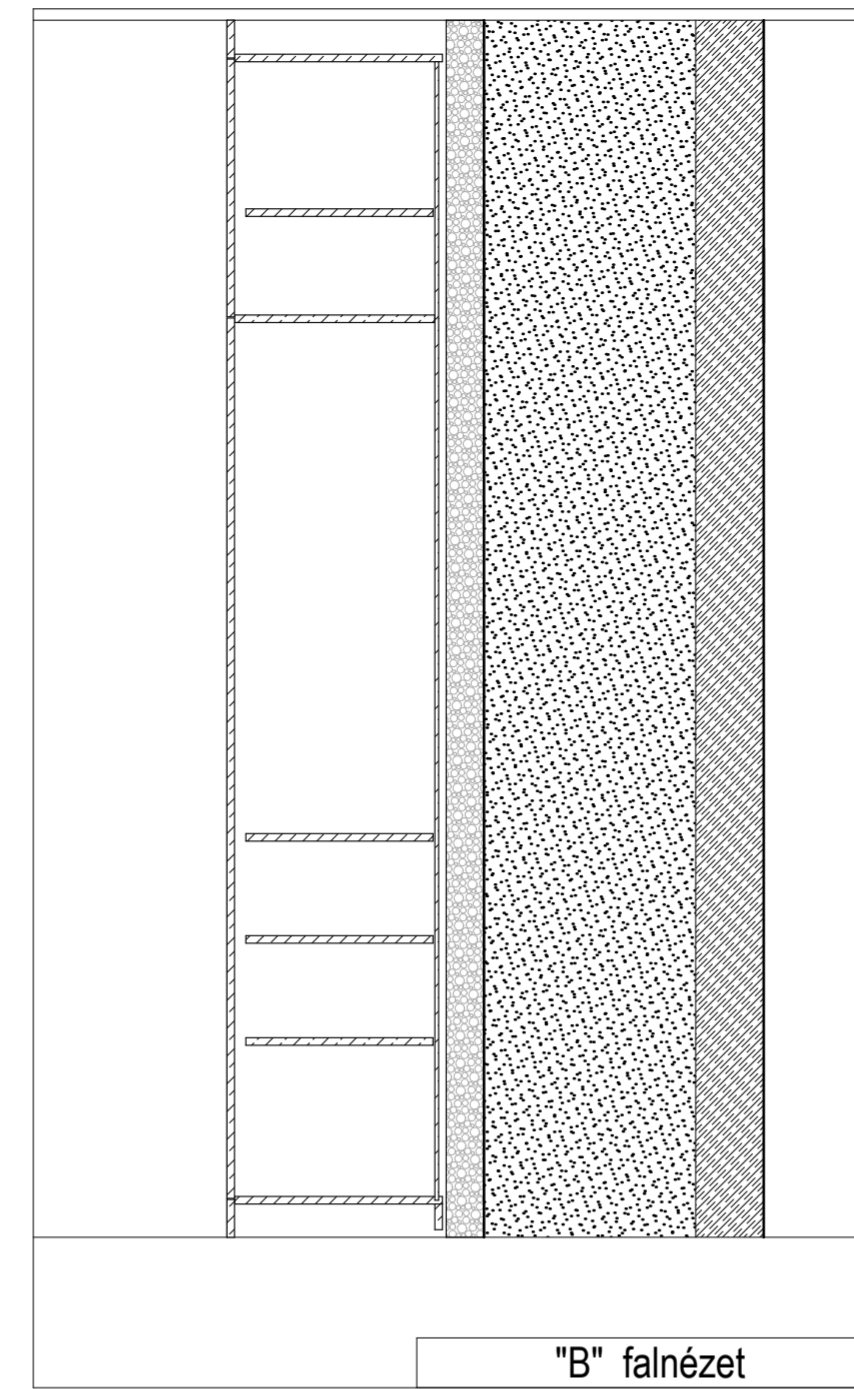
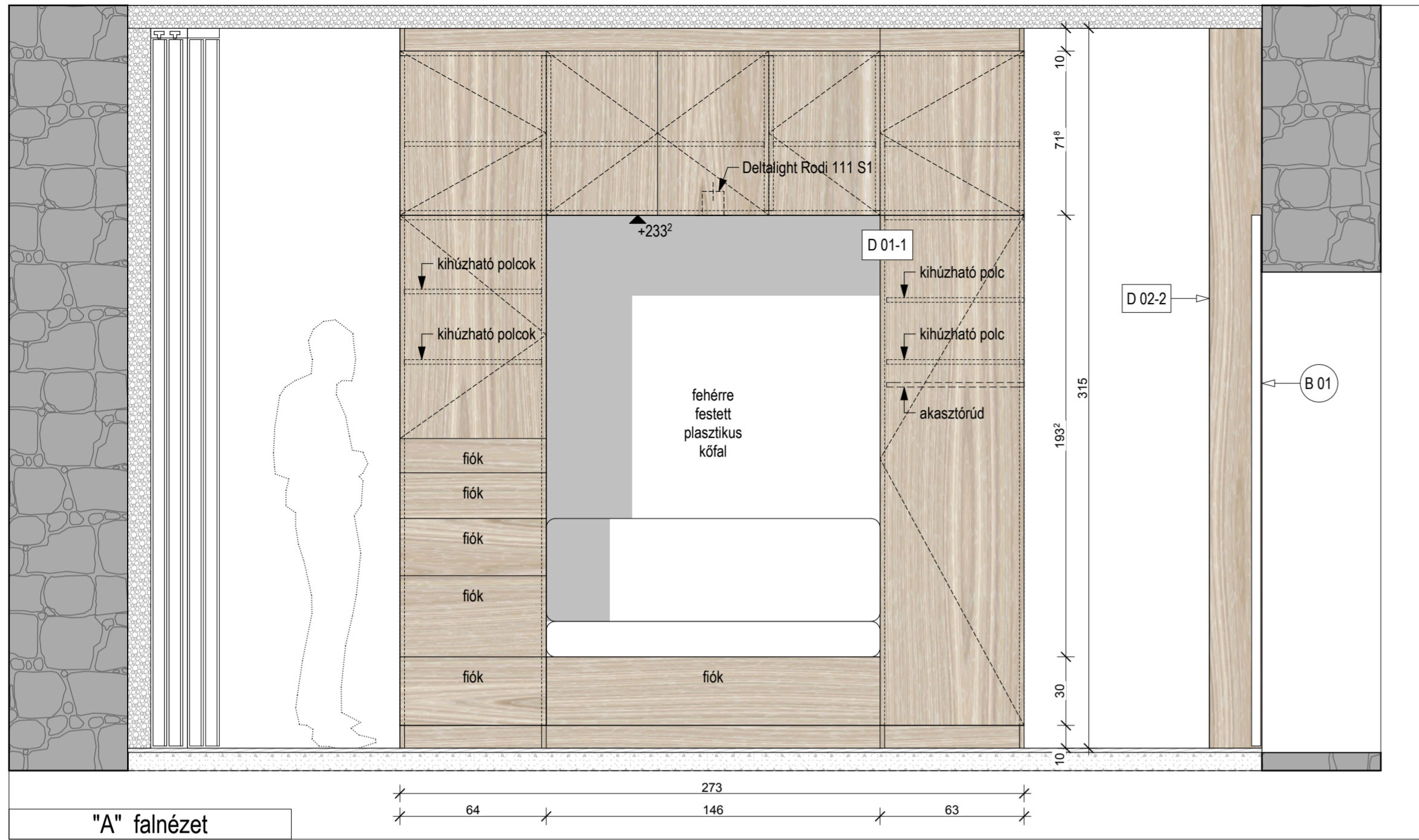

PROJEKT: VILLÁEPÜLET FELÚJÍTÁSA  
 Abrahámhegy, Badacsonyi út 4. hrsz.: 40904

MEGBÍZÓ: Dietz Miklós  
 1031 Budapest, Szépvölgyi út 105.

GENERAL TERVEZŐ:

**MCXVI**  
 ÉPÍTÉSZ MŰTEREM  
 BP. 1117 FEHÉRVÁRI ÚT 35.  
 TEL: 06-1-365-14-42  
 INFO@MCXVI.HU - WWW.MCXVI.HU

SZOKOLYAI GÁBOR KOVÁCS DÉNES  
 építész, vezető tervező építész tervező  
 ÉT 01-3976

TERVLAP MEGNEVEZÉSE:  
**BELSŐÉPÍTÉSZ KIVITELI TERV**  
**TERVEZETT ÁLLAPOT**

**B K 0 3 0**

01 ELŐTÉR FALNÉZETEI

LÉPTÉK: 1:20

DATUM: 2011.11.09.

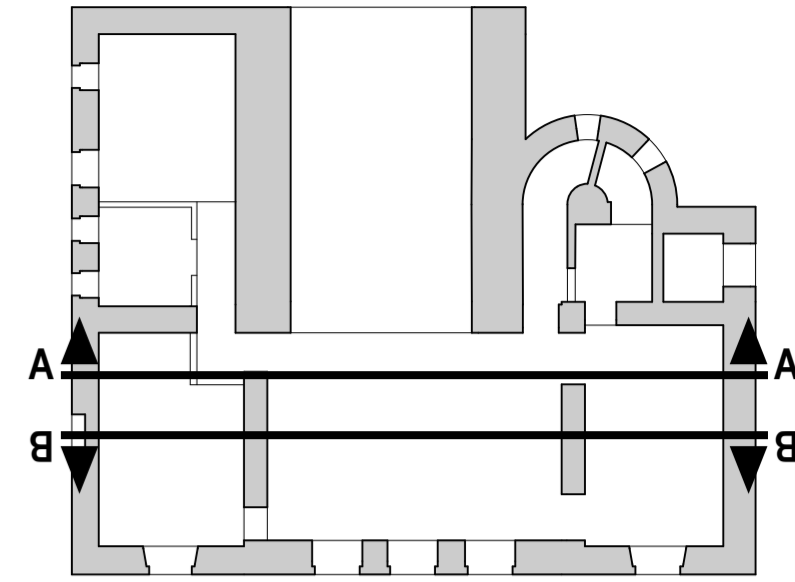
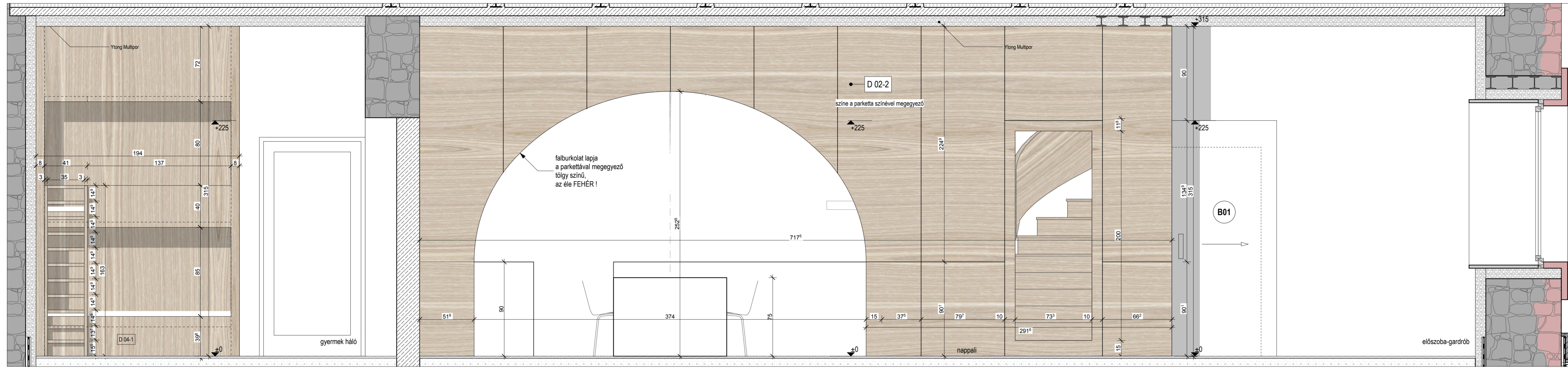

"A" falnézet

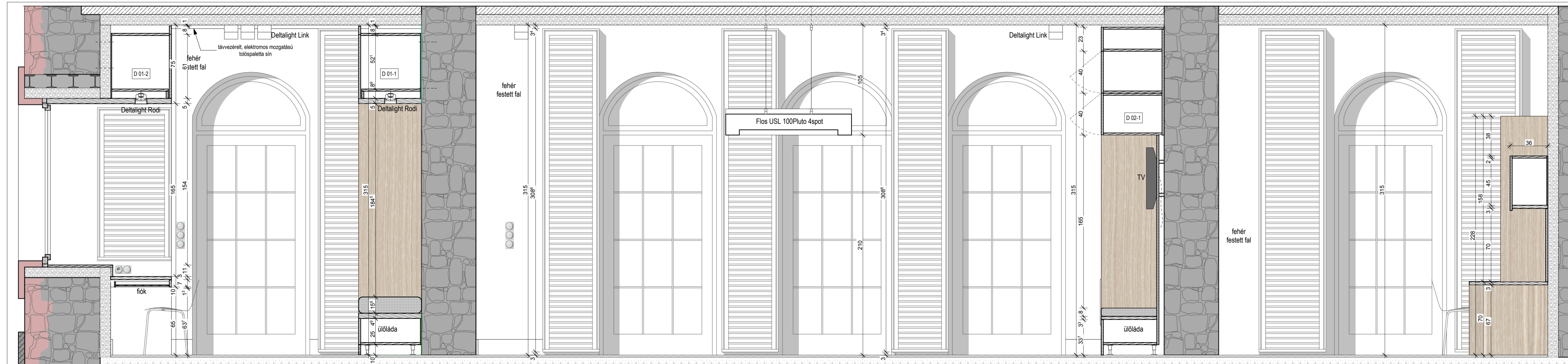

"B" falnézet

PROJEKT: **VILLAÉPÜLET FELÚJÍTÁSA**  
 Ábrahámhegy, Budacsányi út 4. hrsz.: 49294

MEGBÍZÓ: Dietz Miklós  
 1031 Budapest, Széplőgyűrtől 105.

GENERAL TERVEZŐ:  
**MCXVI**  
 ÉPÍTÉSZMŰTEREM  
 BP. 1117 FEHÉRVÁRI ÚT 35.  
 TEL: 06-1-365-14-42  
 INFO@MCXVI.HU - WWW.MCXVI.HU

SZOKOLYAI GABOR KÖVÁCS DÉNÉS  
 építész, vezető tervező építész tervező  
 E1-01-3076

TERVLEÍRÁS MEGNEVEZÉSE:  
**BELSOÉPÍTÉSZ KIVETELI TERV**  
 TERVEZETT ÁLLAPOT

B	K	0	4	0
001	TERVEZÉS	INKUZSÍR		MEZŐ
		FELÉ		

**02 NAPPALI FALNÉZETE**

LÉPTÉK: 1:20  
 DATUM: 2011.11.09



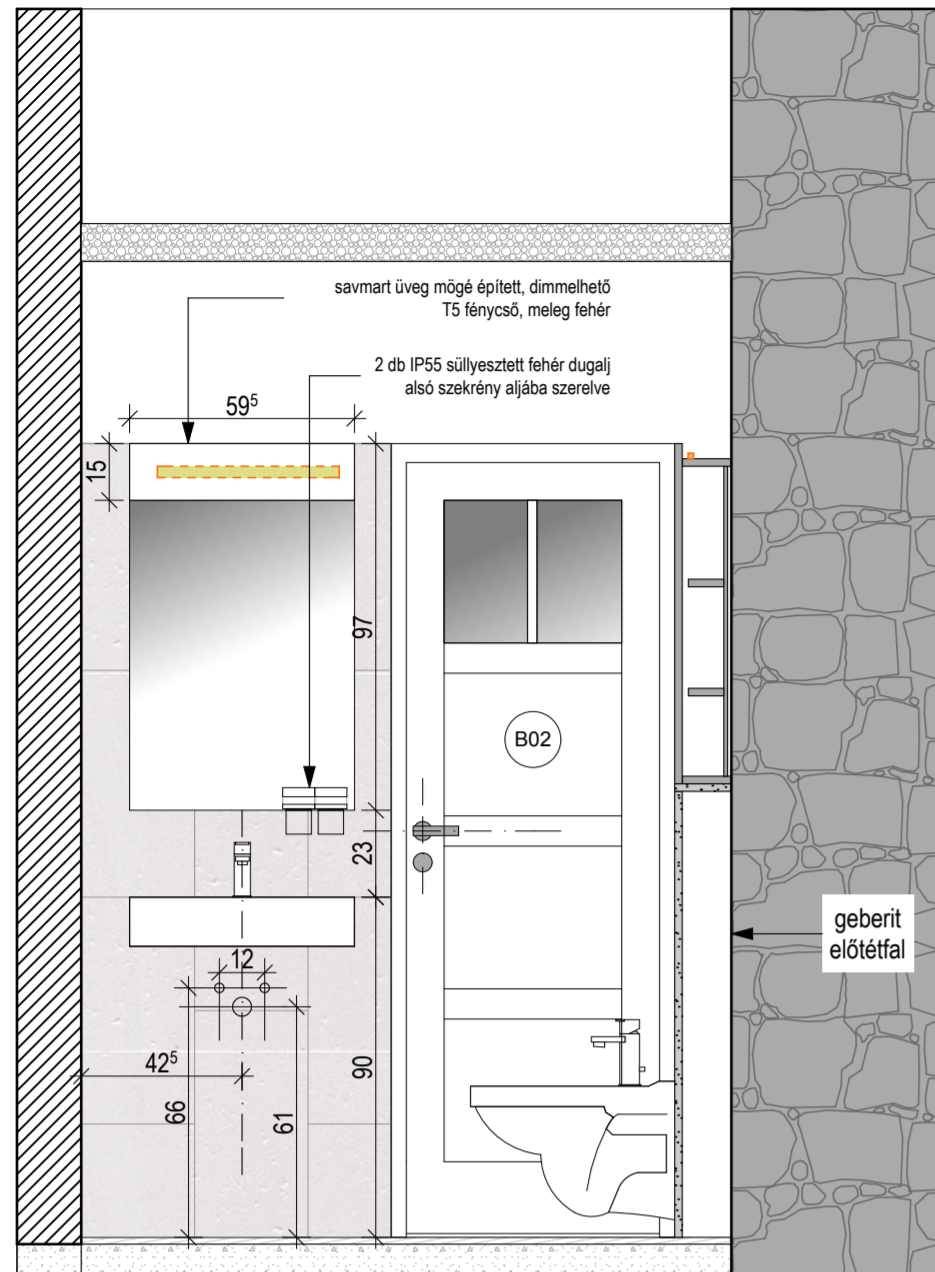

"A" falnézet

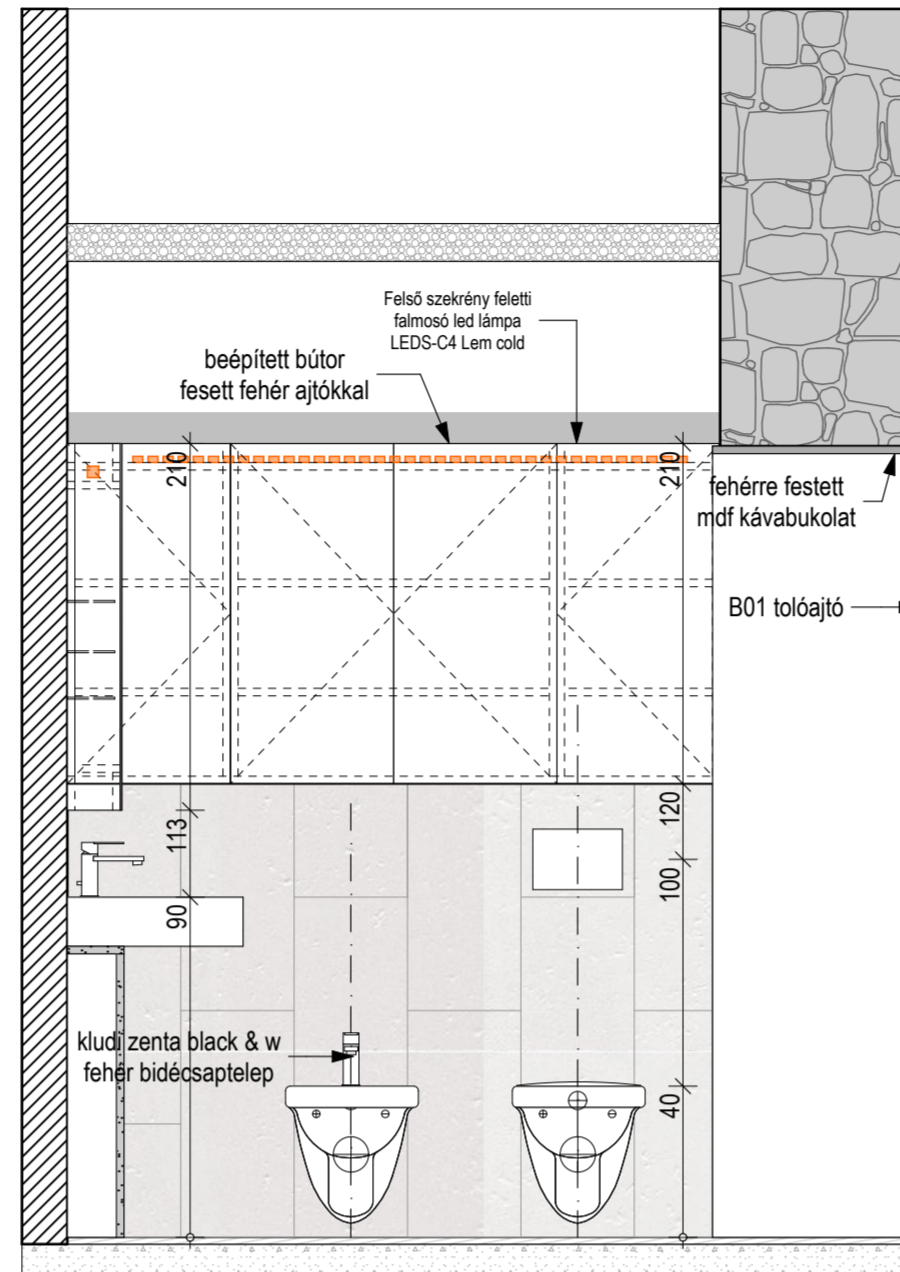

"B" falnézet

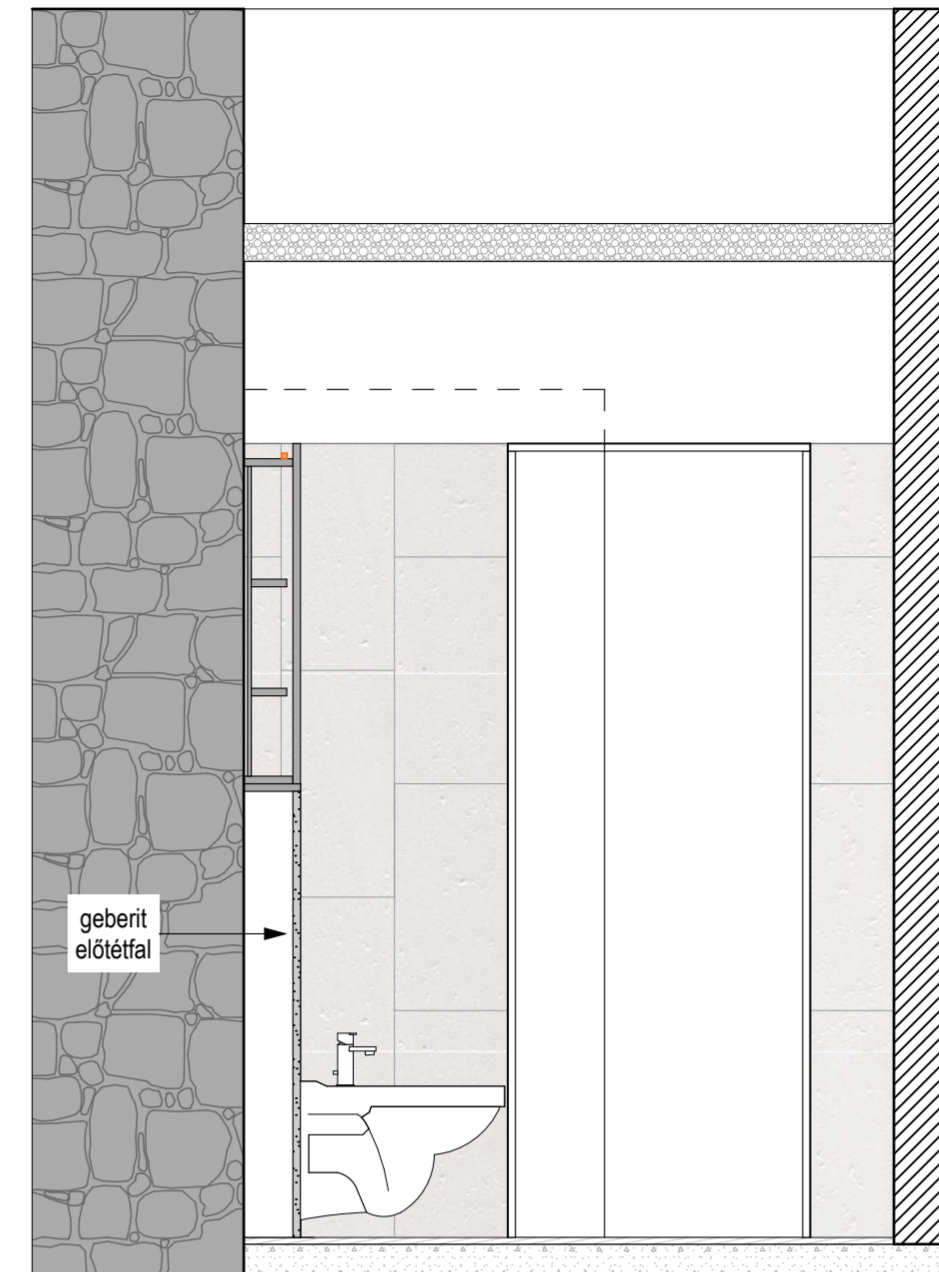

"C" falnézet

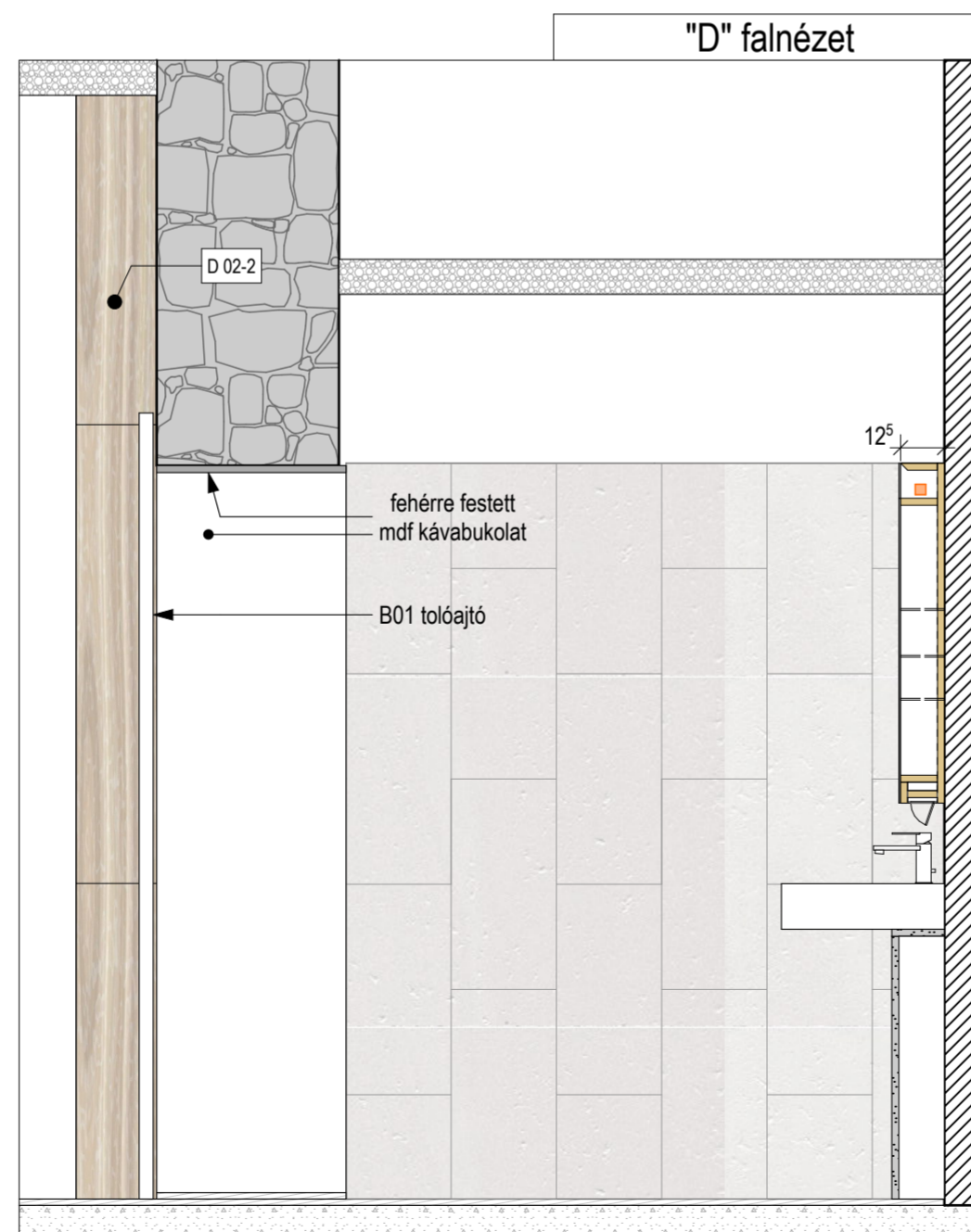
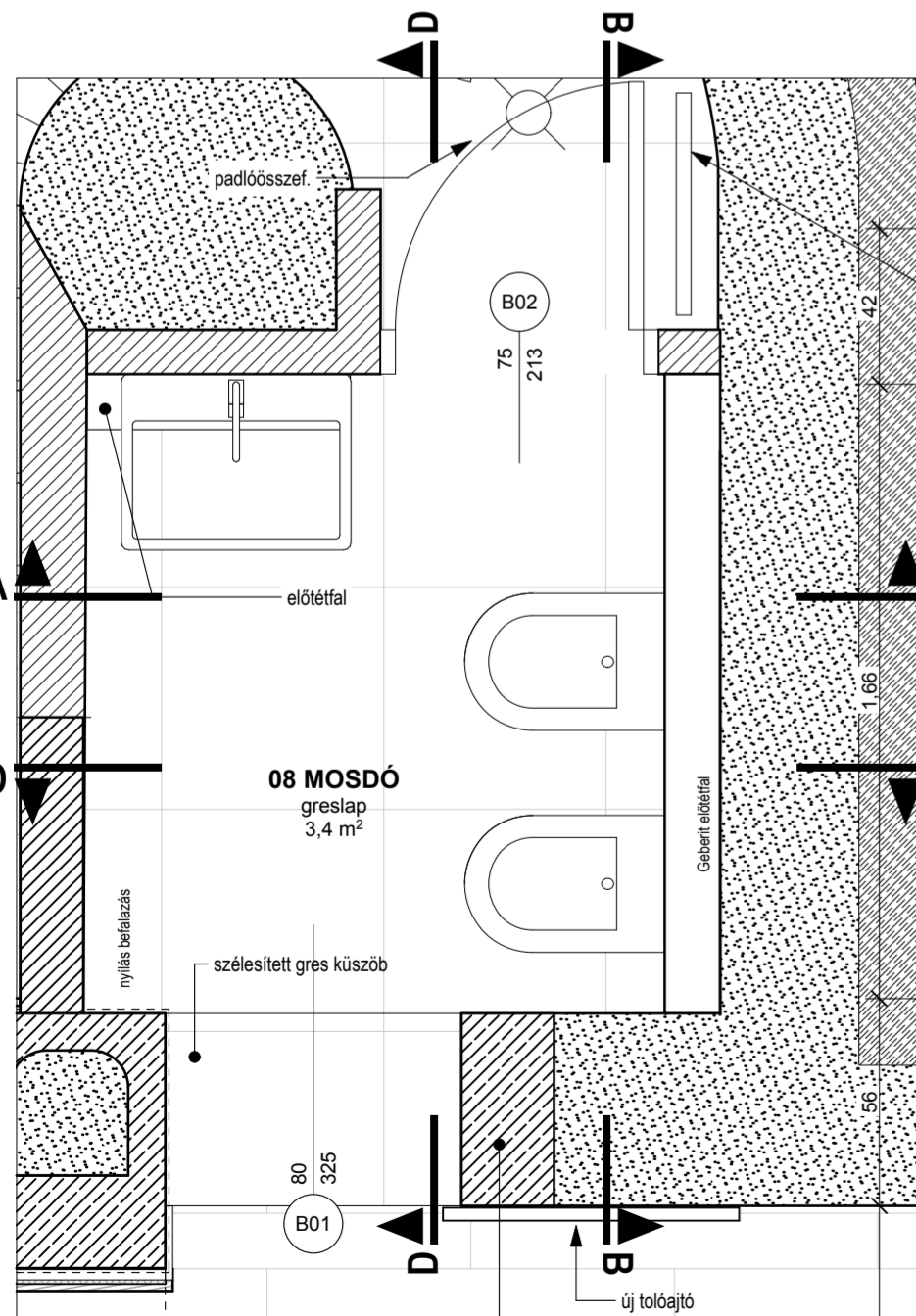

"D" falnézet

<b>Mosdó:</b> Duravit Vero 045260	<b>Fal- és mennyezetfestés:</b> Tikkurila fehér
<b>Mosdó csaptelep:</b> Kludi Zenta - fehér, egykaros mosdócsaptelep	<b>Fal- és padlóburkolat:</b> Floorgres Natural 1.0 seashell shiny 30 x 60
<b>Folyékony szappan adagoló:</b> Vola T10	<b>Munkalap és élzárása:</b> 1cm fehér Corian
<b>Törölközőtartó a mosdóhoz:</b> Vola T5 (gyűrű)	<b>Bútor corpus:</b> Festett fehér vizálló mdf
<b>WC</b> Duravit Happy D - konzolos	<b>Bútor front:</b> Festett fehér vizálló mdf
<b>Geberit nyomólap:</b> Sigma20 fehér-króm	<b>Bútorvasalat:</b> Blum kivetőpántok
<b>WC papírtartó:</b> Vola T12	<b>Fogantyú:</b> Nyomógörgős csappantyú
<b>WC kefe:</b> Vola T33 falra szerelt	<b>Tükör:</b> 10 mm vtg. csiszolt
<b>Bidé</b> Duravit Happy D - konzolos	
<b>Bidé csaptelep:</b> Kludi Zenta - fehér, egykaros bidécsaptelep	

PROJEKT: <b>VILLÁÉPÜLET FELÚJÍTÁSA</b> Abrahámhegy, Badacsonyi út 4. hrsz.: 40904			
MEGBÍZÓ: Dietz Miklós 1031 Budapest, Szépvölgyi út 105.			
GENERAL TERVEZŐ: <b>MCXVI</b> ÉPÍTÉSZ MŰTEREM BP. 1117 FEHÉRVÁRI ÚT 35. TEL: 06-1-365-1442 INFO@MCXVI.HU - WWW.MCXVI.HU			
SZOKOLYAI GÁBOR építész, vezető tervező É1-01-3976		KOVÁCS DÉNES építész tervező	
TERV LAP MEGNEVEZÉSE: <b>BELSŐÉPÍTÉSZ KIVETELI TERV</b> TERVEZETT ÁLLAPOT			
<b>B</b>	<b>K</b>	<b>0</b>	<b>6</b>
SKA	TERVZÁS	RAJZSZÁM	REJZÍC
<b>08 VENDÉG WC FALNÉZETEI</b>			
LÉPTÉK			
DATUM 2011.11.09.			

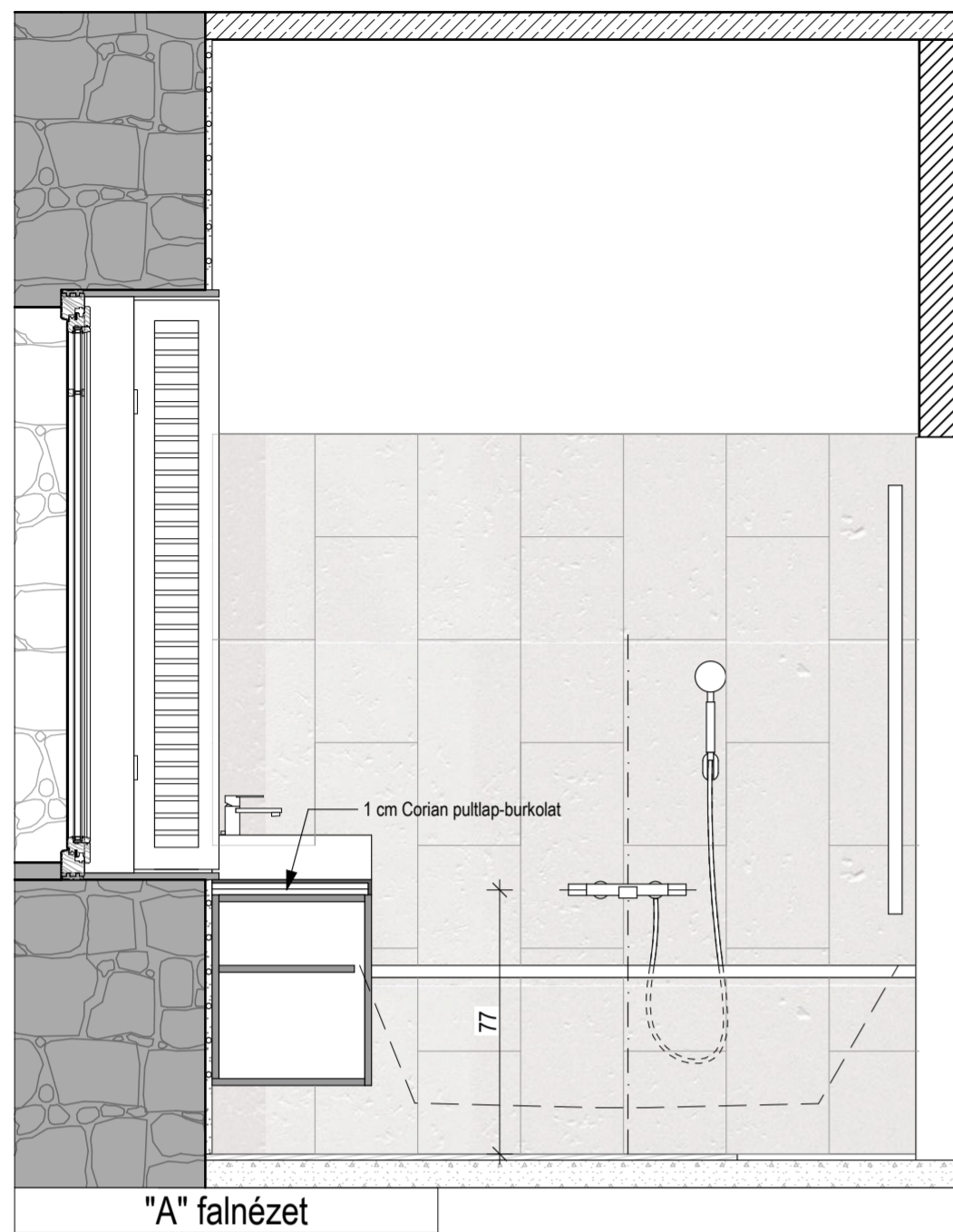

"A" falnézet

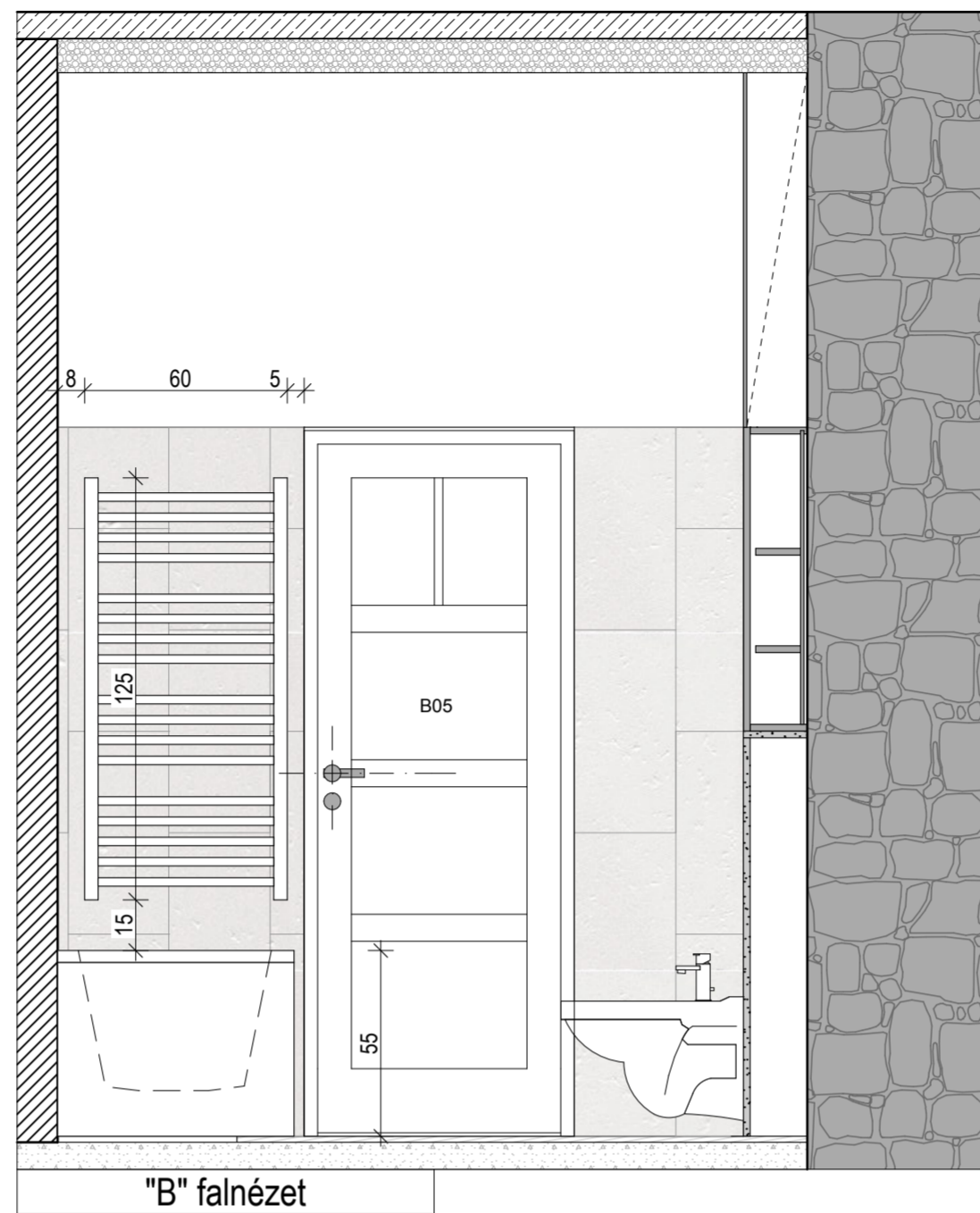

"B" falnézet

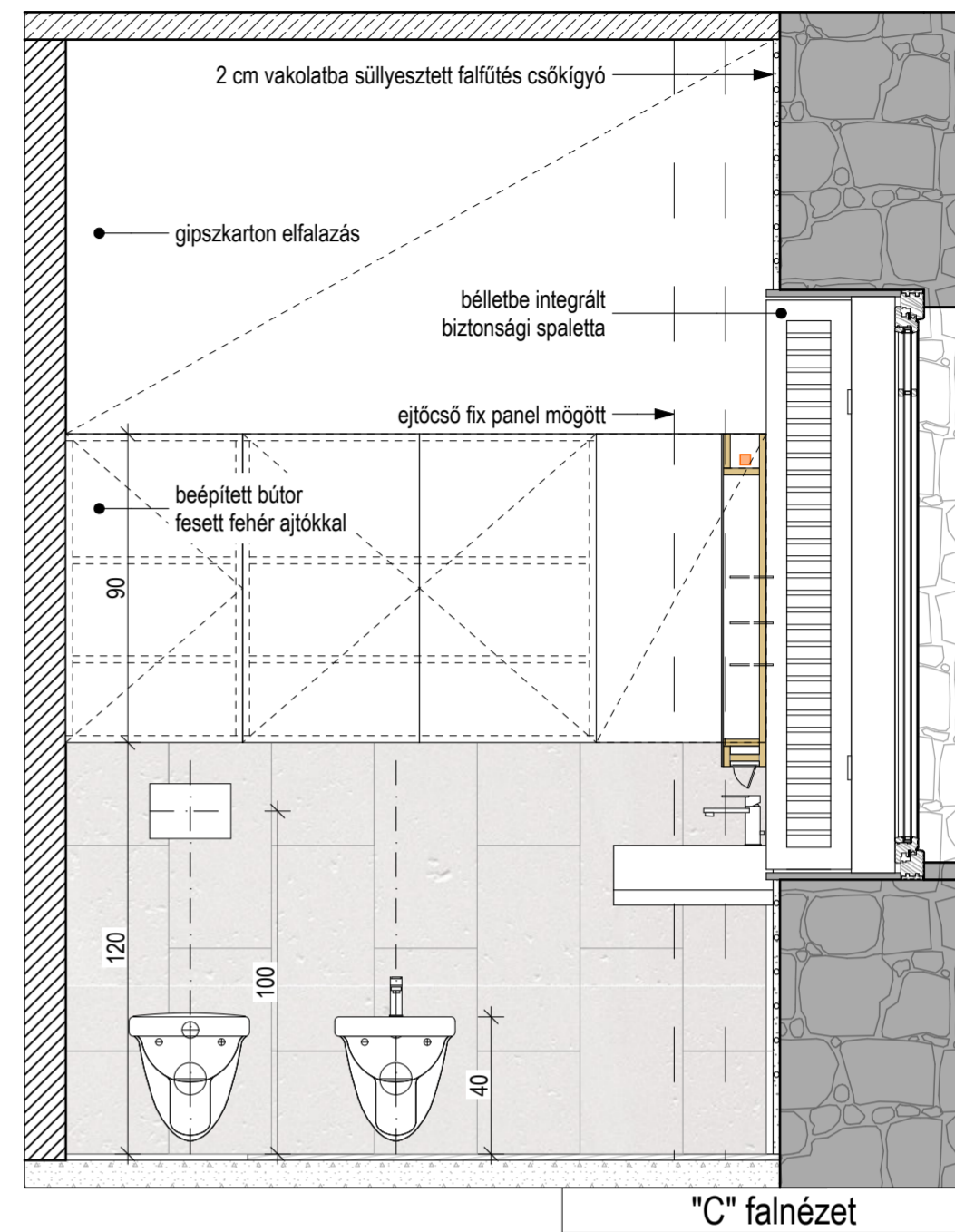

"C" falnézet

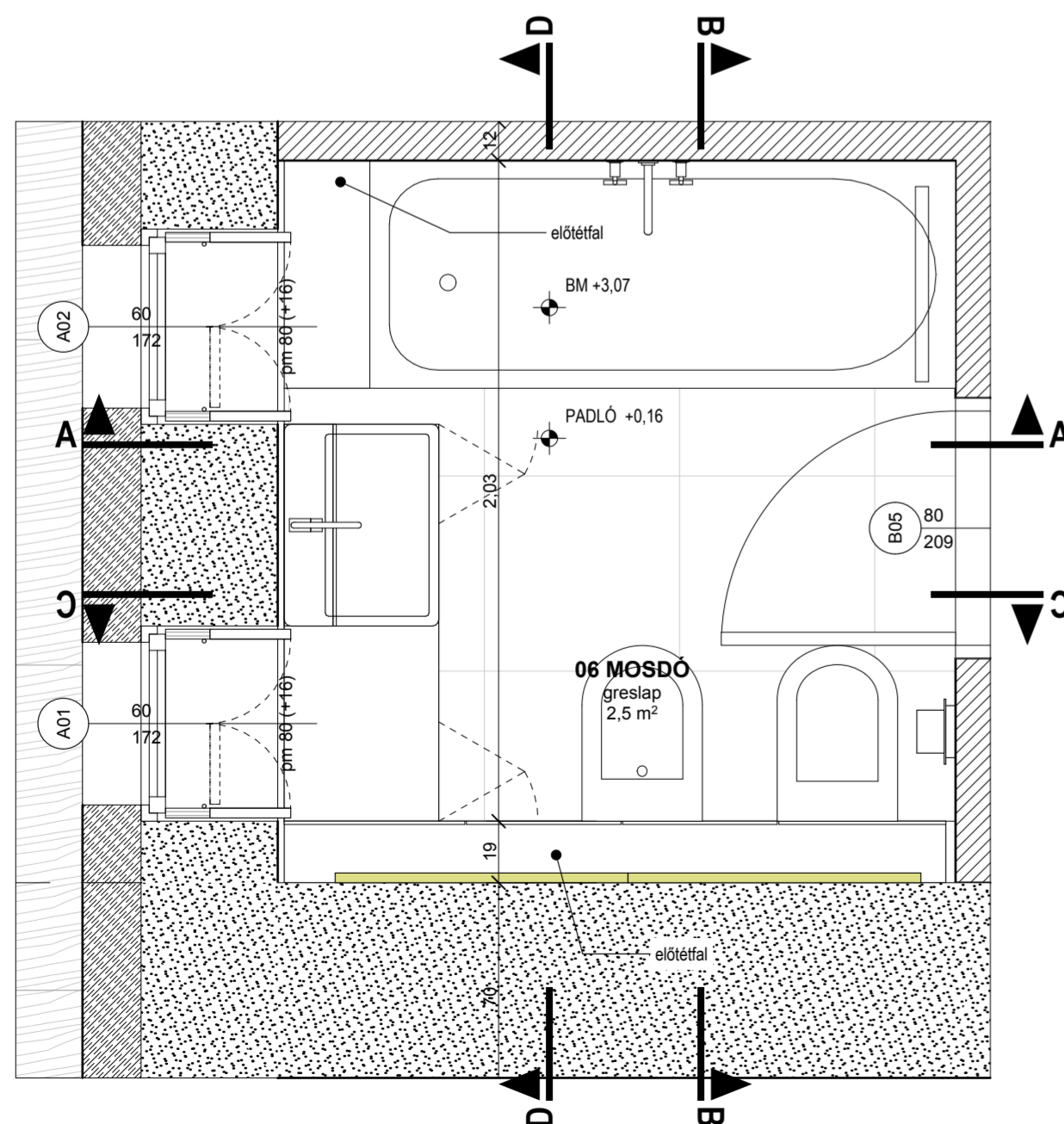

"D" falnézet

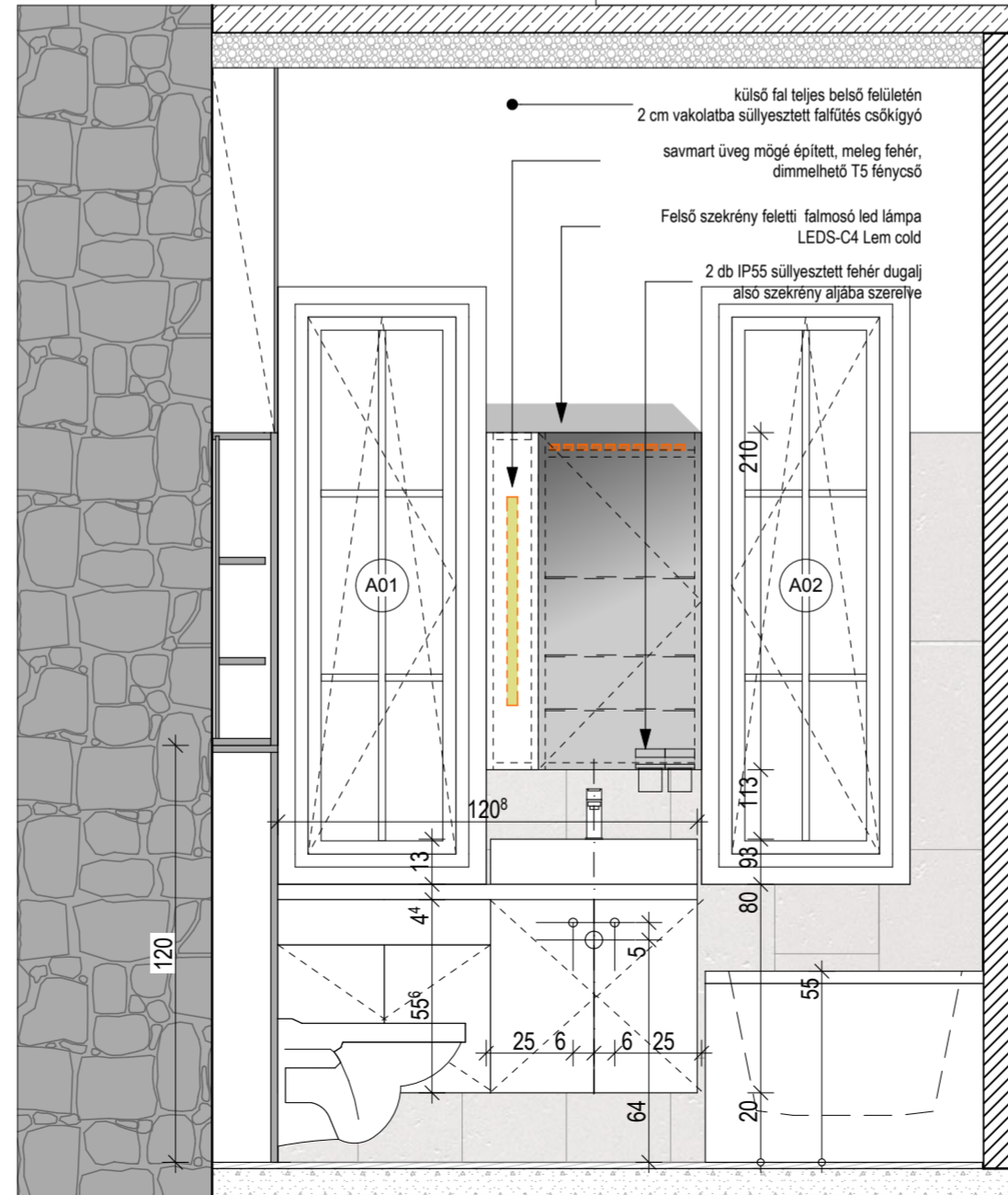

<b>Mosdó:</b> Duravit Vero 045260	<b>Fal- és mennyezetfestés:</b> Tikkurila fehér
<b>Mosdó csaptelep:</b> Kludi Zenta - fehér, egykaros mosdócsaptelep	<b>Fal- és padlóburkolat:</b> Floorgres Natural 1.0 seashell shiny 30 x
<b>Folyékony szappan adagoló:</b> Voia T10	<b>Munkalap és élzárása:</b> 1cm fehér Corian
<b>Törölközőtartó a mosdóhoz:</b> Voia T5 (gyűrű)	<b>Bútor corpus:</b> Festett fehér vízálló MDF
<b>WC</b> Duravit Happy D - konzolos	<b>Bútor front:</b> Festett fehér vízálló MDF
<b>Geberit nyomólap:</b> Sigma20 fehér-krom	<b>Bútorvasalat:</b> Blum kivetőpántok
<b>WC papírtartó:</b> Voia T12	<b>Fogantyú:</b> Nyomógörgős csappantyú
<b>WC kefe:</b> Voia T33 falra szerelt	<b>Tükör:</b> 10 mm vtg. csiszolt
<b>Bidé</b> Duravit Happy D - konzolos	<b>Fürdőkád:</b> Duravit - D-code 70 x170
<b>Bidé csaptelep:</b> Kludi Zenta - fehér, egykaros bidécsaptelep	<b>Fürdőkád csaptelep:</b> Kludi zenta - fehér, termosztátos kádtöltő-zuhany cs.

PROJEKT:  
**VILLÁÉPÜLET FELÚJÍTÁSA**  
Abrahámhegy, Badacsonyi út 4. hrsz.: 40504

MEGBÍZÓ: Dietz Miklós  
1031 Budapest, Szépvölgyi út 105.

GENERAL TERVEZŐ:  
**MCXVI**  
ÉPÍTÉSZ MŰTEREM  
BP. 1117 FEHÉRVÁRI ÚT 35.  
TEL: 06-1-365-14-42  
INFO@MCXVI.HU - WWW.MCXVI.HU

SZOKOLYAI GÁBOR KOVÁCS DÉNES  
építész, vezető tervező építész tervező  
É1-01-3976

TERVLEAP MEGNEVEZÉSE:  
**BELSŐÉPÍTÉSZ KIVITELI TERV**  
TERVEZETT ÁLLAPOT

B	K	0	7	0
SZÁM	TERVLEAP	RAJZSZÁM	FILE	REVIDÓ
1:20				

**06 FÜRDŐ FALNÉZETEI**

LÉPTÉK

DATUM 2011.11.09.





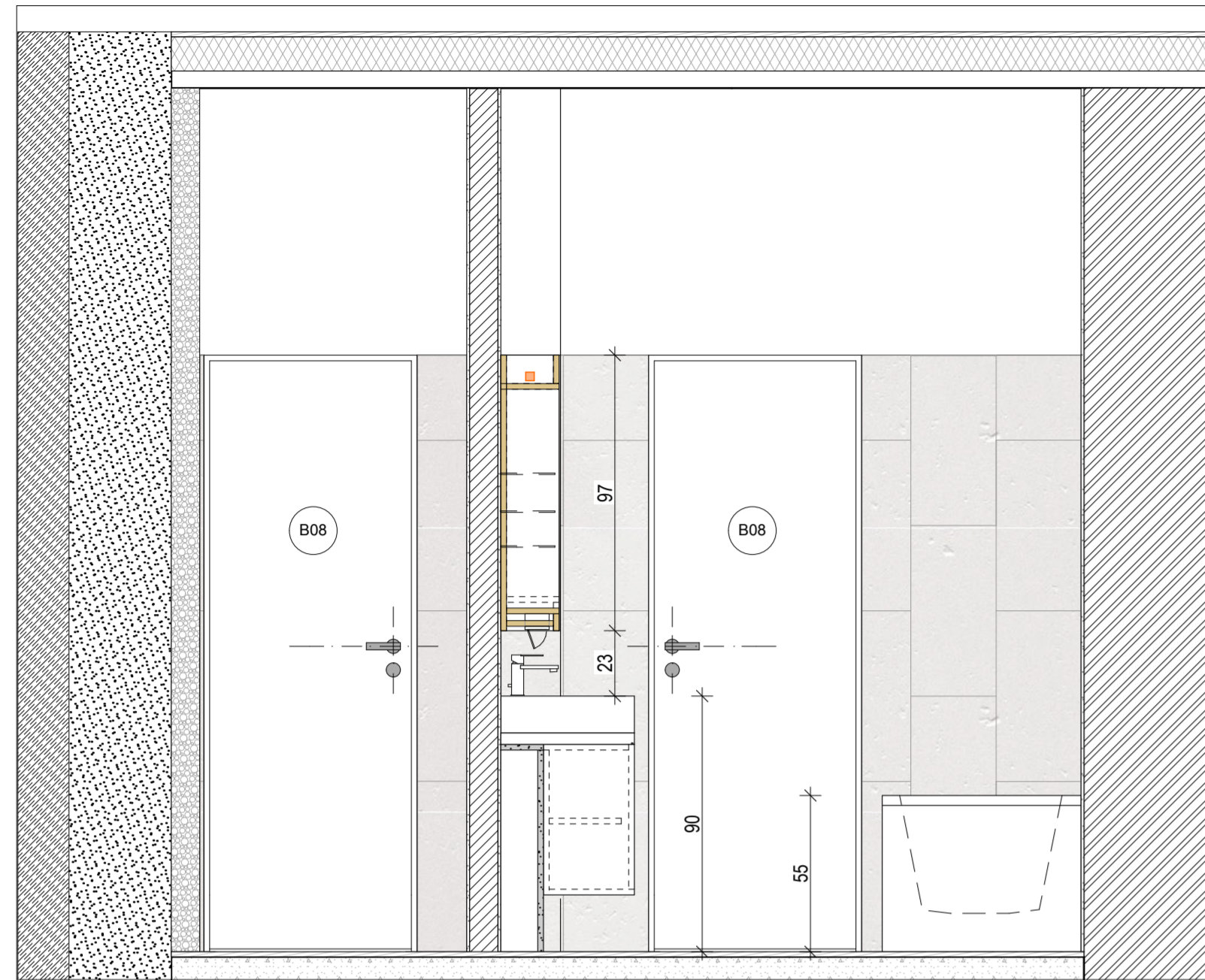

"A" falnézet

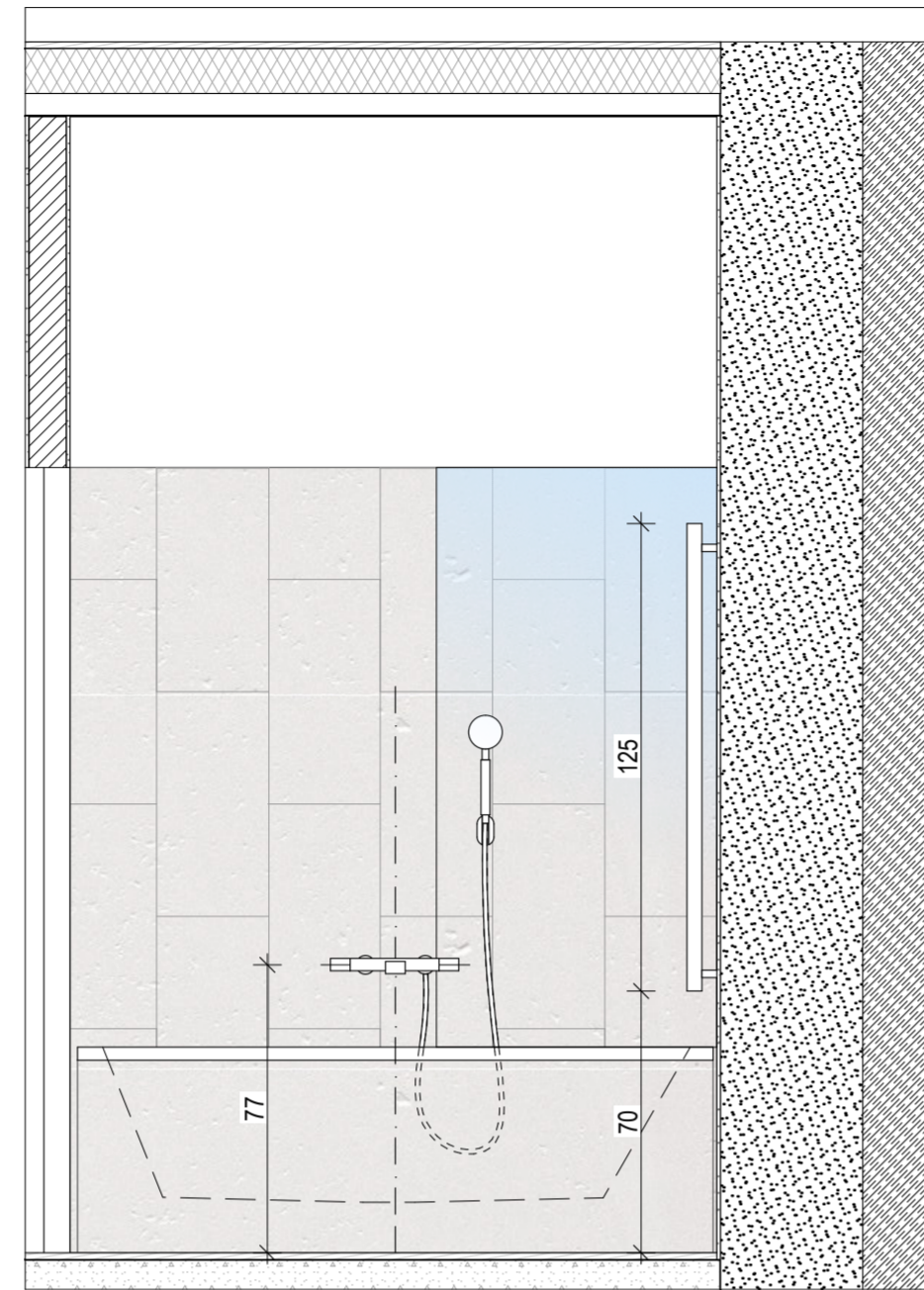

"B" falnézet

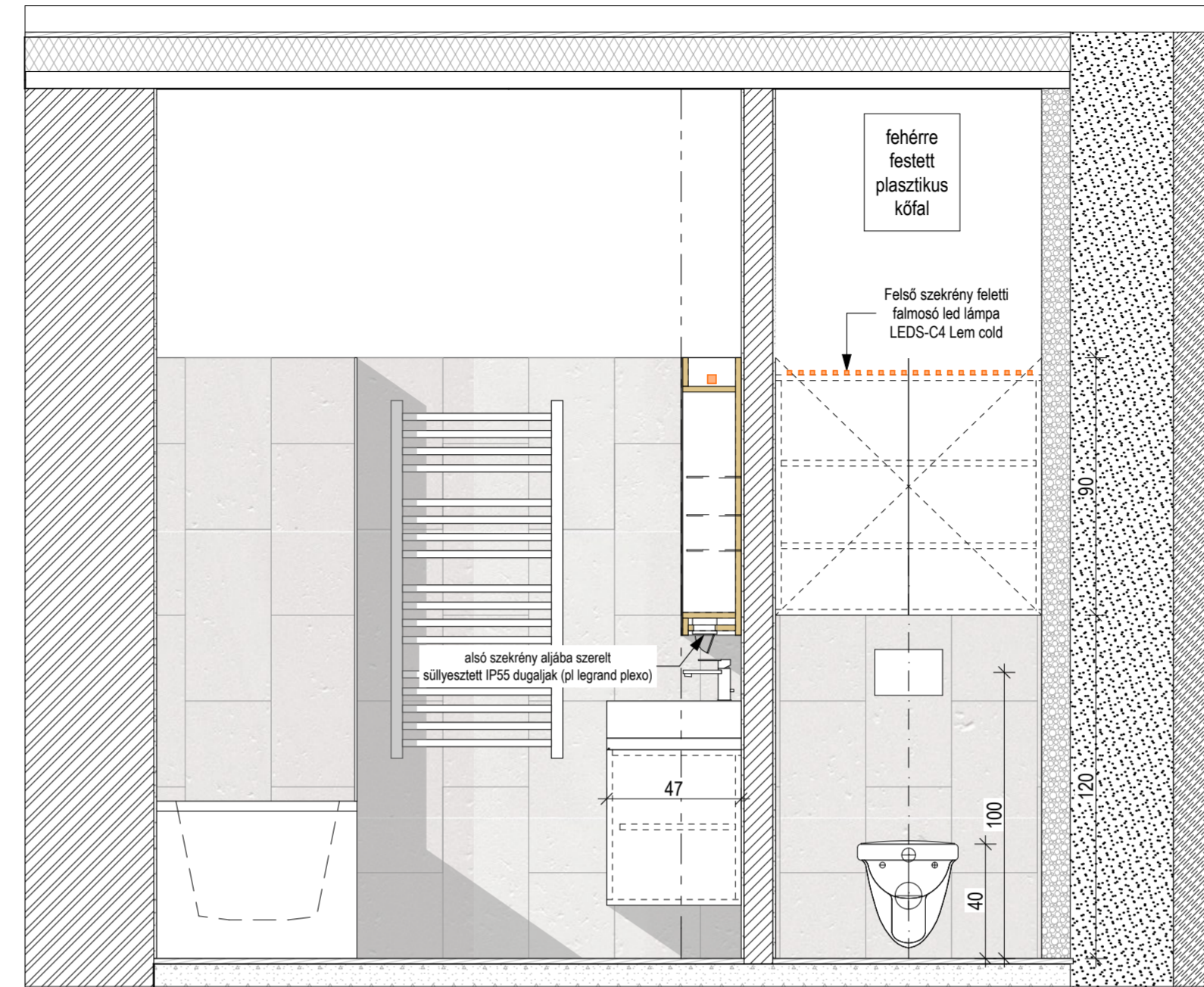

"C" falnézet

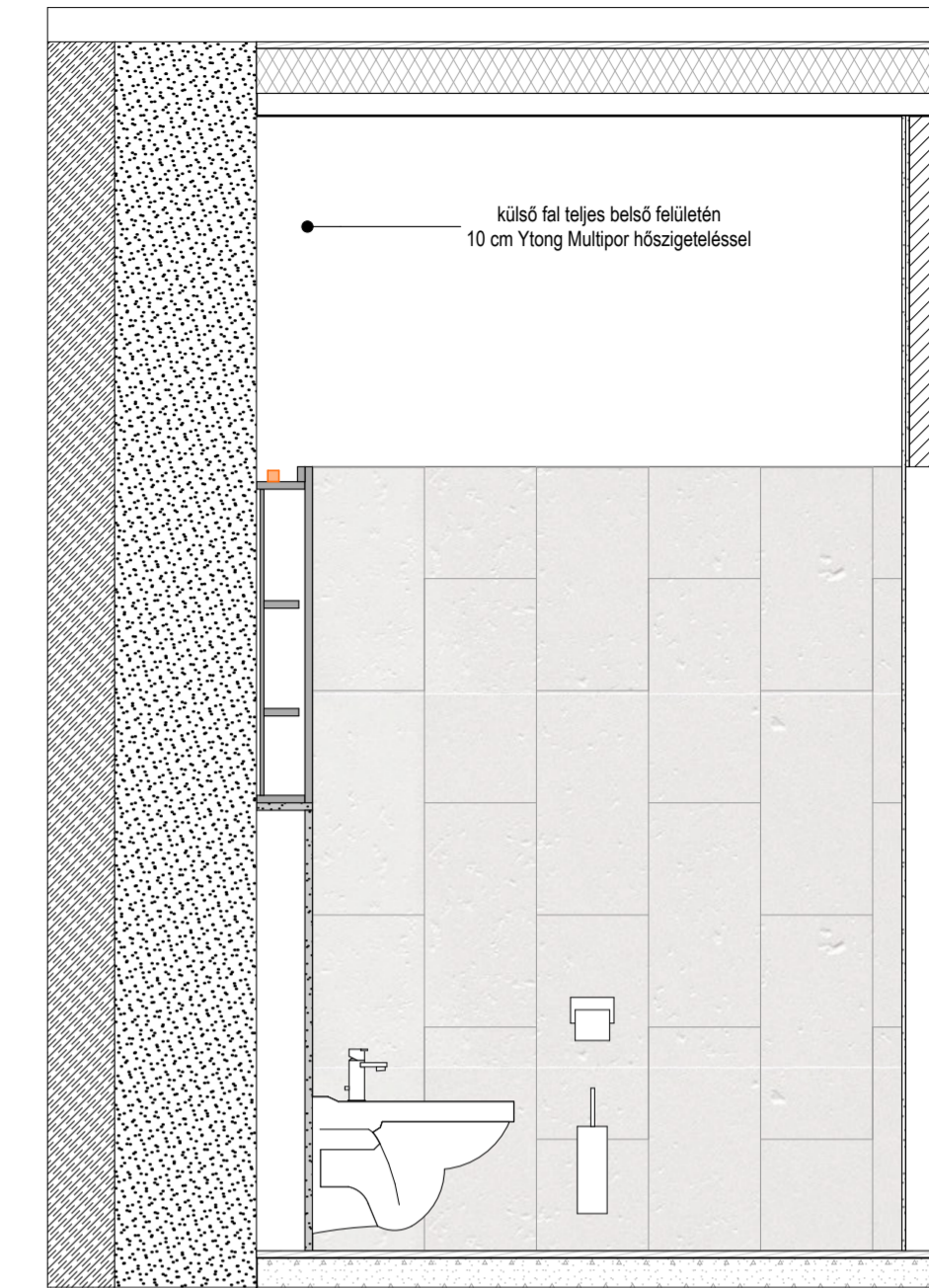

"D" falnézet

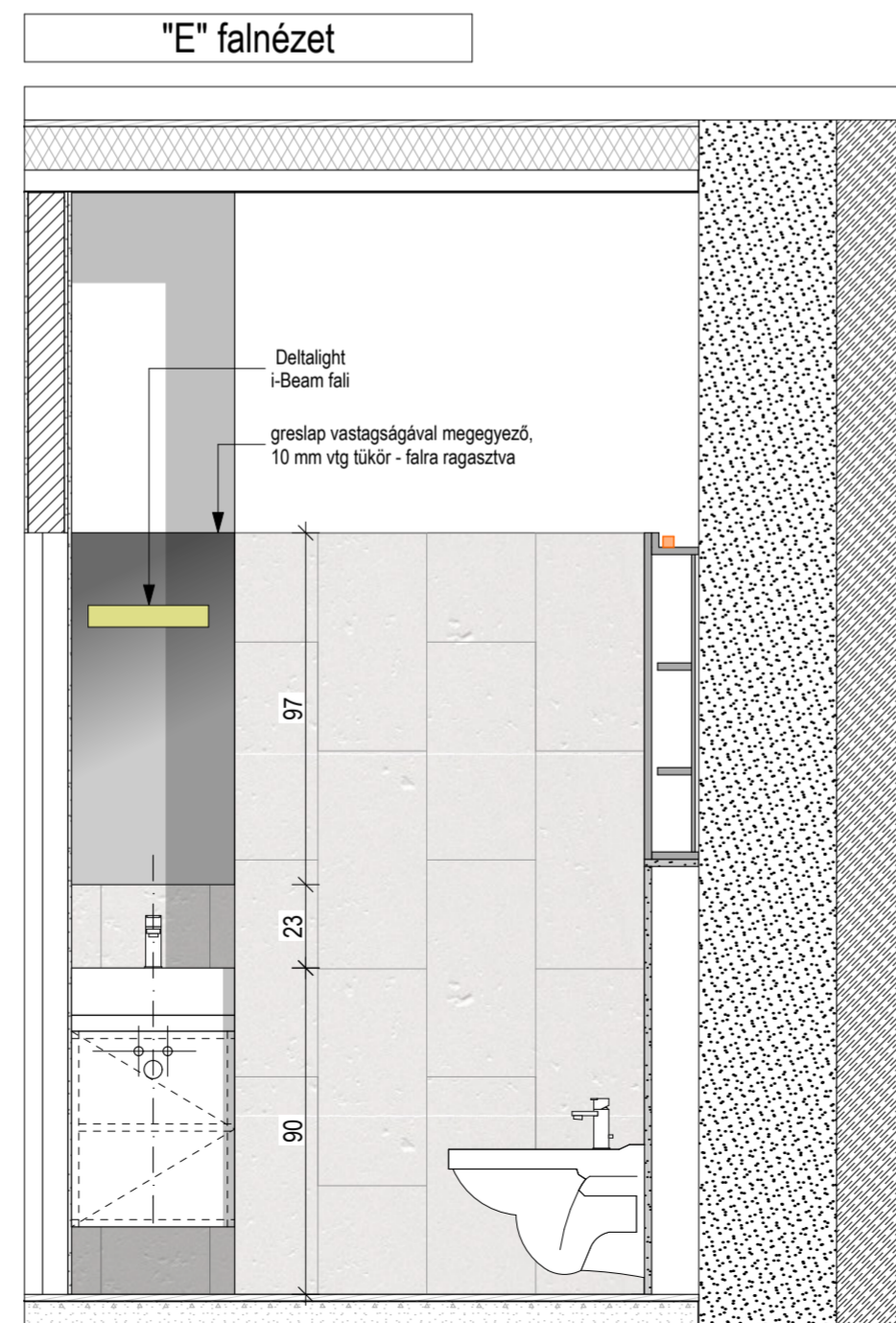
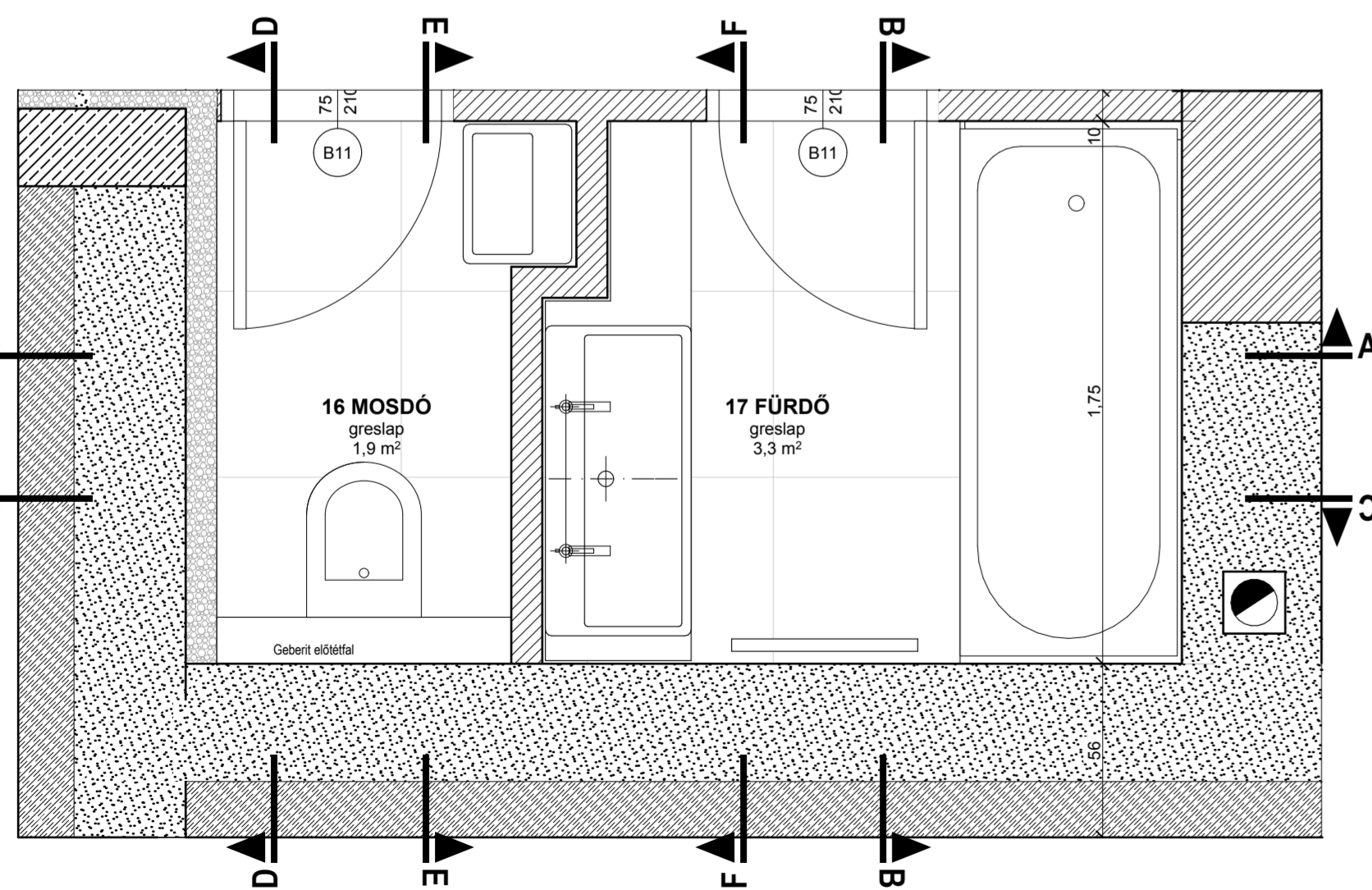

"E" falnézet

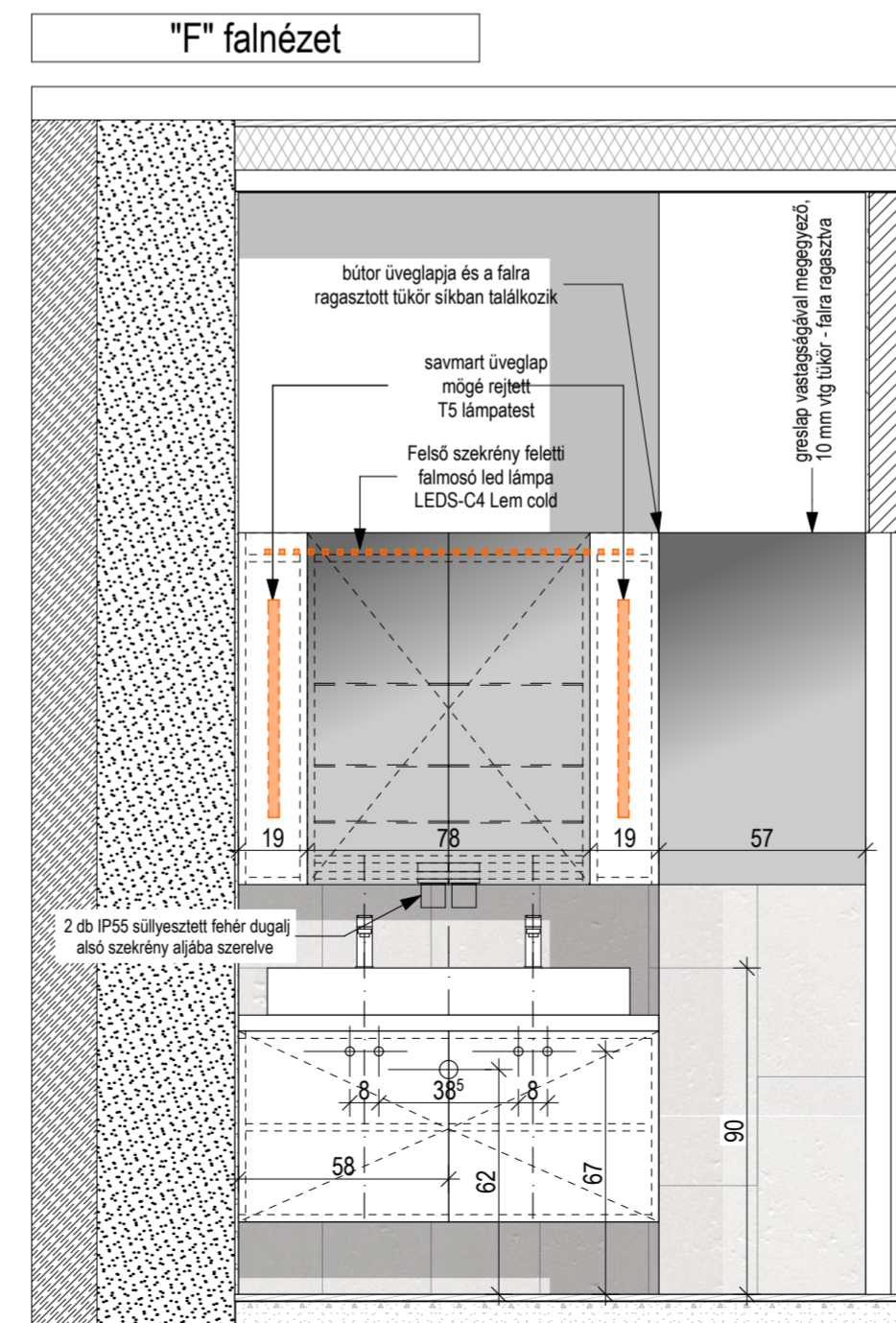

"F" falnézet

<p><b>Mosdókagylók:</b> 17 FÜRDŐ: Duravit Vero 100 cm széles, két csapteleppel</p> <p>16 MOSDÓ: Duravit Vero 45 x 35 cm kézmosó</p> <p><b>Mosdó csaptelepek:</b> Kludi Zenta - fehér, egykaros mosdócsaptelep</p> <p><b>Folyékony szappan adagoló:</b> Vola T10</p> <p><b>Töröközőtartó a mosdóhoz:</b> Vola T5 (gyűrű)</p> <p><b>WC</b> Duravit Happy D - konzolos</p> <p><b>Gebrit nyomólap:</b> Sigma20 fehér-krom</p> <p><b>WC kefe:</b> Vola T33 falra szerelt</p> <p><b>Fürdőkád:</b> Duravit - D-code 70 x170</p>	<p><b>Fal- és mennyezetfestés:</b> Tikkurila fehér</p> <p><b>Fal- és padlóburkolat:</b> Floorgres Natural 1.0 seashell shiny 30 x 60</p> <p><b>Munkalap és élezárása:</b> 1cm fehér Corian</p> <p><b>Bútor corpus:</b> Festett fehér vízálló MDF</p> <p><b>Bútor front:</b> Festett fehér vízálló MDF</p> <p><b>Bútorvasalat:</b> Blum kivételként</p> <p><b>Fogantyú:</b> Nyomógörgős csappantyú</p> <p><b>Tükör:</b> 10 mm vtg. csiszolt</p> <p><b>Fürdőkád csaptelep:</b> kludi zenta - fehér, termosztátos kádítóltó-zuhany cs.</p>
--	---

<p>PROJEKT: VILLAÉPÜLET FELÚJÍTÁSA Ábrahámhegy, Budacsányi út 4. Ir.sz.: 49204</p> <p>MEGBÍZÓ: 1031 Budapest, Szépliget út 105.</p> <p>GENERAL TERVEZŐ:            E P Í T É S Z M Ű T E R E M          BP. 1117 FEHÉRVÁRI ÚT 35.          TEL: 06-1-365-14-42          INFO@MCXVI.HU - WWW.MCXVI.HU</p> <p>SZOKOLYAI GABOR          építész, vezető tervező          E1-01-30/09</p> <p>KOVÁCS DÉNES          építész tervező</p> <p>TERV LAP MEGNEVEZÉSE:  <b>BELSOÉPÍTÉSZ KIVETELI TERV</b>          TERVEZETT ÁLLAPOT</p> <p>  </p> <p>16 FÜRDŐ FALNÉZETEI</p> <p>LÉPTÉK: 1:30</p> <p>DATUM: 2011.11.09</p>
---

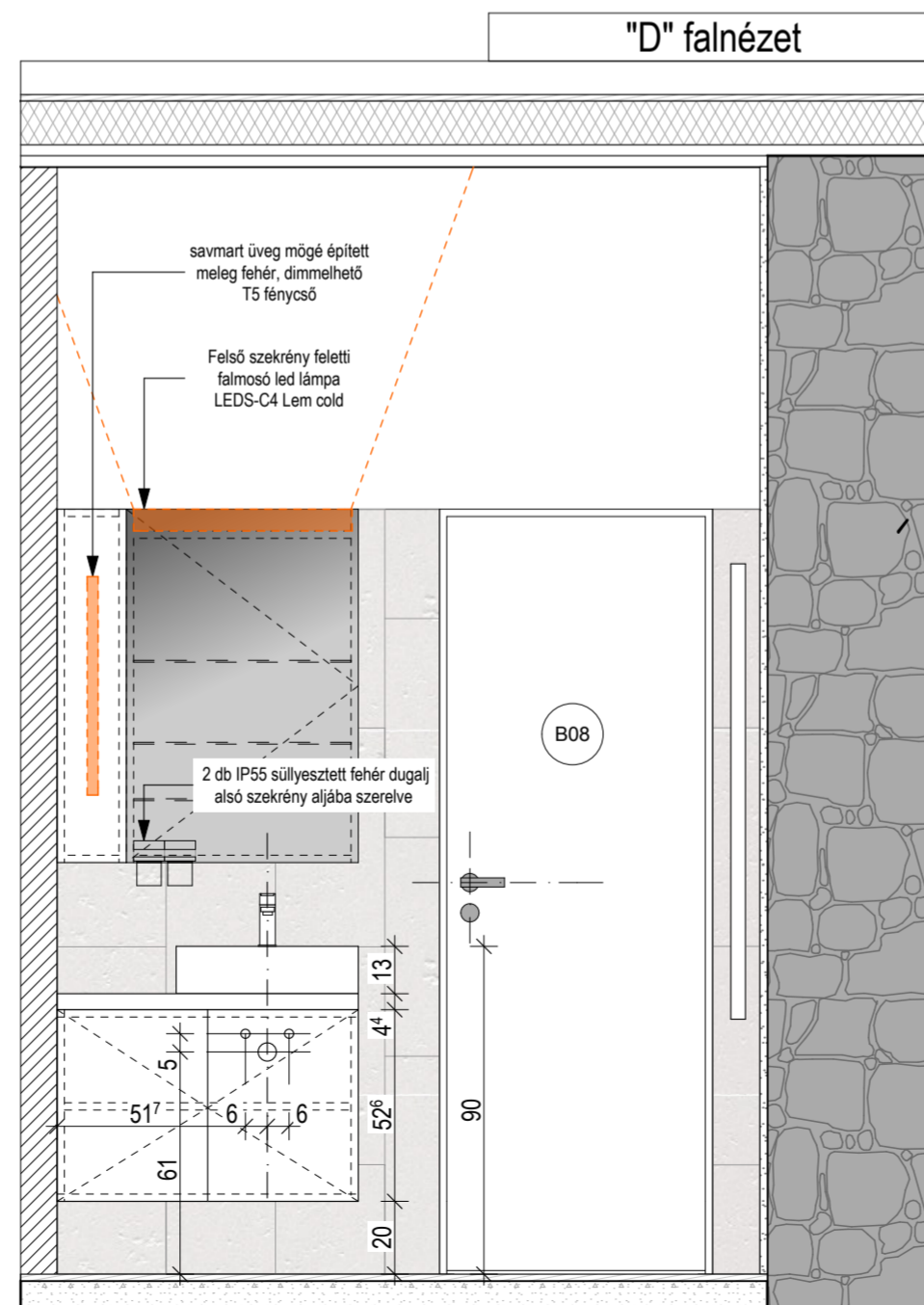
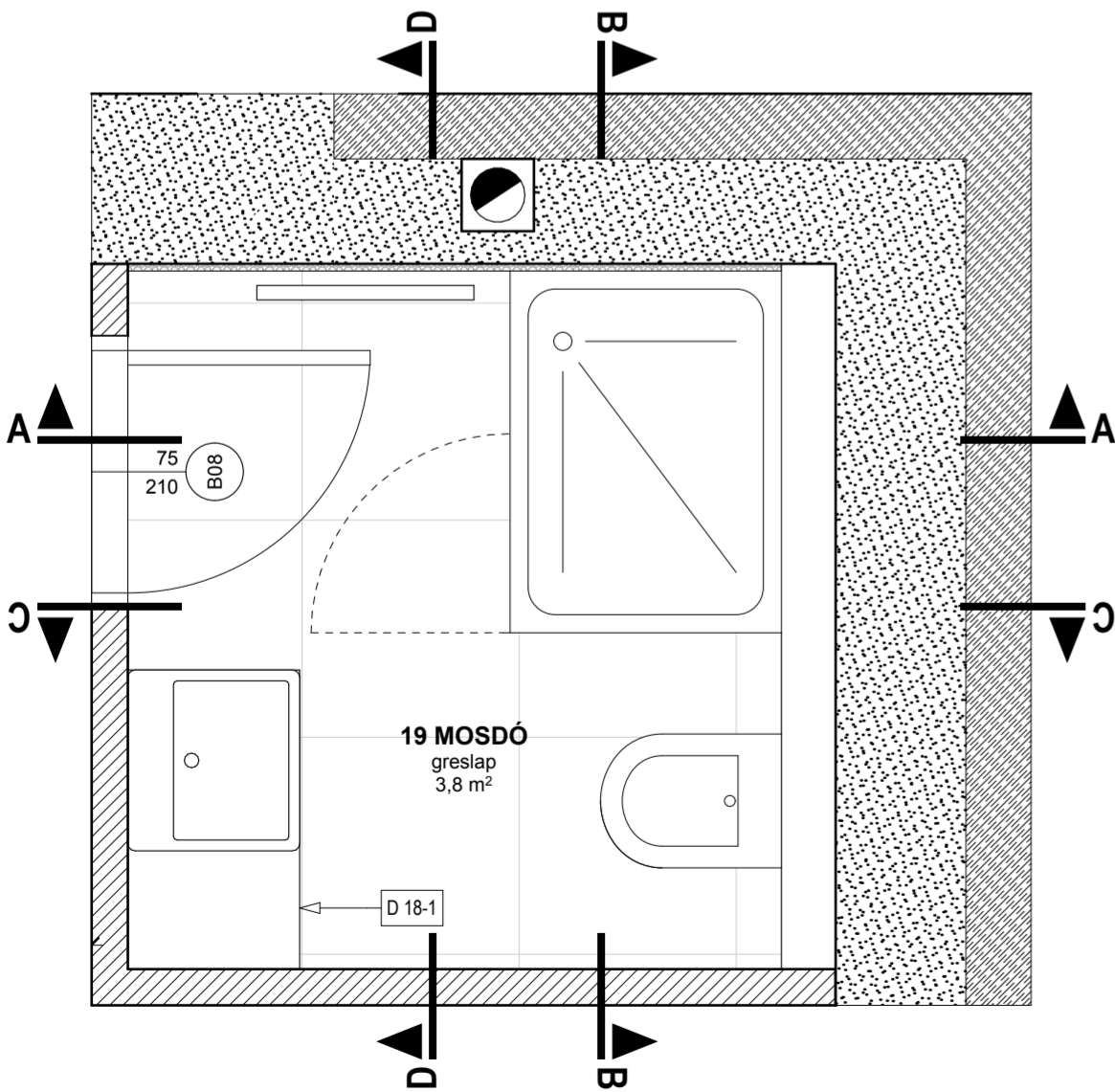
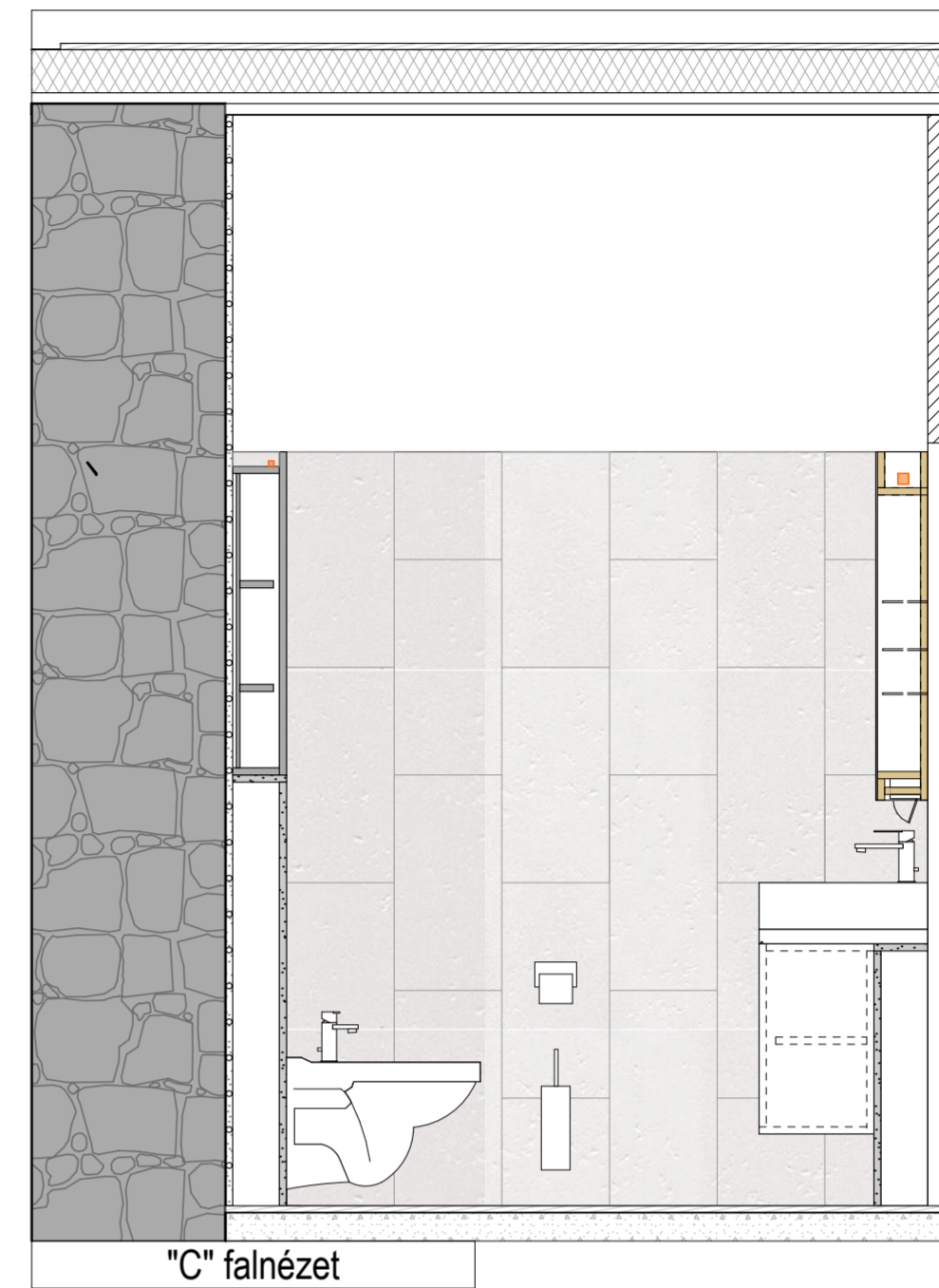
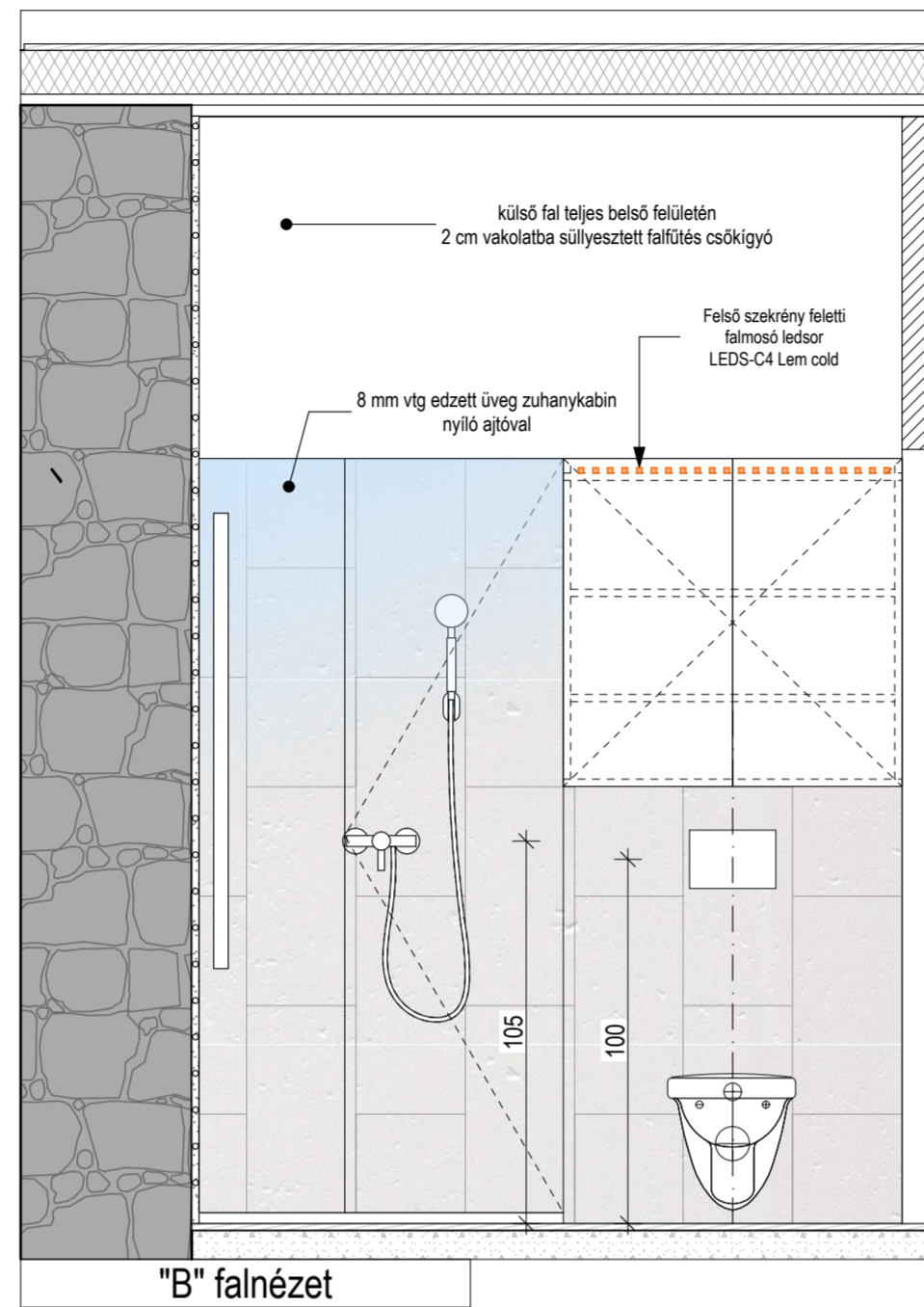
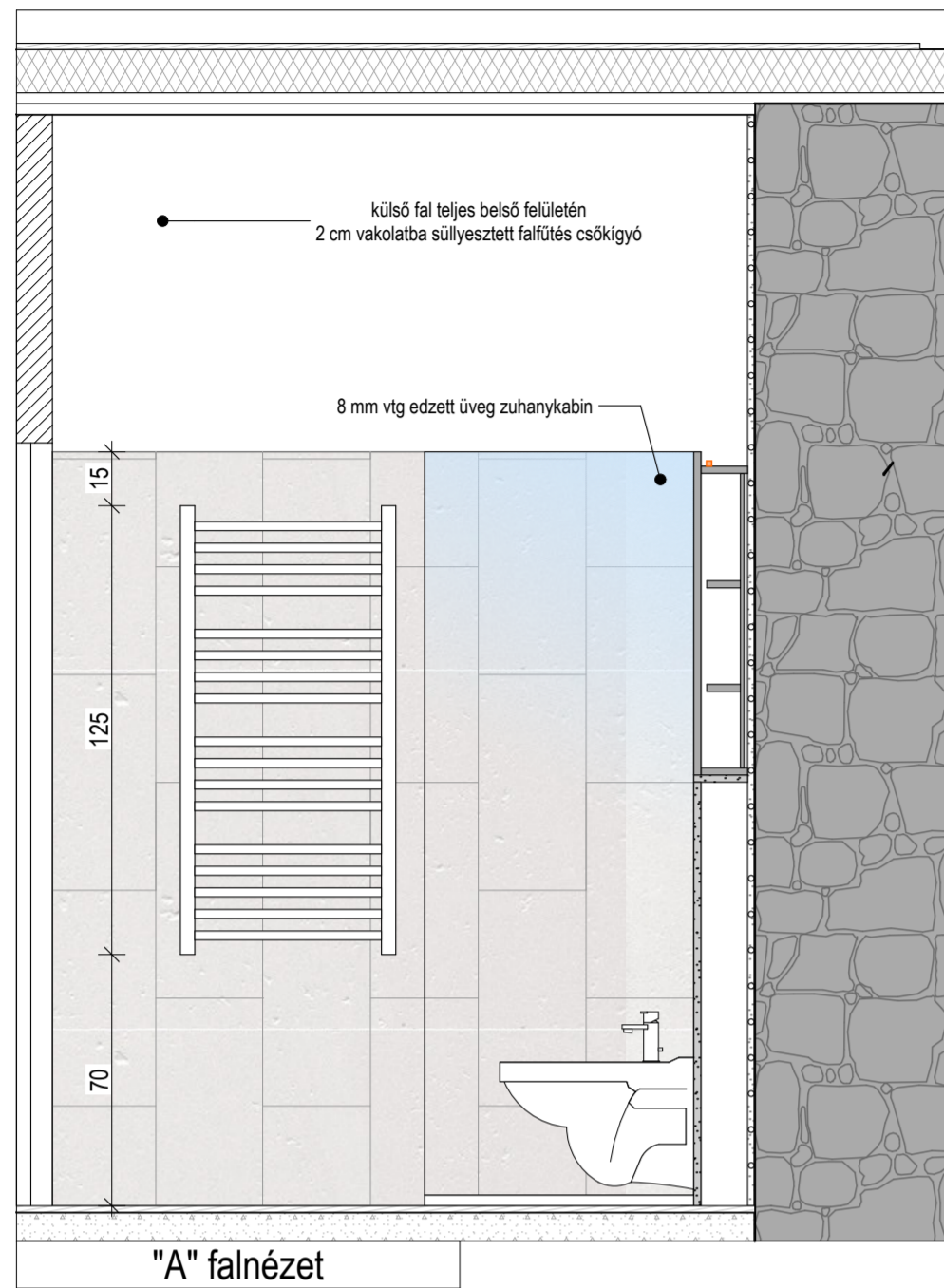

<b>Mosdó:</b> Duravit Vero D45450	<b>Fal- és mennyezetfestés:</b> Tikkurila fehér
<b>Mosdó csaptelep:</b> Kludi Zenta - fehér, egykaros mosdócsaptelep	<b>Fal- és padlóburkolat:</b> Floorgres Natural 1.0 seashell shiny 30 x 60
<b>Zuhanytálca:</b> Teuco - acrylic rectangulár 75 x 100	<b>Munkalap és élzárása:</b> 1cm fehér Corian
<b>Zuhany csaptelep:</b> Kludi Zenta - fehér, falba süllyesztett, egykaros zuhanycs.	<b>Bútor corpus:</b> Festett fehér vizálló mdf
<b>Zuhanykabin:</b> 8 mm vtg edzett üveg, nyíló ajtóval	<b>Bútor front:</b> Festett fehér vizálló mdf
<b>Folyékony szappan adagoló:</b> Vola T10	<b>Bútorvasalat:</b> Blum kivetőpántok
<b>Törölközőtartó a mosdóhoz:</b> Vola T5 (gyűrű)	<b>Fogantyú:</b> Nyomógörgős csappantyú
<b>WC:</b> Duravit Happy D - konzolos	<b>Tükör:</b> 10 mm vtg. csiszolt
<b>Geberit nyomólap:</b> Sigma20 fehér-króm	<b>Fürdőkád csaptelep:</b> kludi zenta - fehér, termosztátos kádítottó-zuhany cs.
<b>WC papírtartó:</b> Vola T12	
<b>WC kefe:</b> Vola T33 falra szerelt	

PROJEKT: <b>VILLAÉPÜLET FELÚJÍTÁSA</b> Abrahámhegy, Badacsonyi út 4. hrsz.: 40504			
MEGBÍZÓ: Dietz Miklós 1031 Budapest, Szépvölgyi út 105.		GENERAL TERVEZŐ: <b>MCXVI</b> ÉPÍTÉSZ MŰTEREM BP. 1117 FEHÉRVÁRI ÚT 35. TEL: 06-1-365-1442 INFO@MCXVI.HU - WWW.MCXVI.HU	
SZOKOLYAI GÁBOR építész, vezető tervező É1 01-3976		KOVÁCS DÉNES építész tervező	
TERV LAP MEGNEVEZÉSE: <b>BELSŐÉPÍTÉSZ KIVETELI TERV</b> <b>TERVEZETT ÁLLAPOT</b>			
B	K	1	0
SK	TERVZÁS	RAJZSZÁM	REJZÍC
		FILE	1:20
<b>19 MOSDÓ FALNÉZETEI</b>			
LÉPTÉK			
DATUM 2011.11.09.			

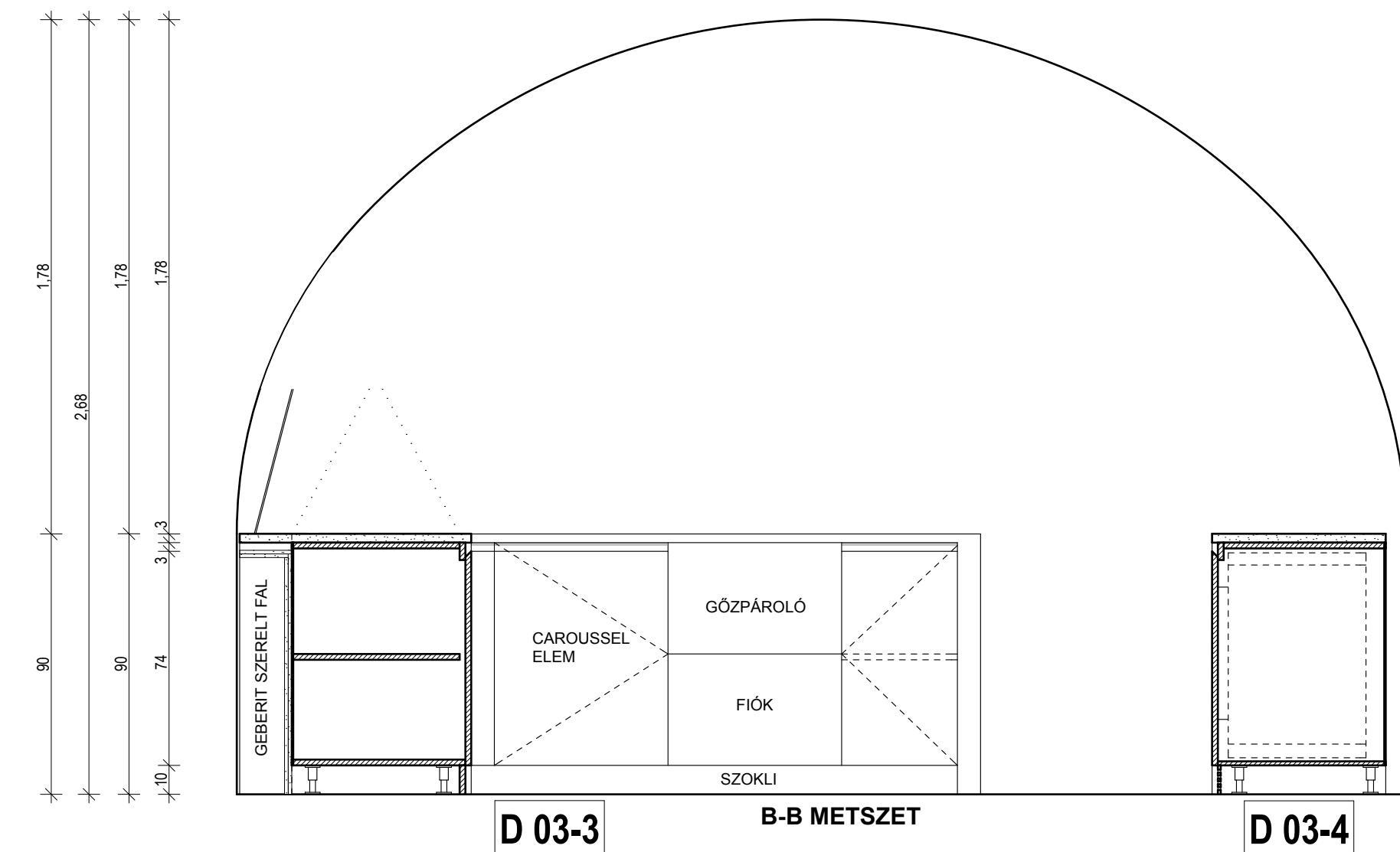
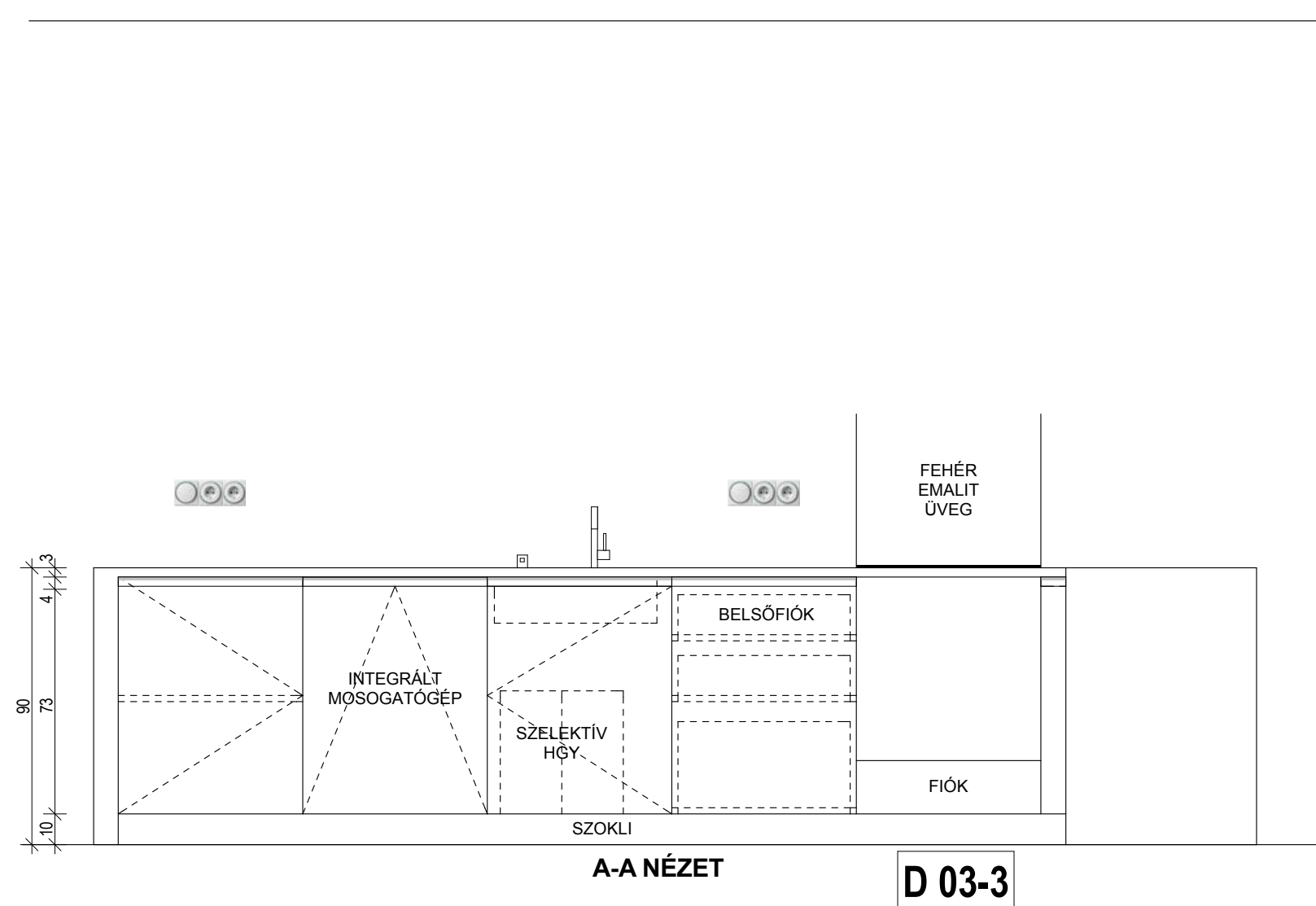
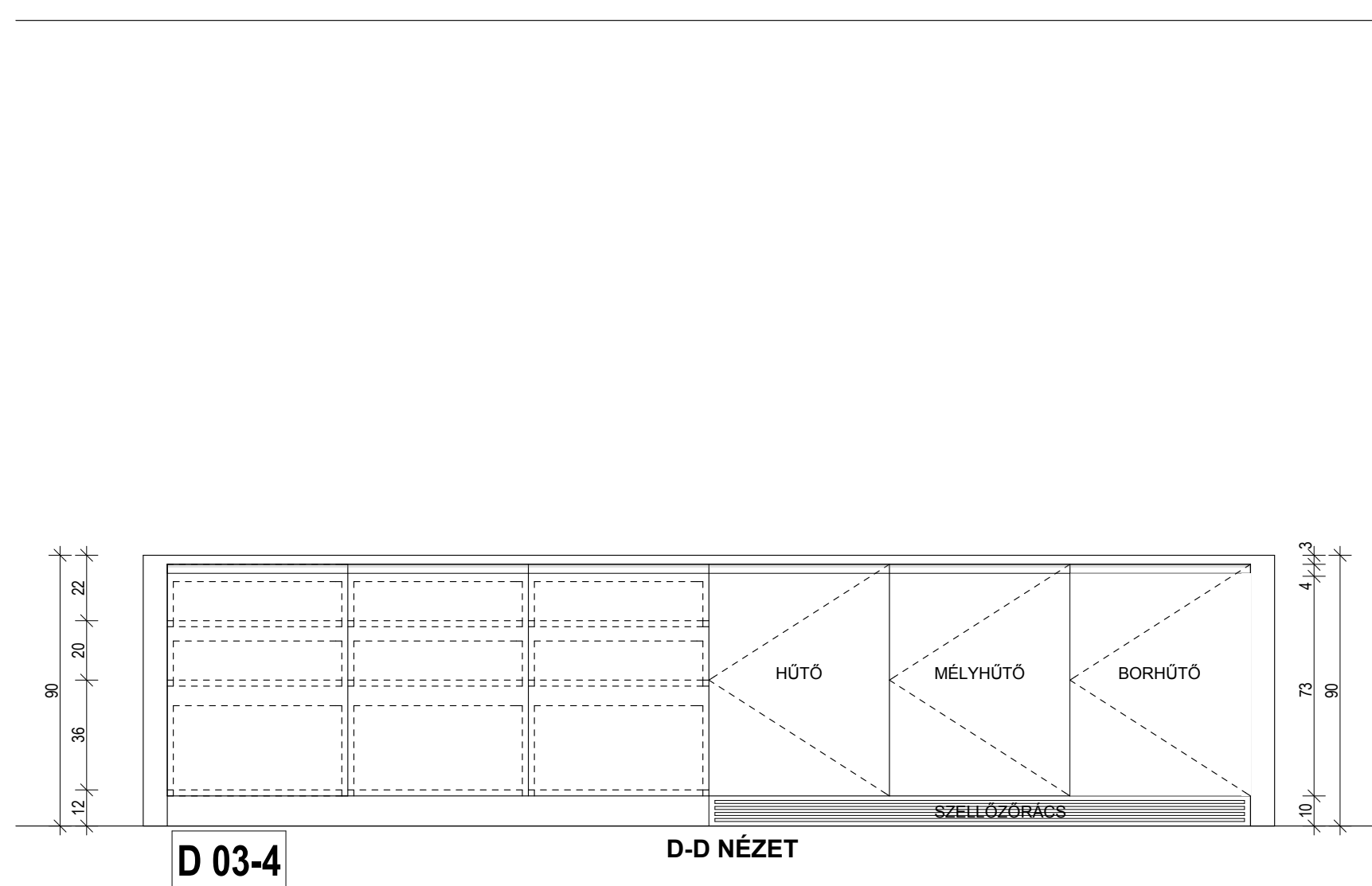

**Munkalap:**  
3cm fehér Corian

**Oldallap:**  
8cm fehér Corian

**Corpus:**  
fehér bútortalap

**Bútorfrontok:**  
porszórt fehér selymfényű

**Fogantyú:**  
Rejtett, a munkalap alatt gérben, fa, fehér

**Szokli:**  
3cm fehér Corian

**Frontvasalat:**  
Blum kivetőpántok

**Fiókvasalatok:**  
Blum görgős behúzó sínes

**Hulladékátroló:**  
Hafele

**Sarokelemek:**  
Hafele carousel vasalat

**Mosogatótál:**  
Blanco Axia 6s Silgranit Fehér, Munkalap alá

**Csaptelep:**  
BlancoInus -S zuhanyfejes, mm selymfényű

**Mosogatószór adagoló:**  
Blanco torre

**Hűtő egyedi szokli szellőzőrács:**  
1cm fehér Corian marva

**Konyhai gépek:**

**Sütő:**  
Miele H 5461 B BRWS (beépíthető, fehér)

**Főzőlap:**  
Miele KM 5613

**Gőzpároló:**  
Miele DG 3460 brws (beépíthető, fehér)

**Szagelszívó:**  
Miele DA 5690 W BRWS

**Hűtő:**  
Whirlpool ARZ 005/A+ pult alá építhető

**Mélyhűtő:**  
Whirlpool AFB 828/A+

**Borhűtő:**  
Miele KWT 4154 UG-1

**Mosogatógép:**  
Miele G 1173 SCV (rejtett kezelőpaneles)

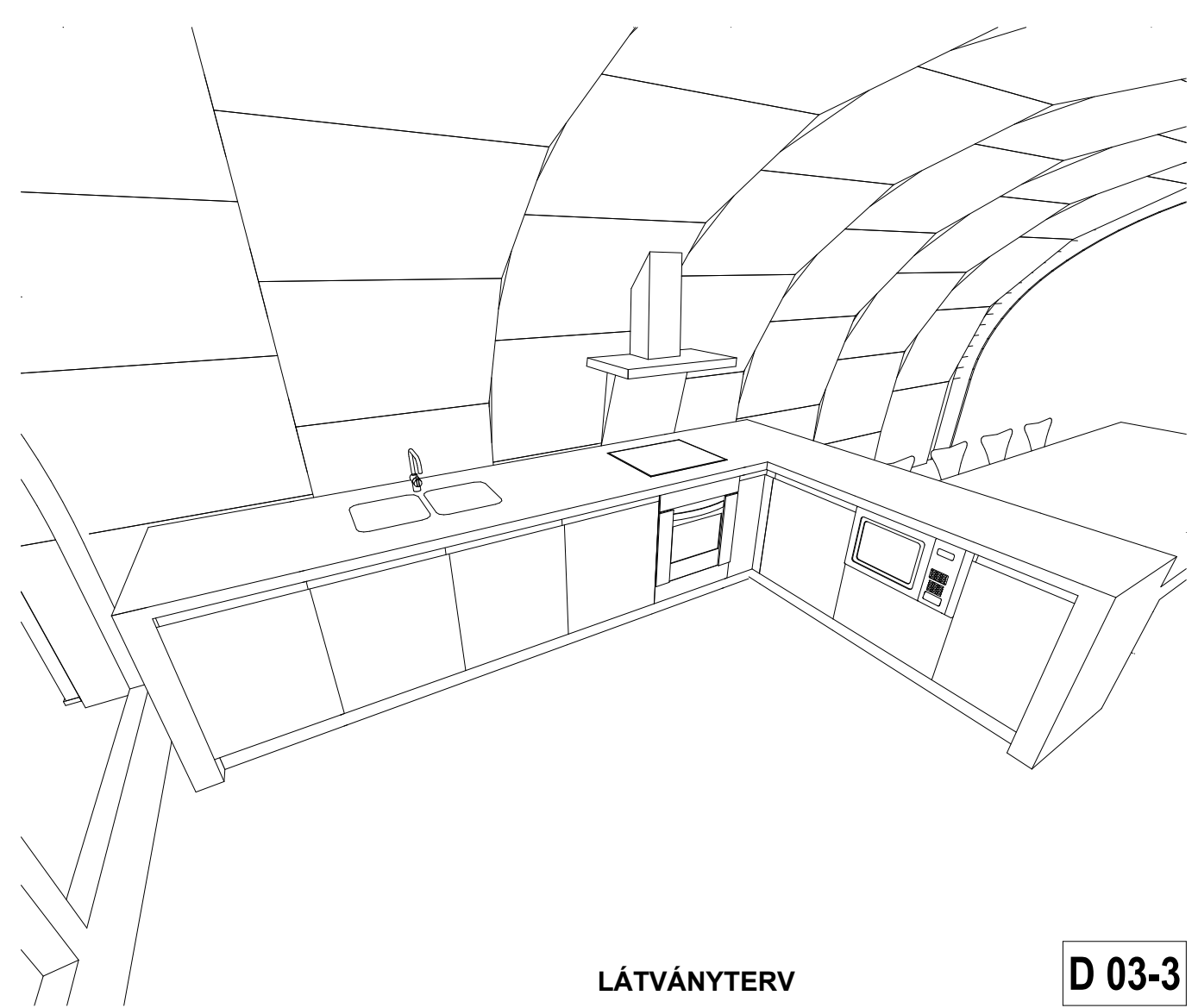
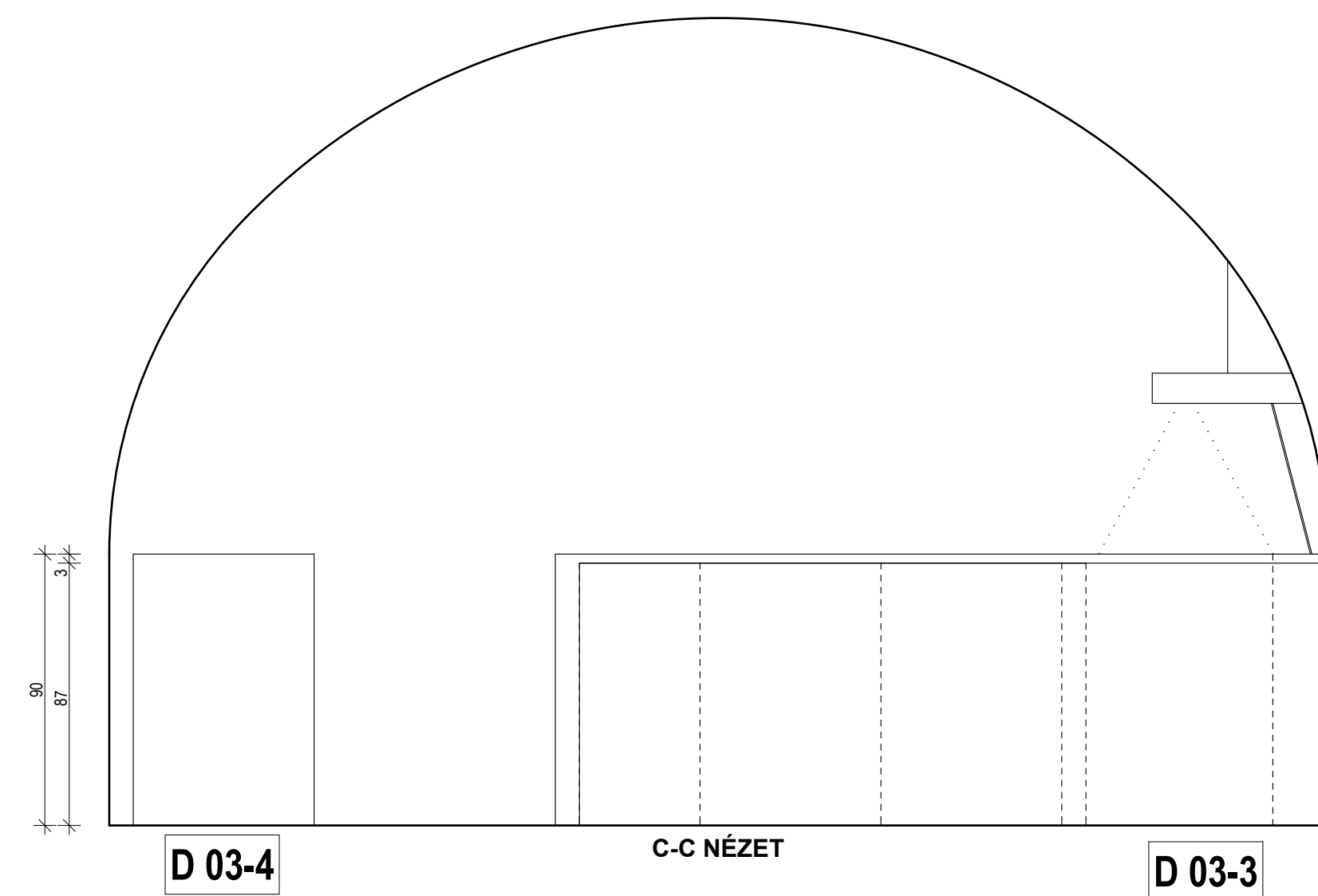
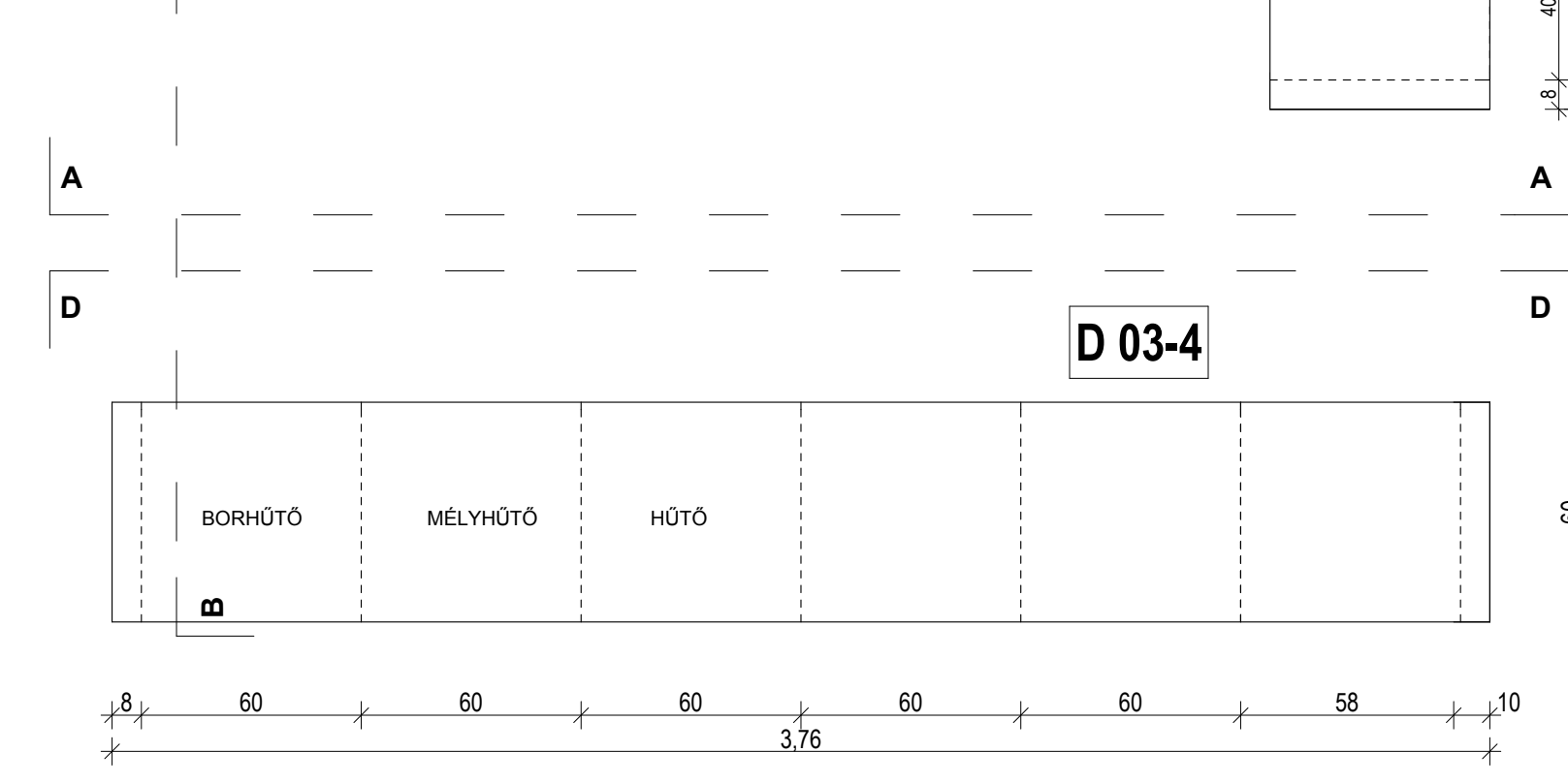
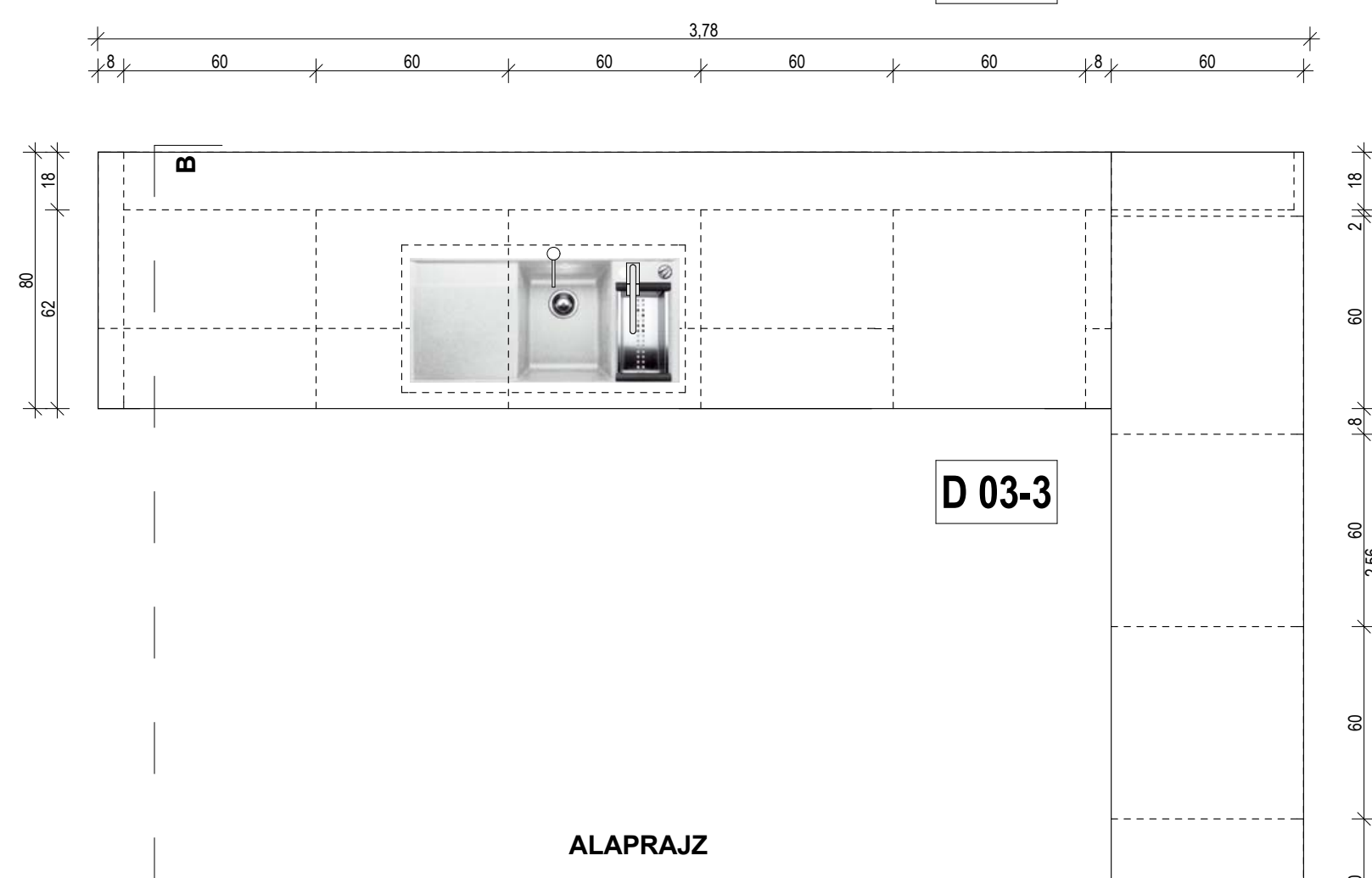

LÁTVÁNYTERV

D 03-3

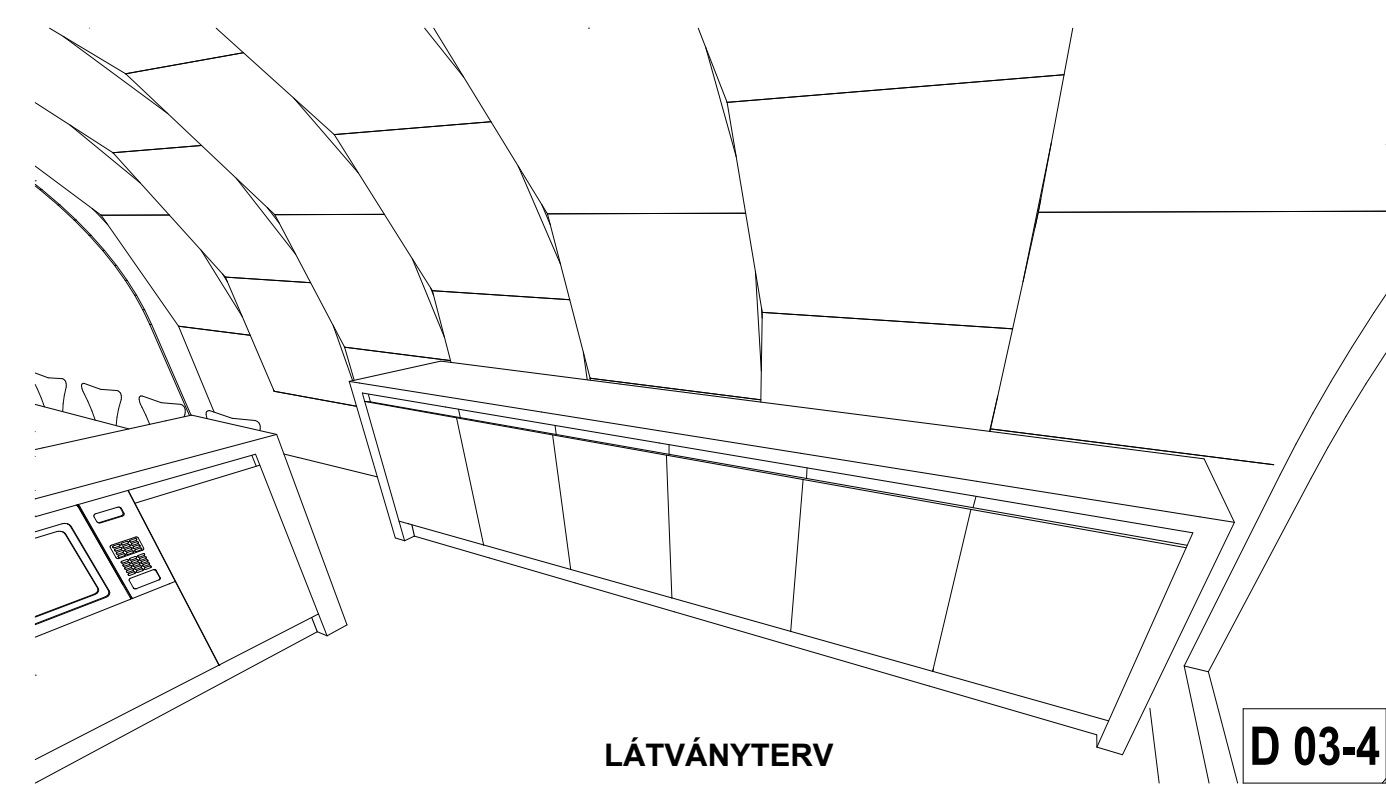

LÁTVÁNYTERV

D 03-4

**Megjegyzés:**  
Gyártás előtt a méreteket ellenőrizni kell!!  
Gyártás előtt a tervezővel egyeztetni kell!!  
Kiviteli minőségi kategória: "A"

PROJEKT:	VILLAÉPÜLET FELÚJÍTÁSA
MEGBÍZÓ:	1031 Budapest, Széplőgyári út 105.
GENERAL TERVEZŐ:	<b>MEXVI</b> É P I T É S Z M Ű T E R V E N I BP. 1117 FÉHÉRVÁRI ÚT 35. TEL: 06-1-365-14-42 INFO@MCXVI.HU - WWW.MCXVI.HU
SZOKOLYAI GÁBOR	KOVÁCS DENES
építész tervező	építész tervező
ET: 01/2019	
TERVLEÍRÁS MEGNEVEZÉSE:	BELSŐÉPÍTÉS KIVITELI TERV
TERVEZETT ÁLLAPOT	
B K 1 1 0	
LEÍRÁS	KONYHABŰTOR TERVE
DÁTUM	2019.11.06.

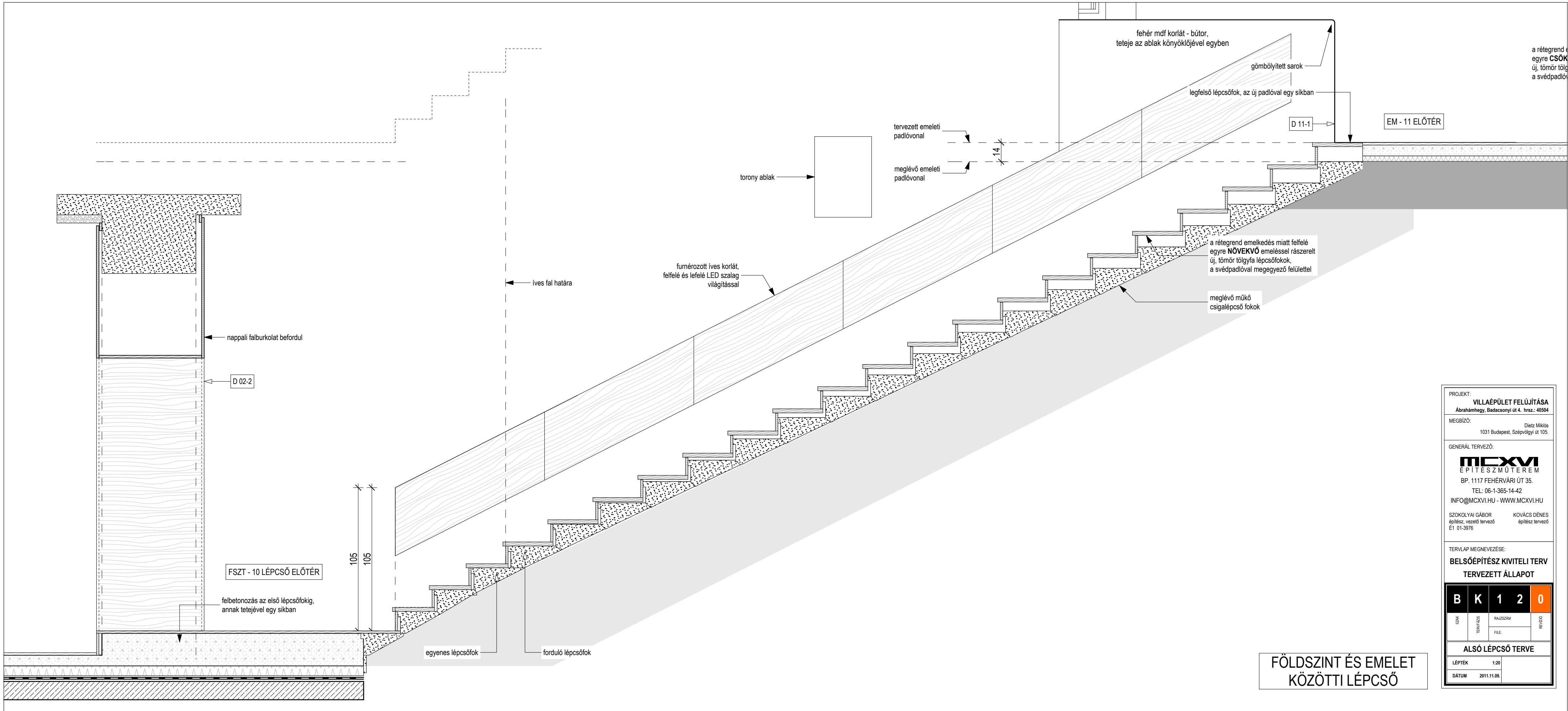

a rétegrand emelkedés miatt felfelé egyre NÖVEKVŐ emeléssel rászerezelt új, tömör tölgyfa lépcsőfokok, a svédpadlóval megegyező felülettel

PROJEKT: **VILLAÉPÜLET FELÚJÍTÁSA**  
 Ábrahámhegy, Badacsonyi út 4. hrsz.: 40504

MEGBÍZÓ: Dietz Miklós  
 1031 Budapest, Szépvölgyi út 105.

GENERÁL TERVEZŐ:  
**MCXVI**  
 ÉPÍTÉSZMŰTEREM  
 BP. 1117 FEHÉRVÁRI ÚT 35.  
 TEL: 06-1-365-14-42  
 INFO@MCXVI.HU - WWW.MCXVI.HU

SZOKOLYAI GÁBOR építész, vezető tervező É1 01-3976  
 KOVÁCS DÉNES építész tervező

TERVLAP MEGNEVEZÉSE:  
**BELSŐÉPÍTÉS KIVITELI TERV**  
**TERVEZETT ÁLLAPOT**

B	K	1	2	0
SZOK	TERVLAP	RAJZSZÁM	REVÍZIÓ	
		FILE:		

**ALSÓ LÉPCSŐ TERVE**

LÉPTEK	1:20
DÁTUM	2011.11.09.

**FÖLDSZINT ÉS EMELET KÖZÖTTI LÉPCSŐ**

EMELET ÉS TORONY  
KÖZÖTTI LÉPCSŐ

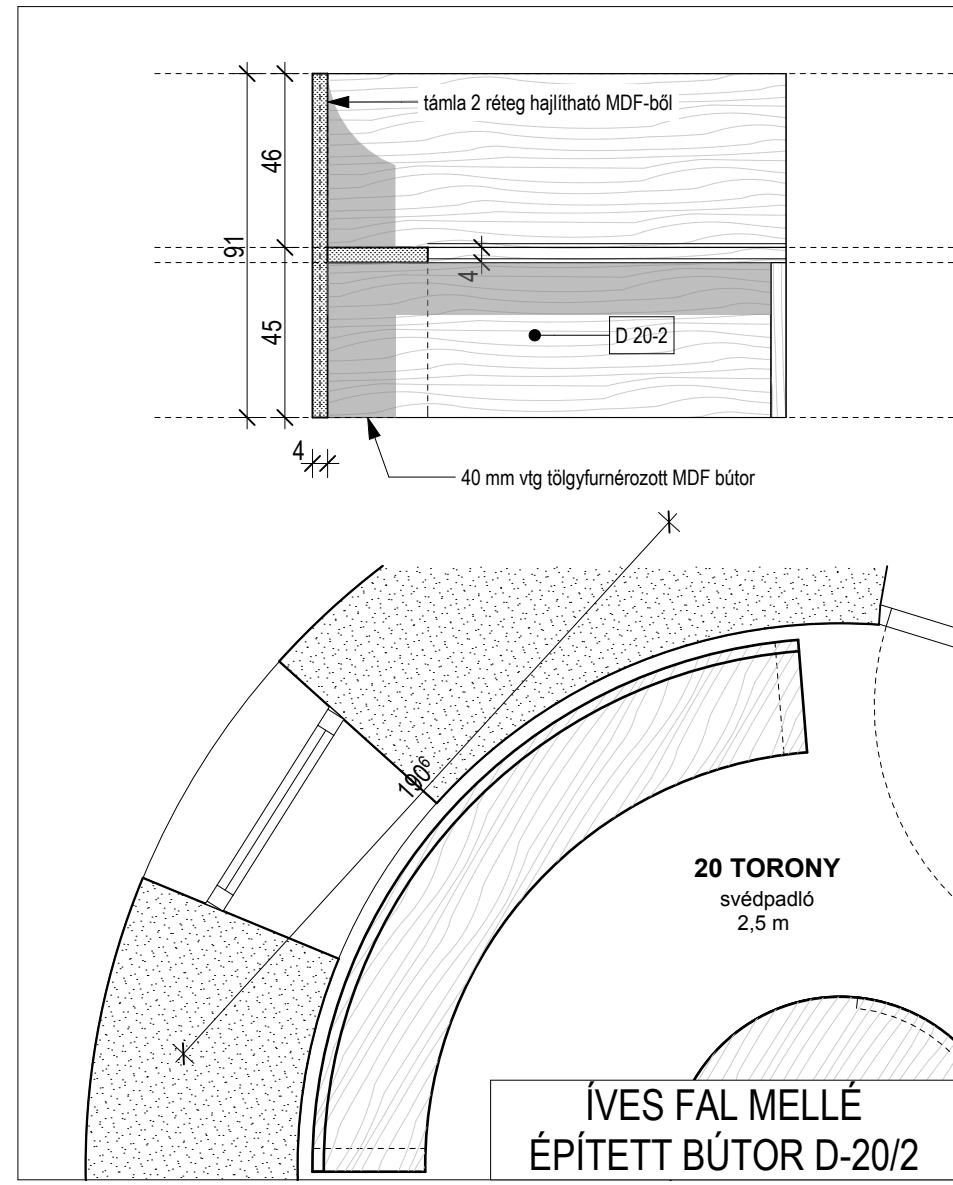

legfelső lépcsőfok, közvetlenül  
a régi lépcső tetejére ragasztva

TETŐ - 20 TORONY

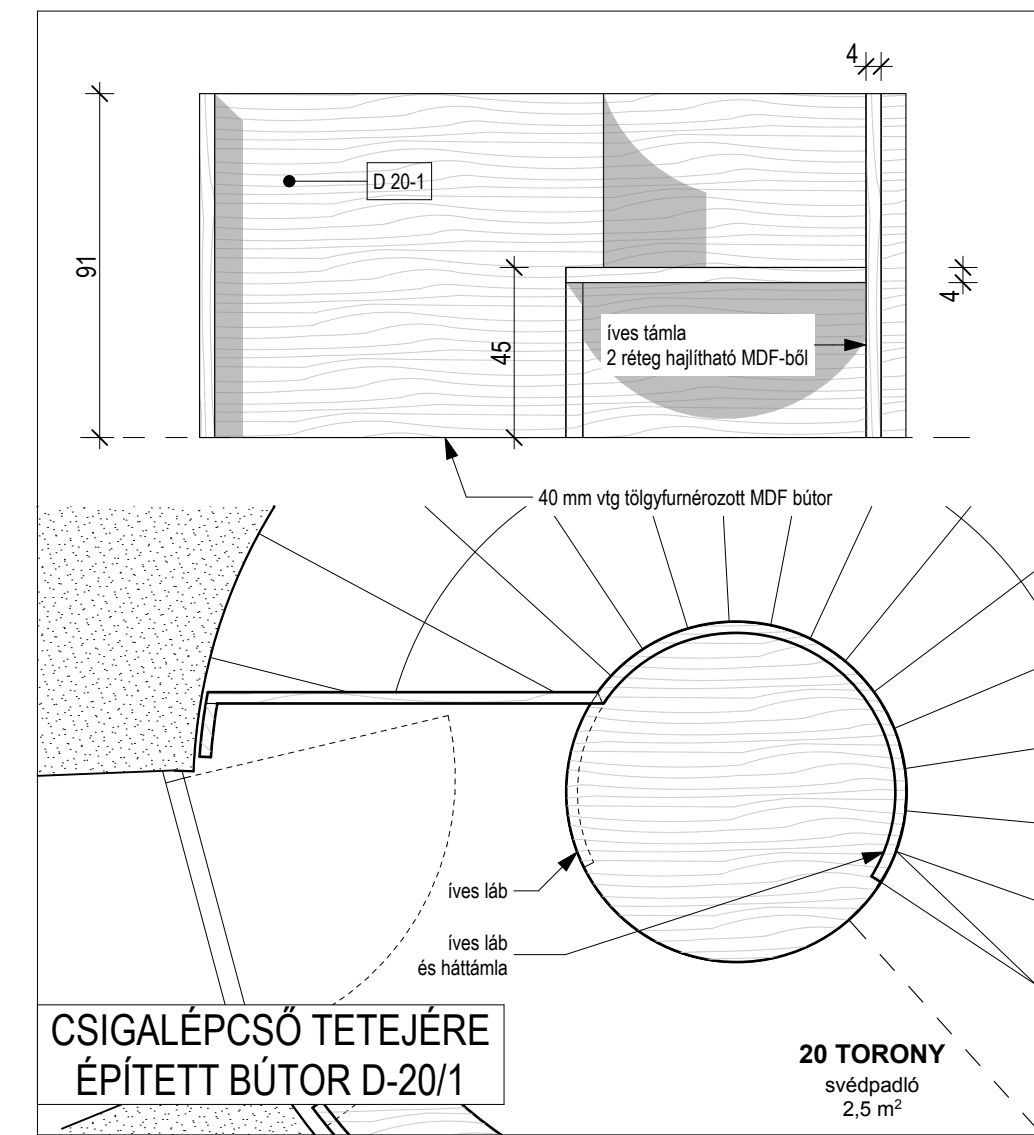

a rétegrnd emelkedés miatt felfelé  
egyre CSÖKKENŐ emeléssel rászertelt  
új, tömör tölgyfa lépcsőfokok,  
a svédpadlóval megegyező felülettel

meglévő műkö  
csigalépcső fokok

EM - 11 ELŐTÉR

PROJEKT:  
VILLAÉPÜLET FELÚJÍTÁSA  
Ábrahámhegy, Badacsonyi út 4. hrsz.: 40504

MEGBÍZÓ:  
Dietz Miklós  
1031 Budapest, Szépvölgyi út 105.

GENERÁL TERVEZŐ:  
**MCXVI**  
ÉPÍTÉSZ MŰTEREM  
BP. 1117 FEHÉRVÁRI ÚT 35.  
TEL: 06-1-365-14-42  
INFO@MCXVI.HU - WWW.MCXVI.HU

SZOKOLYAI GÁBOR  
építész vezető tervező  
É1 01-3976

KOVÁCS DÉNES  
építész tervező

TERVLAP MEGNEVEZÉSE:  
**BELSŐÉPÍTÉSZ KIVITELI TERV  
TERVEZETT ÁLLAPOT**

<b>B</b>	<b>K</b>	<b>1</b>	<b>3</b>	<b>0</b>
SZÁM	TERVÁZS	RAJZSÁM	FILE	REVIZÓ

**FELSŐ LÉPCSŐ TERVE**

LÉPTÉK

DÁTUM 2011.11.09.