

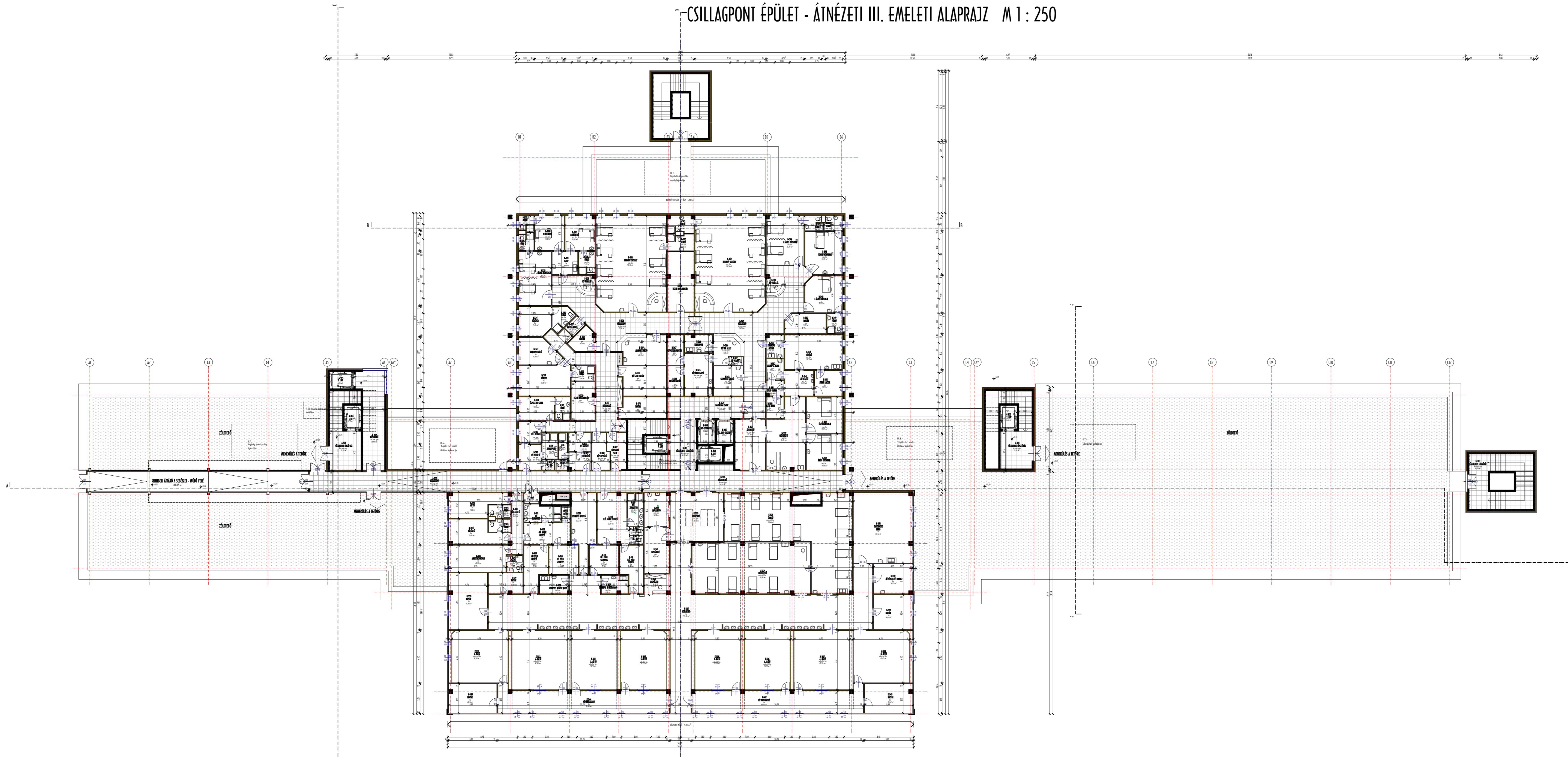

CSILLAGPONT ÉPÜLET - ÁTNÉZETI III. EMELETI ALAPRAJZ M 1 : 250



| | |
|---|--------------------------|
| RÉSZEK BORSOD - ABAJ - ZEMPLÉN MEGYEI KÖRHÁZ ÉS EGYETEMI OKTATÓ KÖRHÁZ MISKOLC, Szentpéteri Kapu 72 - 76. | |
| ÉPÜLETI HELYE MISKOLC, Szentpéteri Kapu 72 - 76. Hrsz.: 3086/9 | |
| GENERALTERVEZŐ  ÉPÍTÉSZETI TERVEZŐIRODA 3525 MISKOLC, DÉRYNÉ U. 2. műepitesz@muepitesz.hu Tel: 46/413-644 * Fax: 46/504-325 | |
| SZAKAI TERVEZŐ | |
| MUNKÁK MEGNEVEZÉSE CSILLAGPONT KÖRHÁZ LÉTREHOZÁSA A B.-A.-Z. MEGYEI KÖRHÁZ ÉS EGYETEMI OKTATÓ KÖRHÁZBAN | |
| KÖRÖSSZÁM MŰP - 408 - 02 | DÁTUM 2009. június hó |
| RAZZ MEGNEVEZÉSE ÁTNÉZETI III. EMELETI ALAPRAJZ | RAZZSZÁM E_CSP_04_1 |
| TERVEZŐ ÉPÍTÉSI ENGEDÉLYEZÉSI TERV | LÉPTÉK M = 1 : 250 |
| TERVEZŐK | |
| ÉPÍTÉZ VEZETŐ TERVEZŐ PUSKÁS PÉTER | É-1-05-0103/07 |
| ÉPÍTÉZ TERVEZŐ D. SÚMEGI KLÁRA | É-05-0023/08 |
| ÉPÍTÉZ TERVEZŐ DURBÁK GYÖRGY | É-05-0022/08 |
| ÉPÍTÉZ TERVEZŐ MORVAI DÁVID | |
| ÉPÍTÉZ TERVEZŐ OLÁH DÁNIEL | |
| ÖRÖKSZABVÁZSI TERVEZŐ IFJ. PÓLYA ENDRE | EG-1-13-7358 |
| ÉPÜLETKONSTRUKCIÓS TERVEZŐ KERÉNYI LÁSZLÓ | 1-1-05-0241 |
| ÉPÜLETKONSTRUKCIÓS TERVEZŐ CSEKŐ ZOLTÁN | 6-1-05-0622 |
| ÉPÜLETKONSTRUKCIÓS TERVEZŐ CSERVENYÁK GÁBOR | 6-1-05-0143 |
| ÉPÜLETKONSTRUKCIÓS TERVEZŐ MÜNNICH GÁBOR | V-1-05-0239 |
| SZERKEZETTERVEZŐ KISVÁRDAI LÁSZLÓ | BM OKF 648/02 |
| ÉPÜLETKONSTRUKCIÓS TERVEZŐ SZÉCHENYI SÁNDOR | |
| ÚT- ÉS KÖZLEKÉSEK TERVEZŐ MÁRKUS GYÖRGY | V2-1-05-0461 |
| KÖR- ÉS SÁVTERVEZŐ TERVEZŐ BERKES CSILLA | K-2-05-0439/06 |
| KÖZLEKÉSI TERVEZŐ KONVICS ZSÓLT | I-096/2008 |
| RENDELÉSI SZÁMTERVEZŐ NAGY BENEDEK | |
| KÖNYVTÁRSZABVÁZSI TERVEZŐ NAGY MIHÁLY TAMÁS | |
| EZEN TERV AZ 1999. ÉVI LXXVII. TV. ÉRTELMÉBEN SZERZŐI JOGVÉDELÉSEN ALATT ÁLL. A TERV FELDOLGOZÁSA JÖGZÁRÓ ARCHICAD 11 PROGRAMMAL TÖRTÉNT | |