ÚJ, TERVEZETT RÉTEGRENDEK:

**R1j**
- 1rtg greslap burkolat ragasztva
- 10cm aljzatbeton simított felülettel
- 1rtg geotextil elválasztó réteg
- 15cm tömörített zúzottkő

**R1g**
- 8cm beton térkő burkolat
- 15cm fektető zuzalék
- 1rtg Dörken Delta geo drain quattro drain réteg
- 30cm rétegenként tömörített agyag réteg
- szükség szerint tömörített feltöltés változó vastagságban
- jelenlegi szint

**R1e**
- csiszolt szerkezeti vasbeton réteg statikai terv szerint (változó vastagságban)
- poroszsüveg födém (változó magasságú és talpszélességű I-tartók között 30×15×7⁰ cm nagyméretű tégla boltozás)
  Id. : statikai tervlapok
  - 3cm simított vakolat
  - 5cm heraklith hőszigetelés

**R1c**
- csiszolt szerkezeti vasbeton réteg statikai terv szerint (változó vastagságban)
- poroszsüveg födém (változó magasságú és talpszélességű I-tartók között 30×15×7⁰ cm nagyméretű tégla boltozás)
  Id. : statikai tervlapok

**R1a**
- 3-4 cm terazzo burkolat
- változó feltöltés
- 15 cm nagytégla poroszsüveg I 150-es tartók között

**R1i**
- 4cm beton lap burkolat homokbeszórással
- 15cm tömörített zúzottkő réteg

**R1h**
- 10 cm vtg vasalt aljzatbeton csiszolt felülettel
- technológiai szigetelés
- 5cm lépésálló PS úsztató réteg
- 20 cm vb szerkezeti födém statikai terv szerint
- 5 cm heraklith hőszigetelés

**R1f**
- 20 cm közetgyapot hőszigetelés
- változó feltöltés
- 15 cm nagytégla poroszsüveg födém I acél tartók között

**R1d**
- 20cm közetgyapot hőszigetelés
- dongaboltozat (30×15×7⁰ cm nagyméretű téglából)

**R1b**
- 3-4 cm terazzo burkolat
- változó feltöltés
- 15 cm nagytégla dongaboltozat

MEGLÉVŐ MEGMARADÓ RÉTEGRENDEK:

**R2**
- 10 cm kiskockakő
- 5 cm homok ágyazat
- 1 rtg 200 g/m2 felülettömegű geotextilia
- 1 cm felületszivárgó
- 1 rtg 150 g/m2 felülettömegű geotextilia
- 4 cm lépésálló, zártcellás hőszigetelés
- csapadékvíz elleni szigetelés
- 10 cm vasalt aljzat (Q4-2/150x150 háló, 2 szál átfedéssel)
- meglévő födém
- lélegző vakolat
- szilikát bázisú festés (RAL 3003)

**R3**
- 2 cm greslap burkolat
- 5 cm aljzatbeton
- 1 rtg. PE-fólia, technológiai szigetelés
- 4 cm hőszigetelés talajnedvesség elleni szigetelés beton kiegyenlítőréteg
- meglévő aljzat

## A-A METSZET

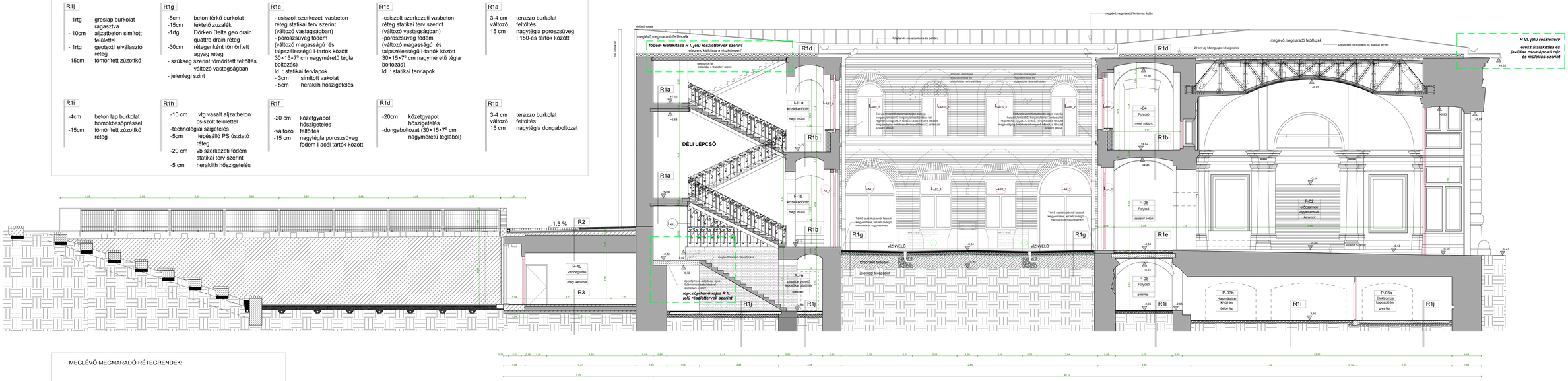


## B-B METSZET

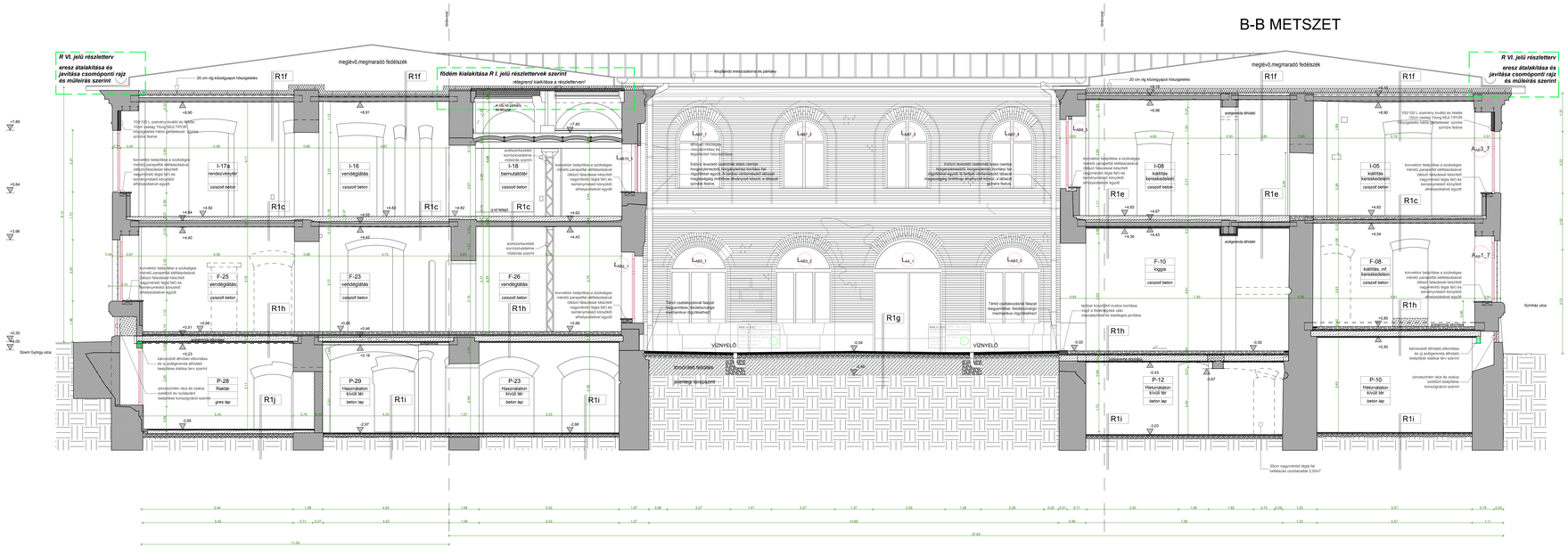


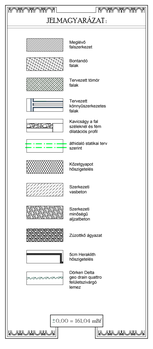


VOLT HONVÉD FŐPARANCSNOKSÁG ÉPÜLETE

HASZNÁLHATÓVÁ TÉTEL

KIVITELI TERV

tárgy: rajzszám megnevezése
A-A és B-B METSZET

dátum: 2013. február
méretarány: 1:50

megrendelő:
A BUDAI VÁRNEGYED ÉS A FERTŐDI ESTERHÁZY KASTÉLY ÉS A KÚRIA MEGÚJTÁSÁÉRT FELELŐS KORMÁNYBIZTOS
Dr. Zambó Ferenc kormánybiztos
Szemes Péter kormánybiztosi referens

Kulturális tanácsadó:
Ekmel Ákos vezető szakértő, TM díjas építész

tervező:
VÁRGONDNOKSÁG NONPROFIT KFT.
1014 BUDAPEST, SZIRMAI U. 5-7.

| | |
|---|---|
| Deák Zoltán | építész vezető tervező, É1 01-0810 |
| Kilcsegi Antal | projekt irányító |
| Schauer Dávid | építész munkatárs |
| Berendi Attila | |
| Szabó Szilvia | építész DIATA DOR Architekten KG |
| Erdélyi Robert | építész munkatárs |
| Erdélyi-Csiszár Judit | építész munkatárs |
| Szabó Ádám | építész munkatárs |
| Simon Máté | építész munkatárs |
| Erdélyi Erika | építész munkatárs |
| Mészáros Ilona | művészettörténész (MÉSZKART Bt.) |
| Légrádi János | statikus tervező |
| Szigyártó Gábor | gépész tervező (SMG-SZIG) |
| Rudas Ferenc | villamosmű tervező (Dunagroup-project) |
| Horváth Ákos | gazdaságossági (SMG-SZIG) |
| Markus András | egyvezető igazgató |

A rajz a szerzői jogról szóló 1999. évi LXXVI. törvény 7§-ban meghatározott szerzői jogi védelem alatt áll. A rajz az azon szerepelő adatokkal és tartalommal csak a szerző engedélyével felhasználható fel.

RAJZ SZÁMA: É 07