CSP4

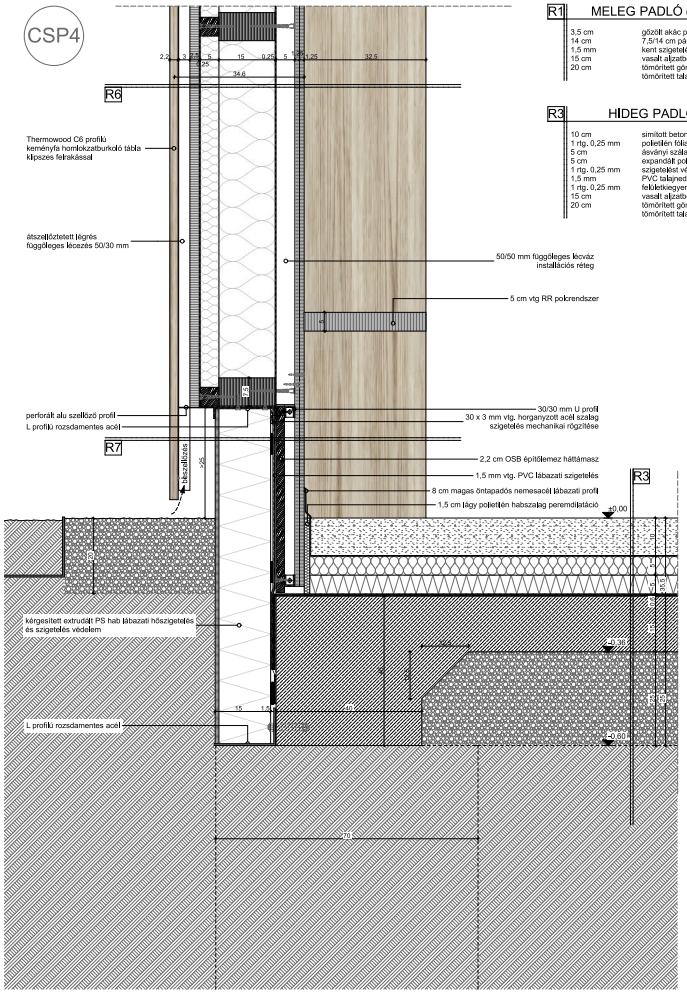


| R1 | MELEG PADLÓ (tornác, előtér) |
|---|---|
| 3,5 cm | gőzölt akác padló |
| 14 cm | 7,5/14 cm pámafa |
| 1,5 mm | kent szigetelés |
| 15 cm | vasalt aljzatbeton |
| 20 cm | tömörített gömbölyszemű kavics tömörített talaj |

| R3 | HIDEG PADLÓ (fűtött helyiség) |
|---|---|
| 10 cm | simított beton |
| 1 rtg. 0,25 mm | polietilén fólia technológiai szigetelés |
| 5 cm | ásványi szálas hőszigetelés |
| 5 cm | expandált polisztirolhab hőszigetelés |
| 1 rtg. 0,25 mm | szigetelést védő félkemény PVC fólia |
| 1,5 mm | PVC talajnedvesség elleni szigetelés |
| 1 rtg. 0,25 mm | feltöltéskiegyenlítő ipari fólia |
| 15 cm | vasalt aljzatbeton |
| 20 cm | tömörített gömbölyszemű kavics tömörített talaj |

| R6 | OLDALFAL |
|---|---|
| 2,2 cm | Thermowood C6 profilú keményfa homlokzatburkoló tábla, klipszes felrakással |
| 3 cm | átszellőztetett légrés/ közötte függőleges lécezés 50/30 mm |
| 2,4 cm | OSB lemez (lézgárás) |
| 1 rtg 0,2 mm | páraáteresztő fólia |
| 5 cm | ásványi szálas hőszigetelés/ közötte 5/5 cm fa tartóváz |
| 15 cm | ásványi szálas hőszigetelés/ közötte 7,5/15 cm RR szelemen |
| | láng és biológiai kártevők ellen védve |
| 0,25 mm | párazáró fólia |
| 5 cm | installációs réteg/ közötte 5/5 cm fa tartóváz |
| 2,5 cm | gipszkarton belső burkolat |

| R7 | OLDALFAL (lábazat) |
|---|---|
| 2,2 cm | Thermowood C6 profilú keményfa homlokzatburkoló tábla, klipszes felrakással |
| 3 cm | átszellőztetett légrés/ közötte függőleges lécezés 50/30 mm |
| 15 cm | extrudált polisztirolhab hőszigetelés/ |
| 1 rtg. 0,25 mm | szigetelést védő félkemény PVC fólia |
| 1,5 mm | PVC vízszigetelés |
| 1 rtg. 0,25 mm | feltöltéskiegyenlítő ipari fólia |
| 2,2 cm | OSB lemez |
| 3 cm | installációs réteg |
| 2,5 cm | gipszkarton belső burkolat |

CSP5

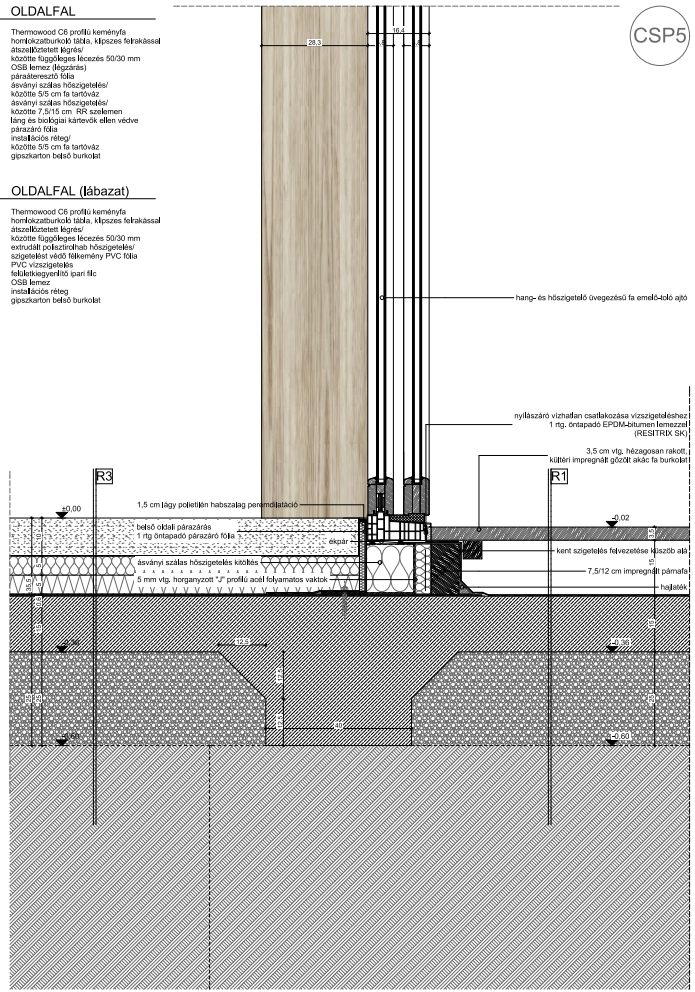


FAZEKAS ÉS ALKOTÓHÁZ
MAGYARSZOMBATFA

RÉSZLETRAJZOK M = 1:5

HORVÁTH GERGELY
DIPLOMATERV
BME ÉPÍTÉSZMÉRNÖKI KAR
LAKÓÉPÜLETTERVEZÉSI TANSZÉK