



**EAU DE LA REINE DE HONGRIE**

A királynévíz vagy magyar víz (franciául: eau de Hongrie vagy Eau de la Reine de Hongrie) volt az első európai alkohol bázisú parfüm és orvosság.

Megjelenése a 14. század végéhez köthető. A legenda szerint a parfüm Erzsébet magyar királyné parancsára készült el. A recept dokumentálása a 17. század közepére tehető, így az összetevők és azok aránya az évszázadok alatt elhomályosodott.

A legismertebb recept szerint úgy készült, hogy frissrozsmaringot (és valószínűleg kakukkfűvet) erős szeszrel (borpárlattal) desztilláltak. Későbbi változatokba már levendula, menta, zsálya, majoránna, kosztusz, narancsolaj és citrom is került.

- LEVENDULA, ROZMARING, KAKUKKFŰ
- BOR - BORPÁRLAT
- MŰEMLÉKI ÉPÜLET



Balaton-Fehérvár, Tapolca

Bebatár

Malomköz

Vízmalom együttes, Alsómalom



- 1- Alföld - kamilla, boróka
- 2- Északi középhegység - feketebodza, csipkebogyó
- 3- Balaton-felvidék - levendula
- 4- Baja, Kalocsa - kakukkfű, bazsalikom, majoránna
- 5- Bakony, Zirc - anyaróz
- 6- Nyugat-Dunántúl - mák
- 7- az ország egész területén - náriatörvis, kapor, koriander

**GYÓGYNÖVÉNY KÖRZETEK**

**- PARFÜM MANUFAKTÚRA -**



helyszín: TAPOLCA

Malomköz

**ALSÓ - MALOM**



**MAGYARORSZÁG BORVIDÉKEI**



közelkedés a belvárosban



forgalomtól elzárt területek a belvárosban



műemlék és helyi védettség alatt álló épületek

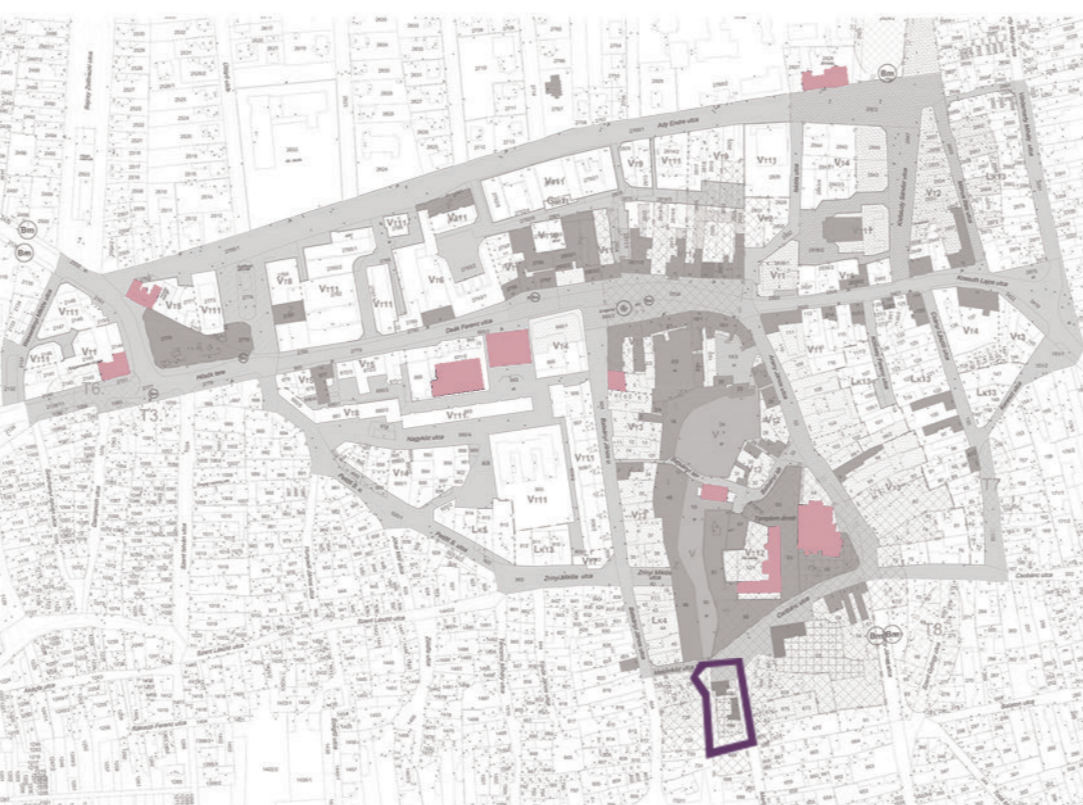

középületek

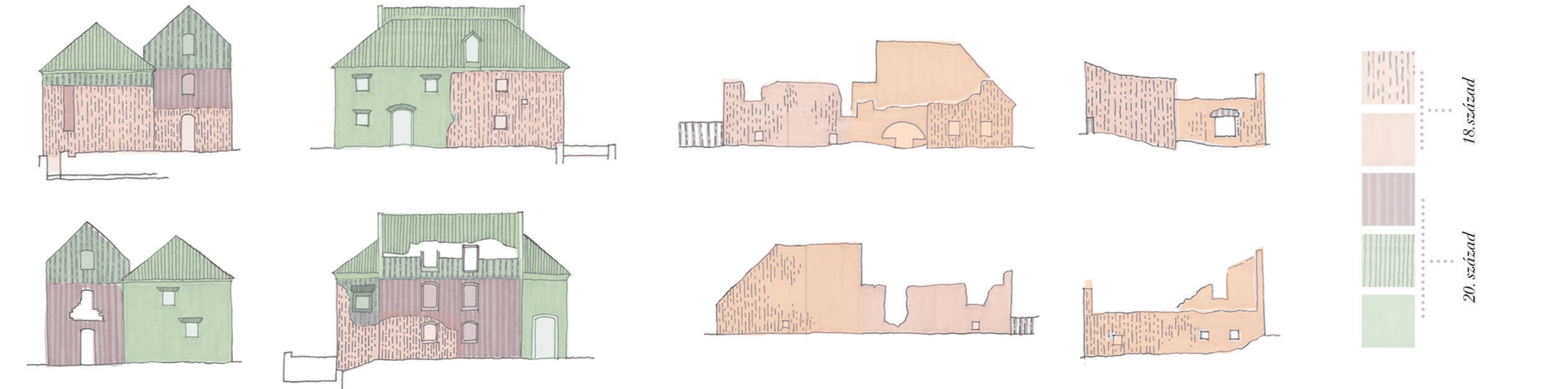

malom homlokzatai

molnár lakás homlokzatai

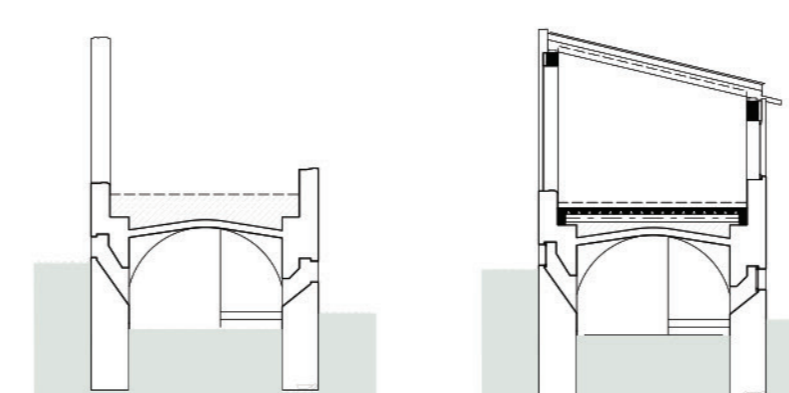

molnárház, meglévő és új metszete m 1:200

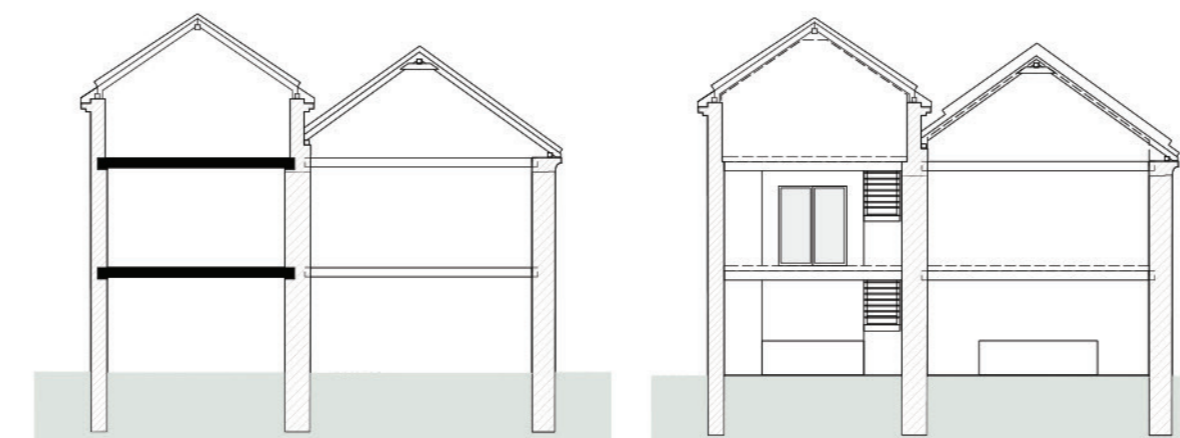

malom meglévő és új metszete m 1:200

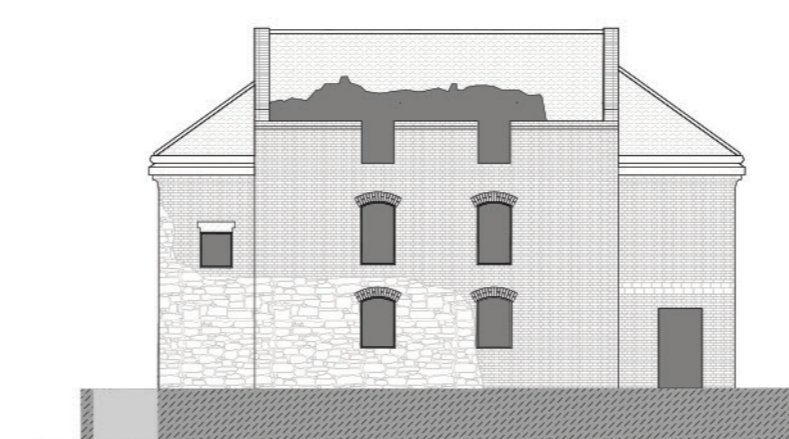

malom déli homlokzata m 1:200

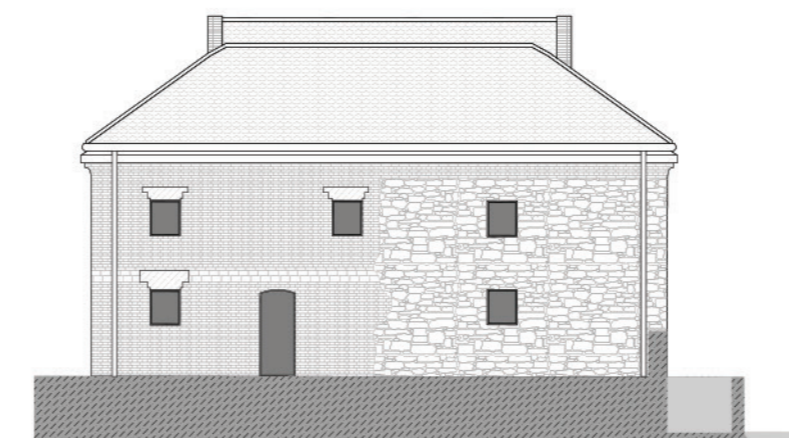

malom északi homlokzata m 1:200

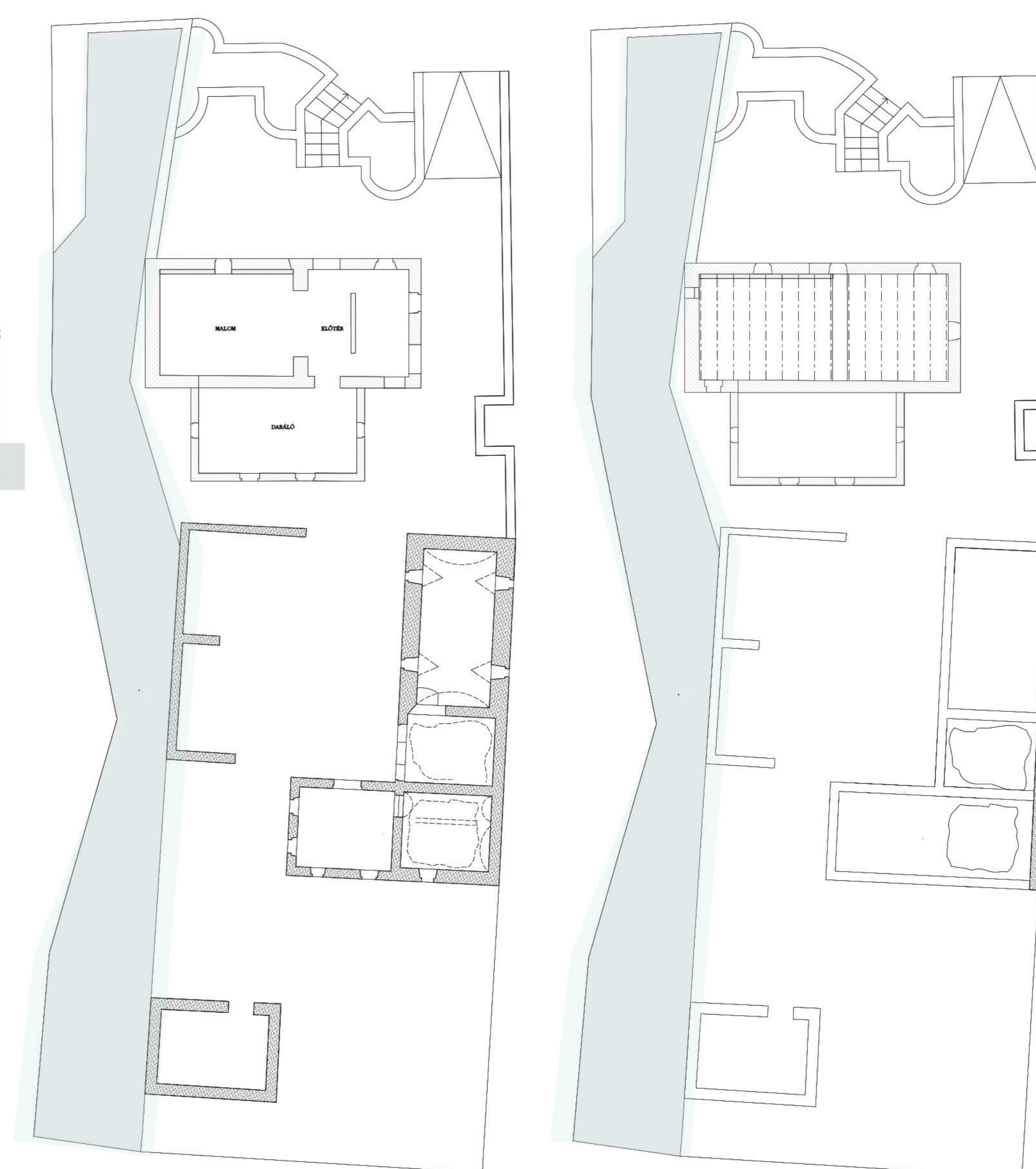

földszinti alaprajz m 1:200

emeleti alaprajz m 1:200

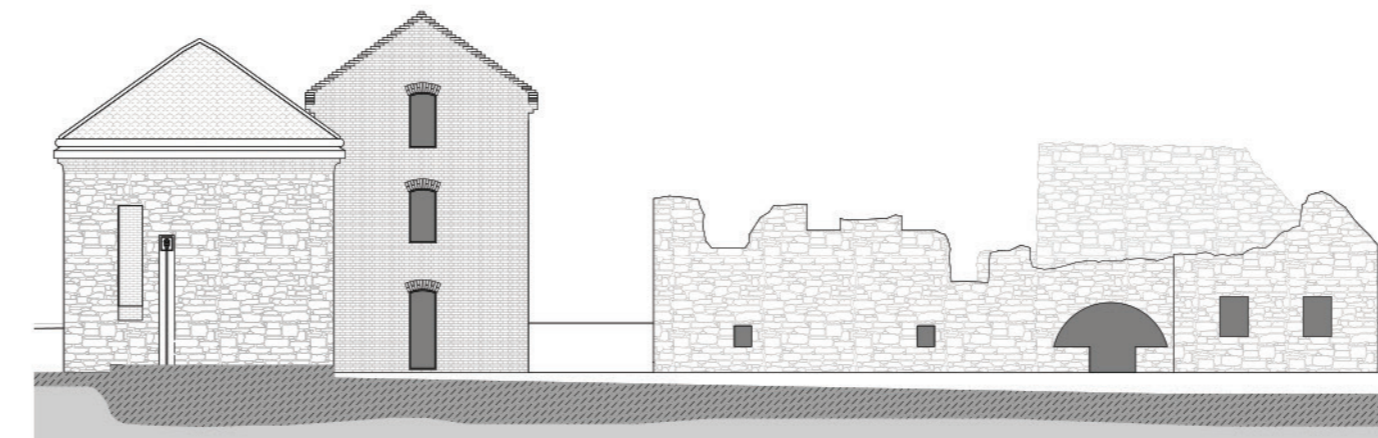

malom és molnárház nyugati homlokzata m 1:200

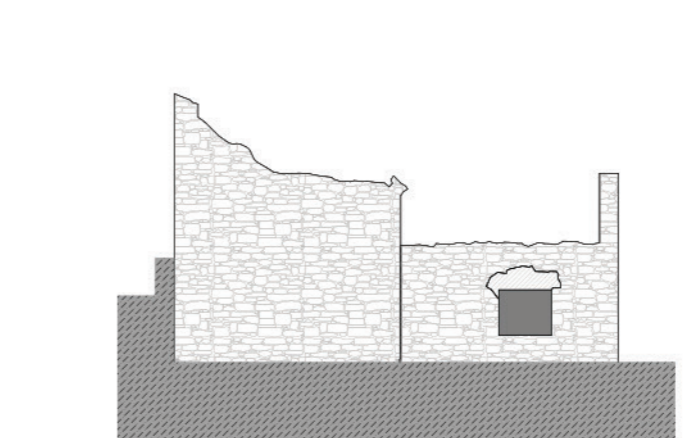

molnárház északi homlokzata m 1:200

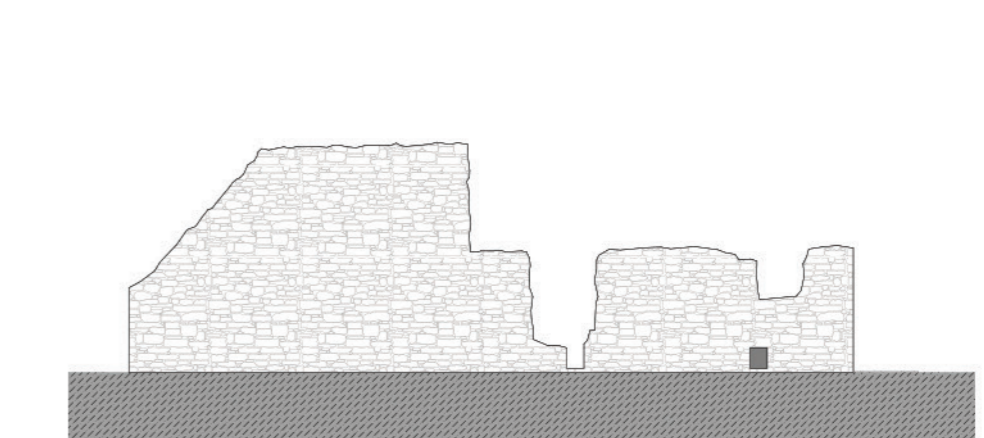

molnárház keleti homlokzata m 1:200

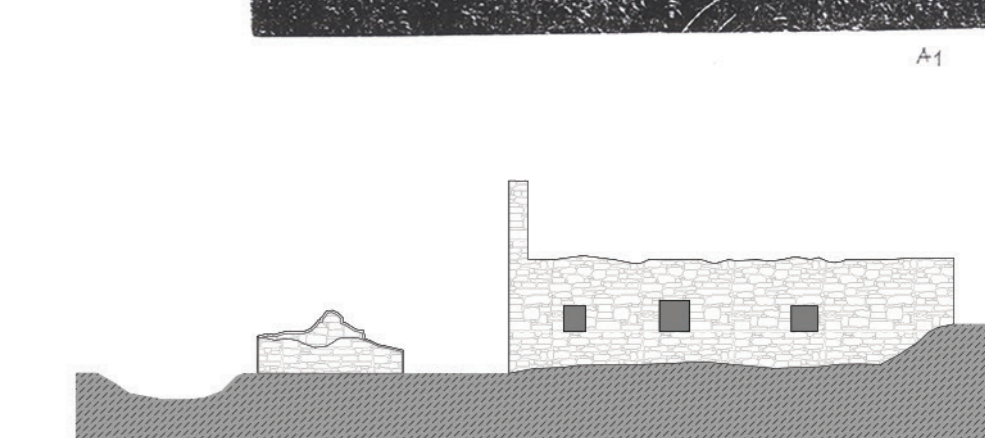

molnárház déli homlokzata m 1:200

**ÉPÍTÉSZETTÖRTÉNETI PERIODIZÁCIÓ**

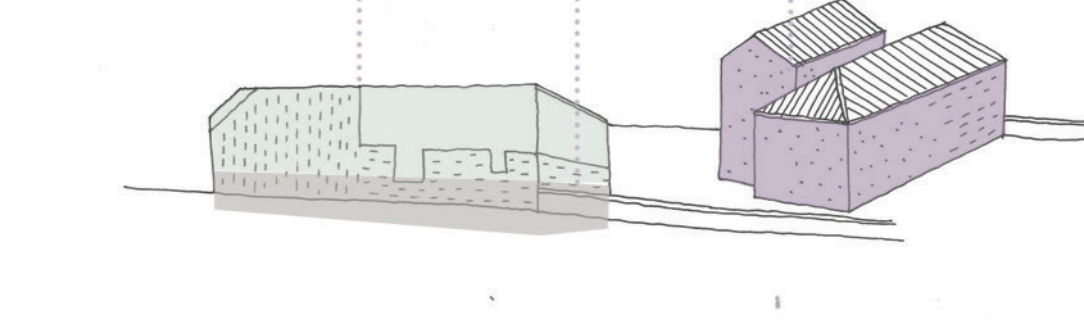
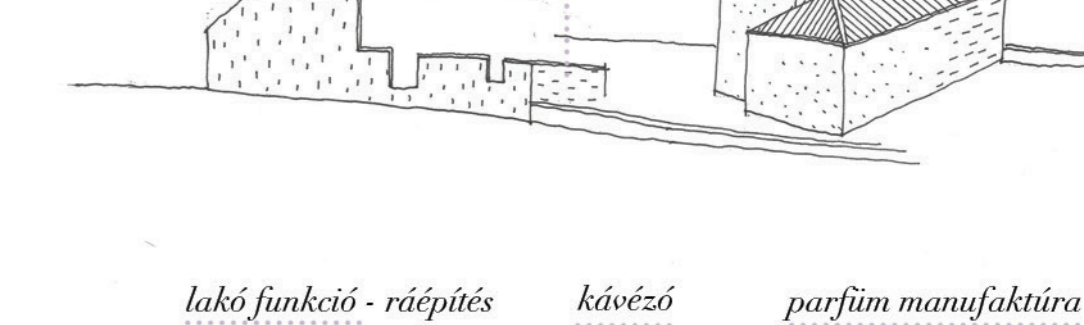
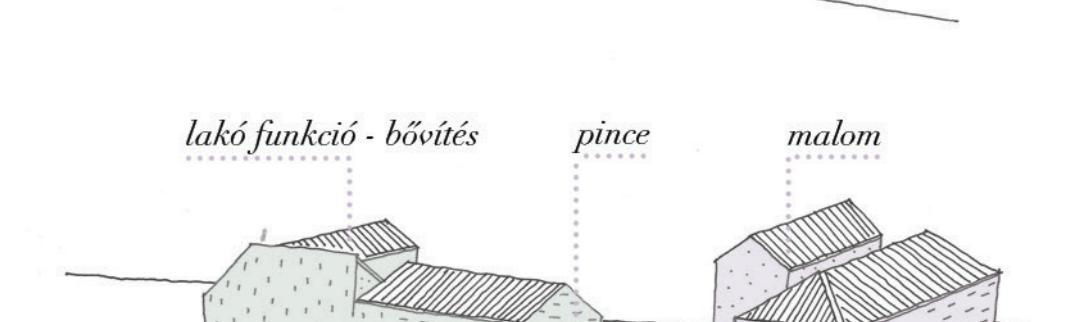
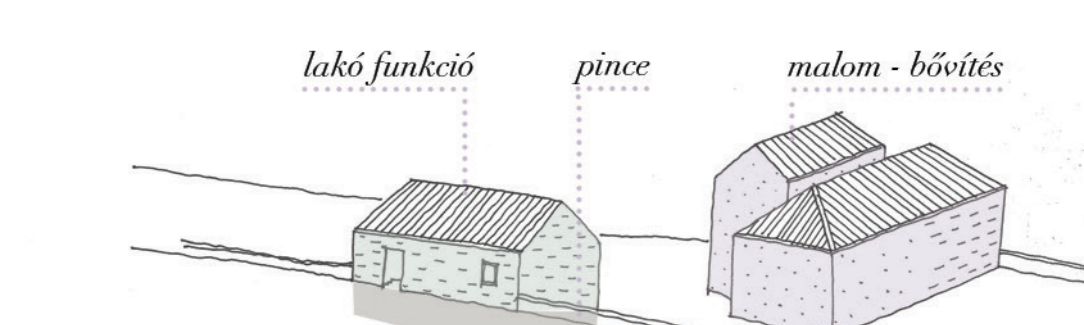
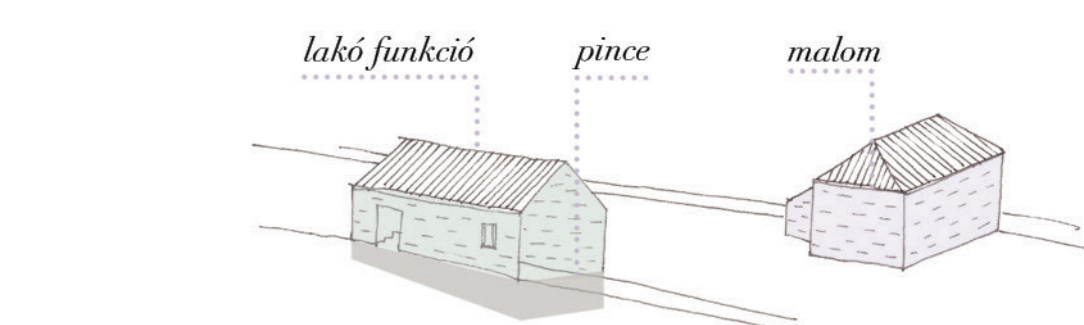



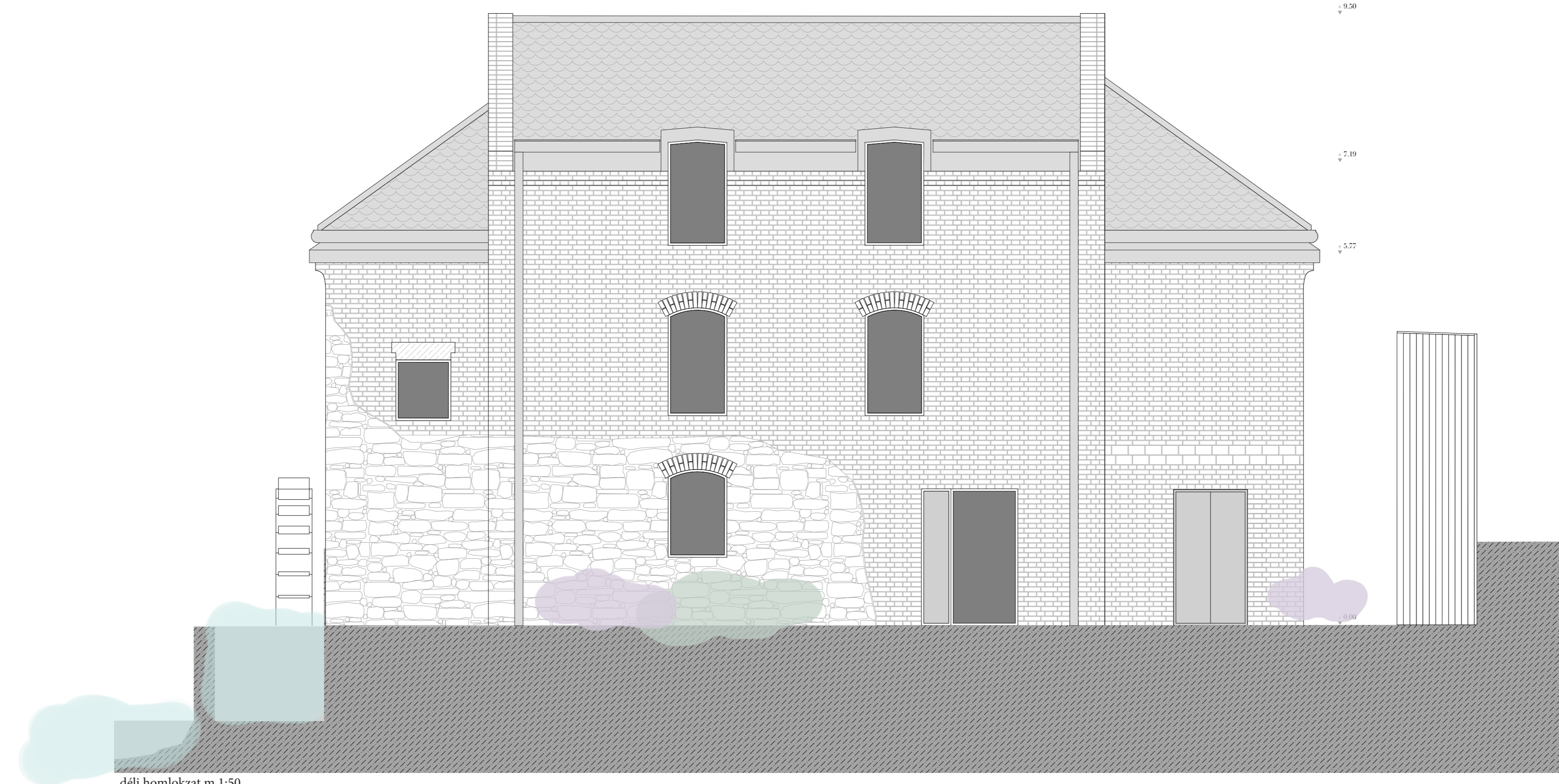
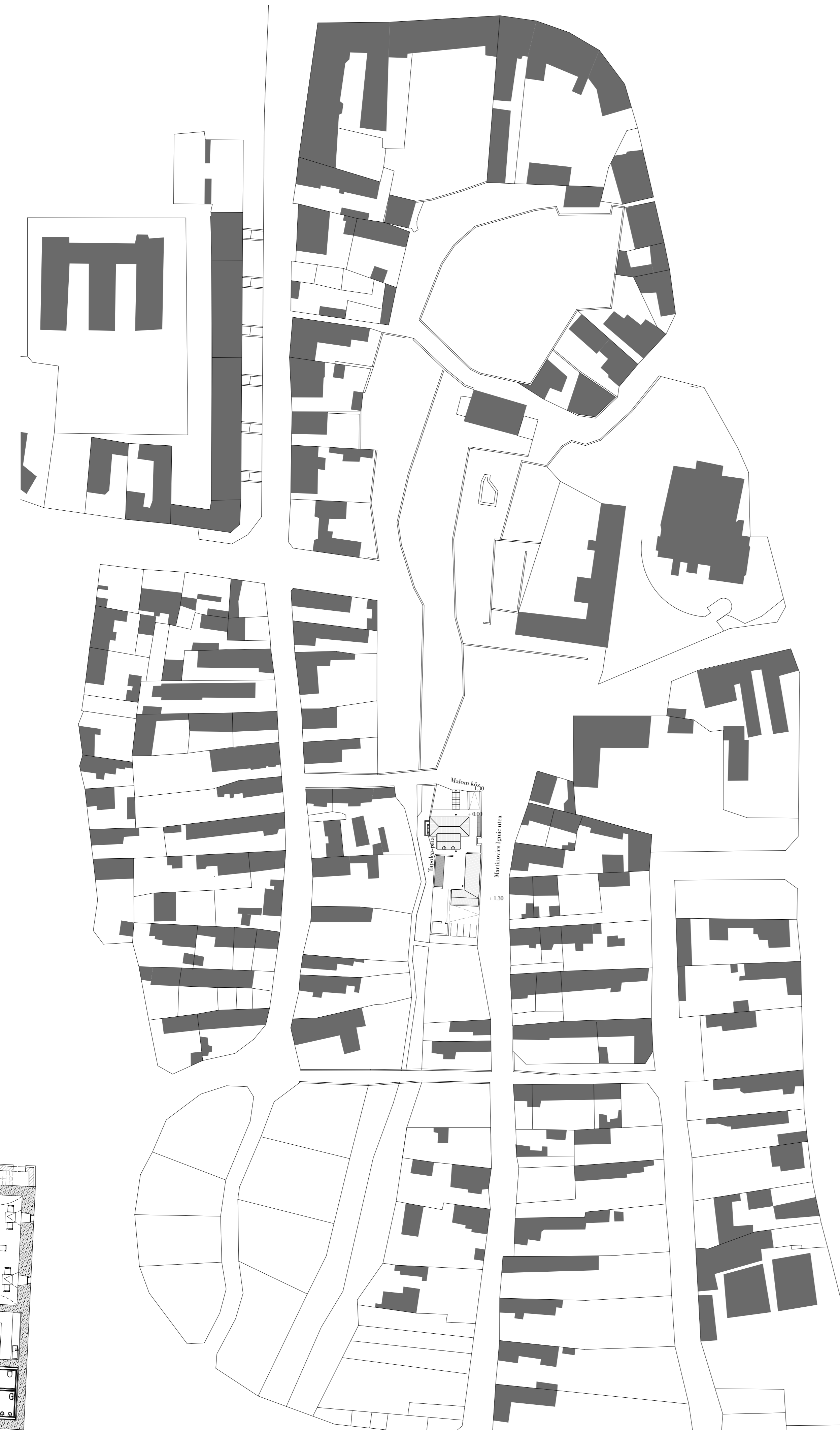

déli homlokzat m 1:50

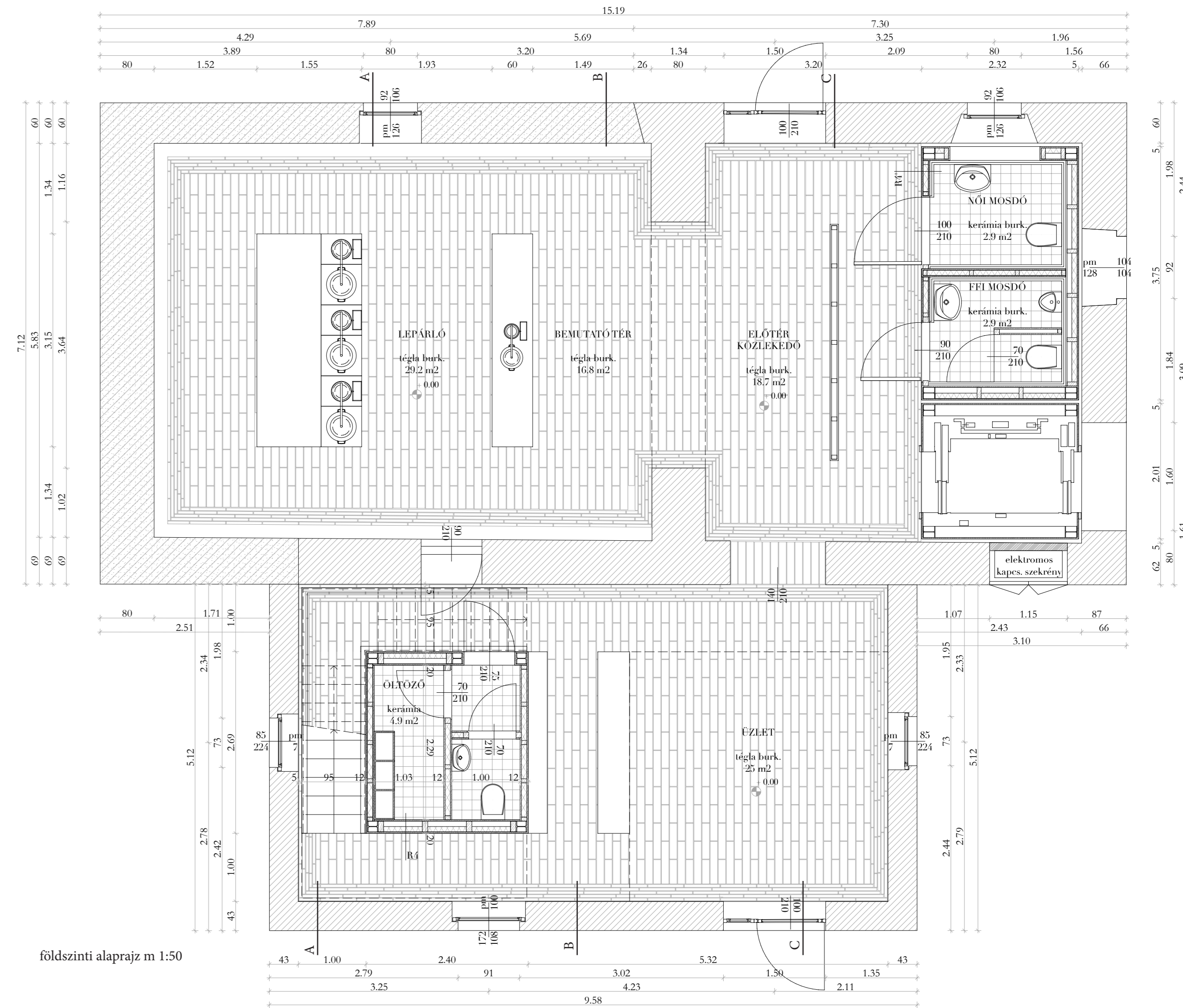

földszinti alaprajz m 1:50

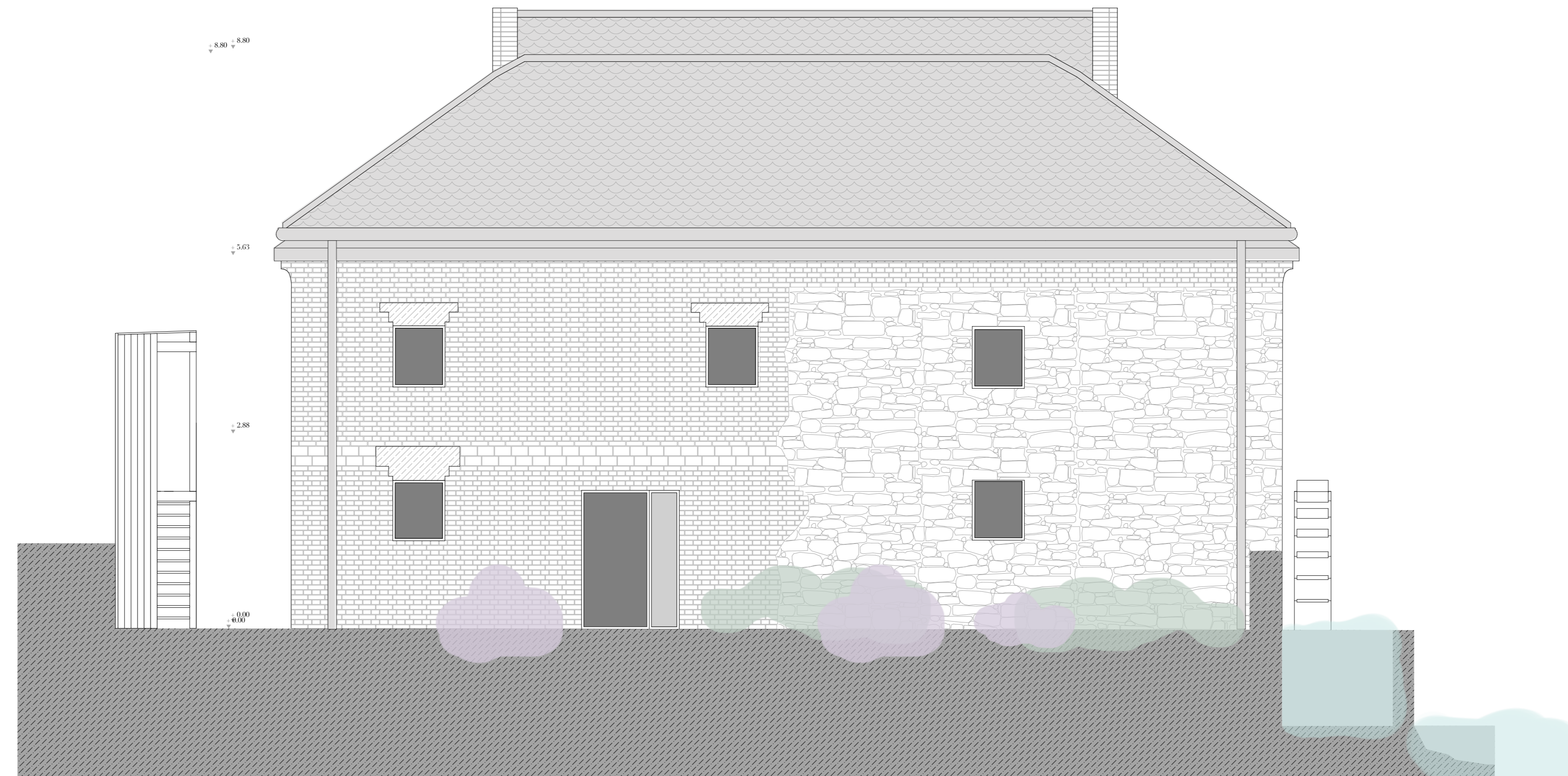

északi homlokzat m 1:50

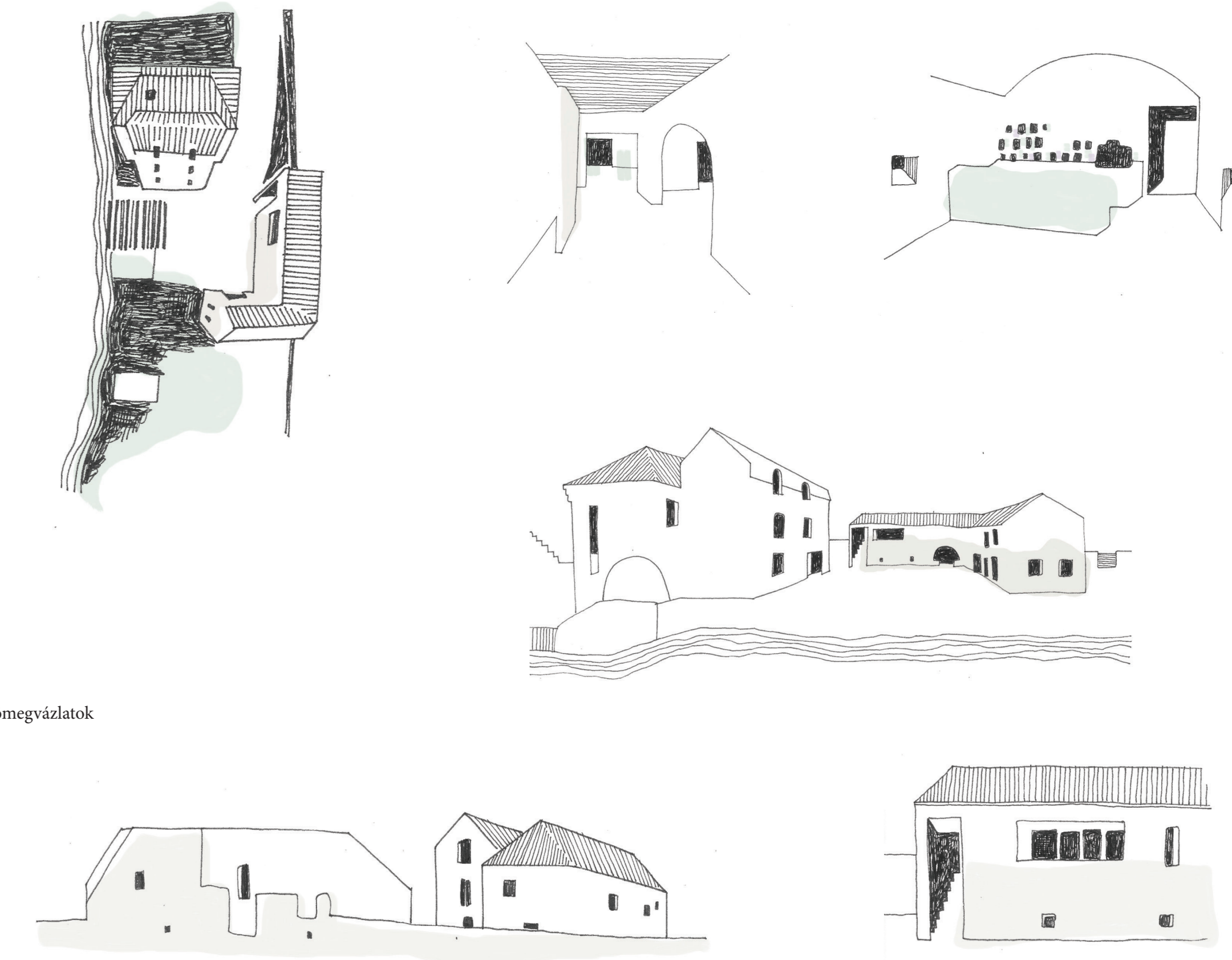

tömegvázlatok



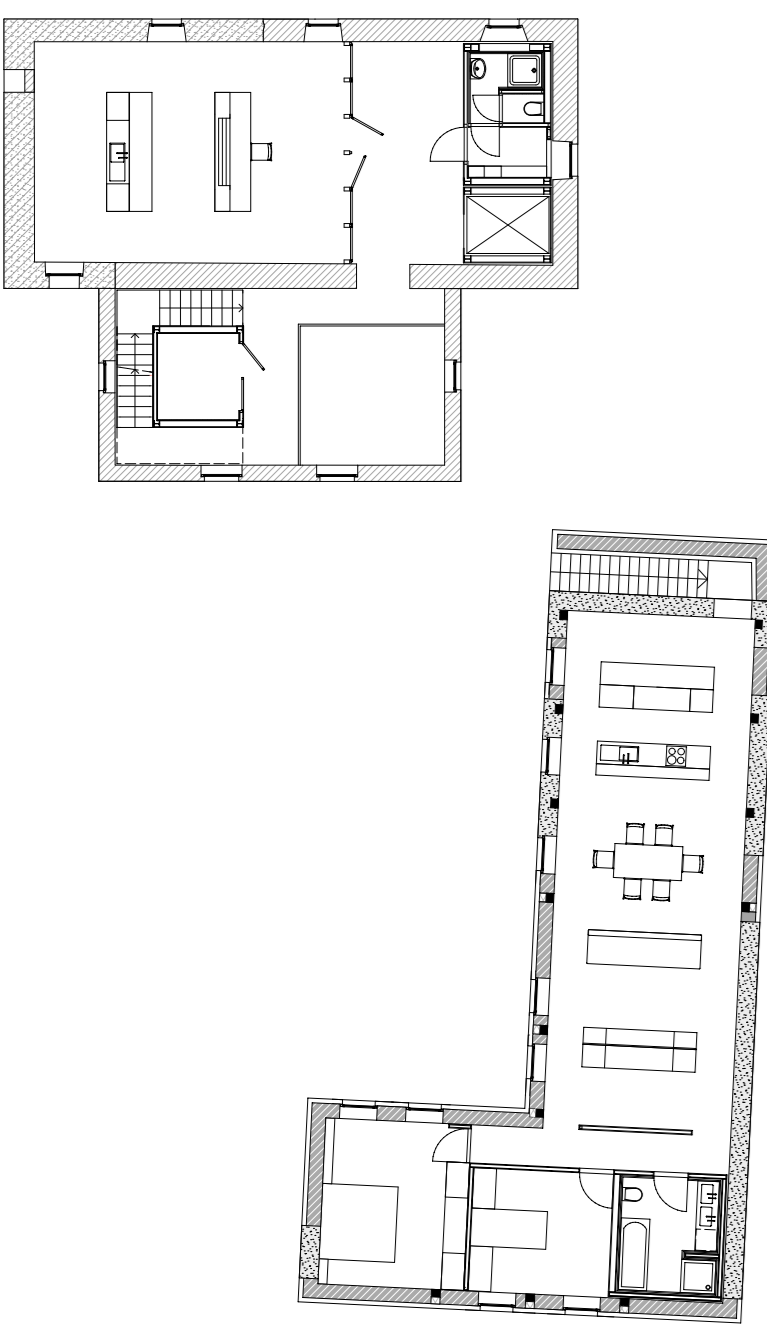

emeleti alaprajz 1:200

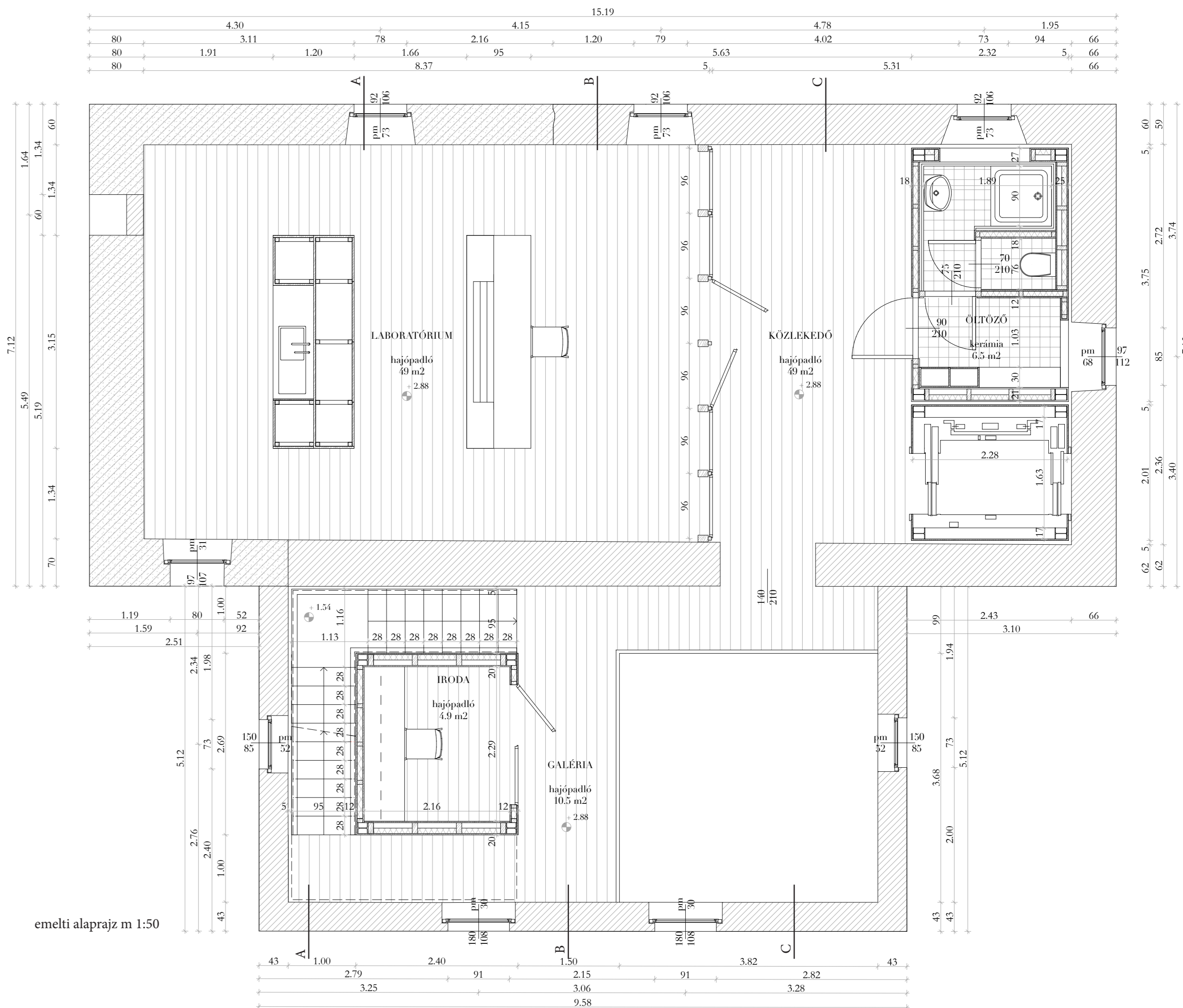
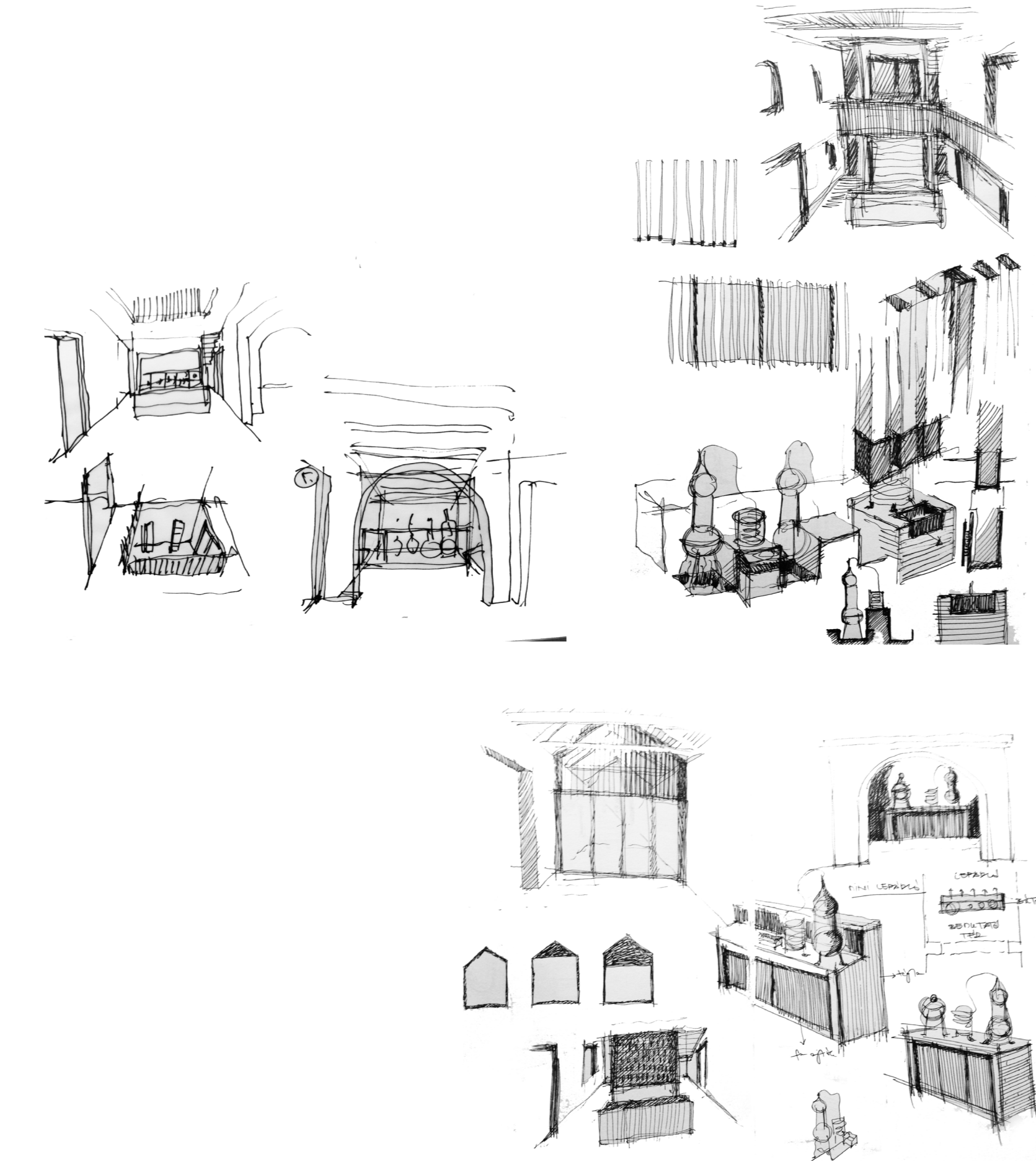
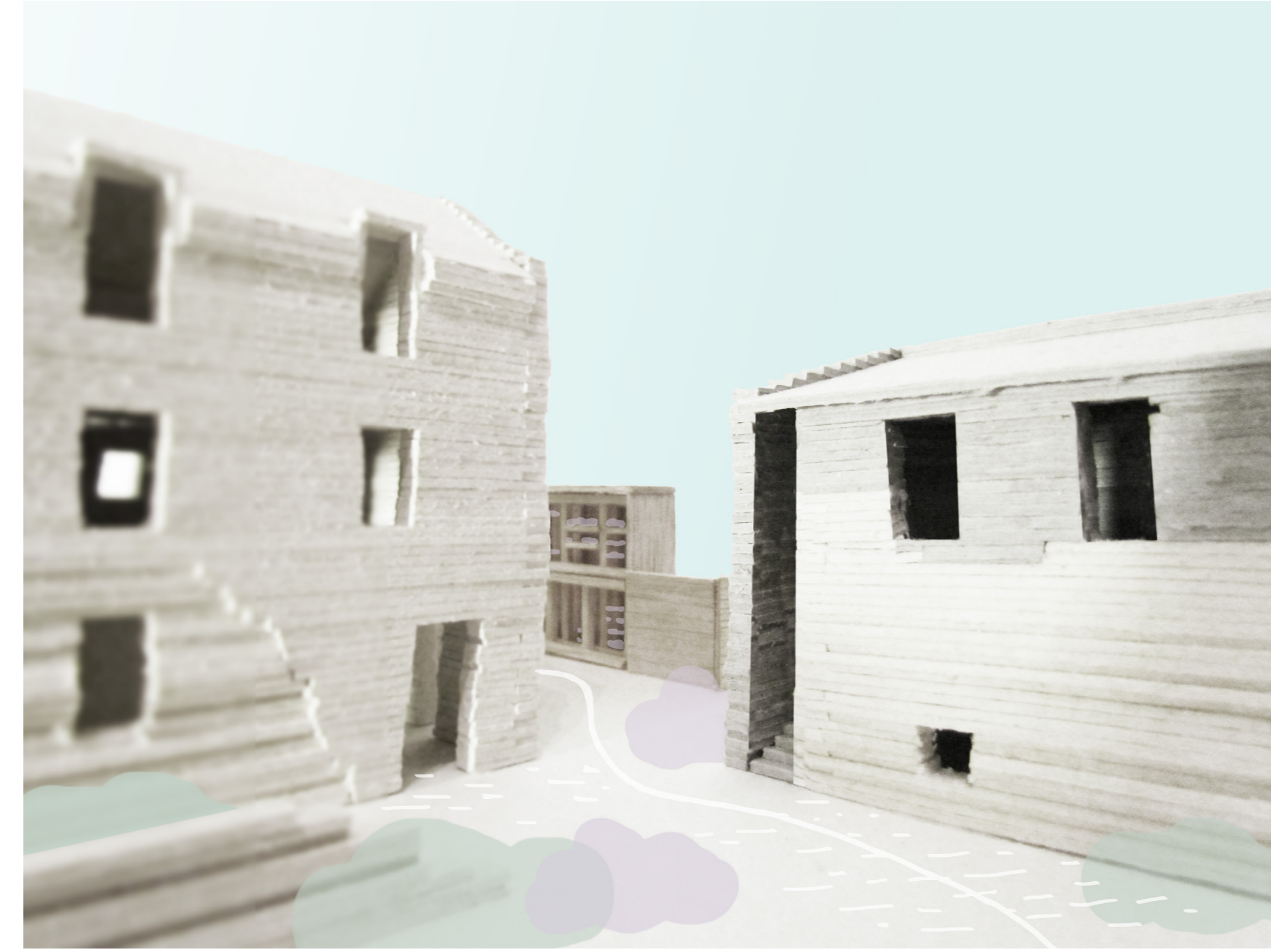

emeleti alaprajz m 1:50

- R1 rétegréteg téglapadló burkolat
  - 4 cm téglapadlóburkolat
  - 5 cm homokterítés
  - 1 rtg geotextília (125 gr/m<sup>2</sup>)
  - 70 cm tömörített kavicsfelhőtés (d=16-32 cm) termelt talaj
- R2 rétegréteg malom emeleti padló
  - 2,5 cm hajópárló párnákhoz szegéssel rögzítve
  - 1 rtg nátrócsapajz
  - 6 cm párnafák között ásványi szilvas hőszigetelés
  - 1 rtg PE fólia párazáró réteg
  - 2 x 2,5 cm kétirányú deszkázat
  - 20/24 fa gerendázat
- R11 tető, cserépfedéssel
  - 3,5 cm hődfarkú cserépfedés
  - 3,5 cm cseréplec
  - 1 rtg párnázószőnyeg alátétlejtőzet
  - 15 cm ásványi szilvas hőszigetelés a szarufák között
  - 1 rtg párazáró fólia
  - 2,5 cm deszka burkolat
- R11' tető, cserépfedéssel
  - 3,5 cm hődfarkú cserépfedés
  - 3,5 cm cseréplec
  - 1 rtg párnázószőnyeg alátétlejtőzet
  - 15 cm ásványi szilvas hőszigetelés
  - 1 rtg párazáró fólia
  - 2,5 cm deszka burkolat a szarufák között



A-A metszet m 1:50



B-B metszet m 1:50



C-C metszet m 1:50



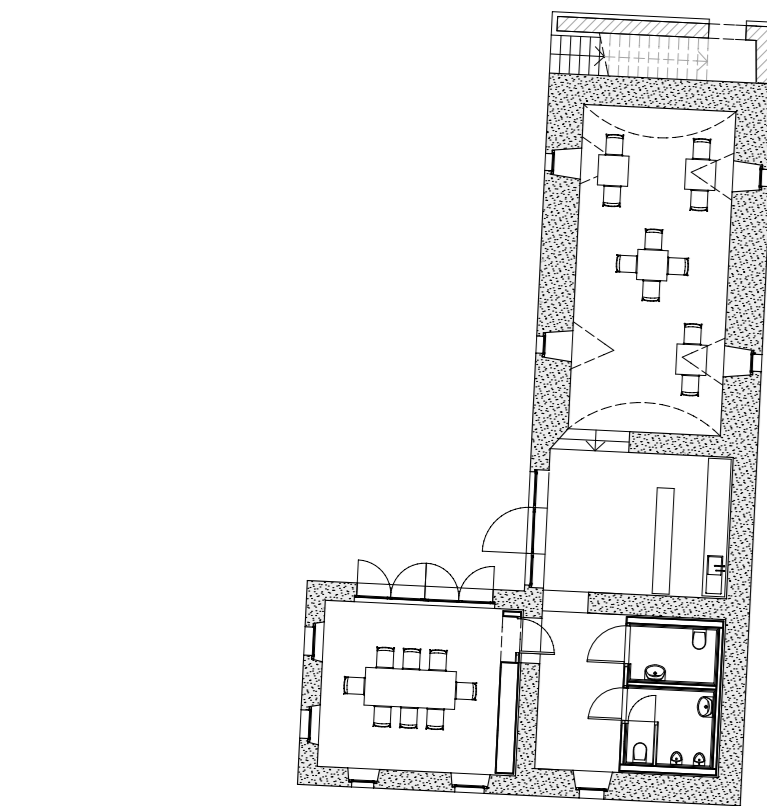
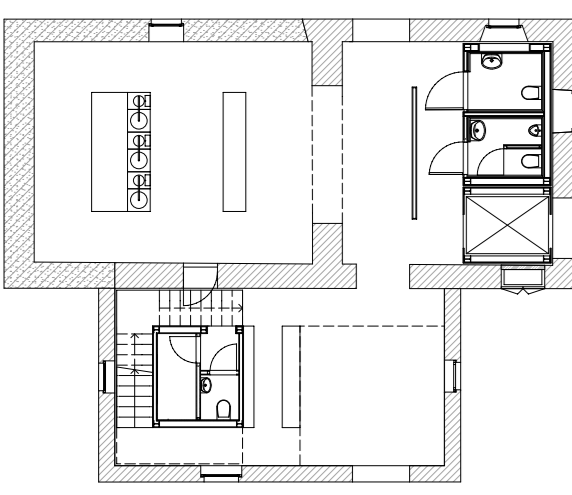

földszinti alaprajz 1:200

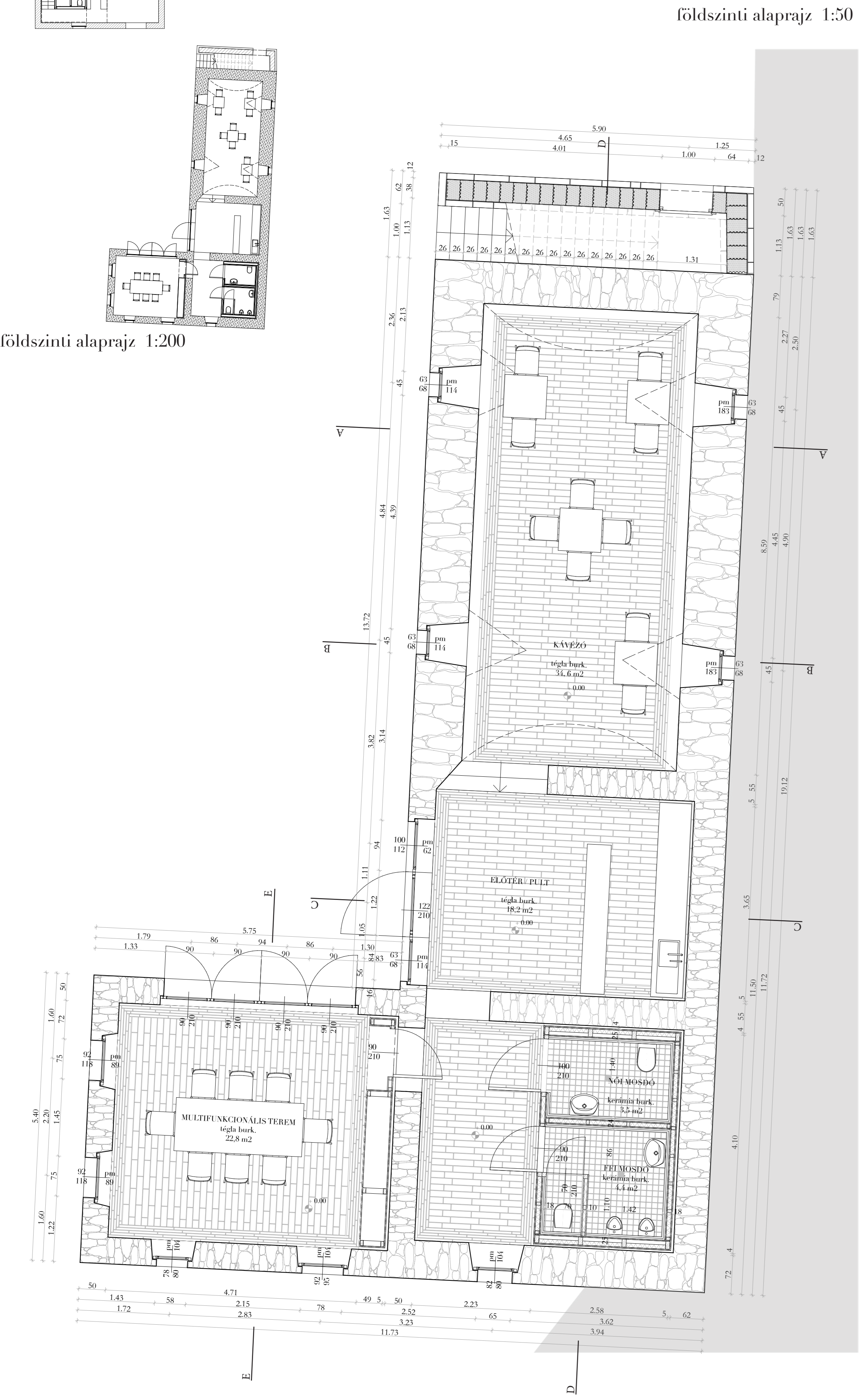

földszinti alaprajz 1:50

- R1 rétegrend tégl padló burkolat**
  - 5 cm tégl padlóburkolat
  - 5 cm homokterítés
  - 1 rtg geotextília (25 gr/m<sup>2</sup>)
  - 70 cm tömörített kavicsfeltöltés (d-16-32 cm)
  - termett talaj
- R3 - vizesblokk padló**
  - 1cm kerámia burkolat ragasztva
  - 3mm cementháztűsi bevonatszigetelés
  - 6cm aljzatbeton
  - 1 rtg PE fólia technológiai szigetelés
  - 15 cm lépésálló XPS hőszigetelés
  - 1 rtg PE fólia technológiai szigetelés
  - 1rtg légyfótt PVC lemez talajnedvesség elleni szigetelés
  - 1 rtg felületkegyszűrésű filterréteg
  - 15 cm vasalt beton aljzat
  - 20 cm tömörített kavicsfeltöltés
  - termett talaj
- R4 lakás padló, vendégföldemen**
  - 2.5 cm hajópadló párnafákhoz szegezéssel rögzítve
  - 1rtg párnafák gumisík alátételek, közé ásványgyapot tisztító réteg
  - monolit vasbeton födém acél trapézlemez hemmarraló szaluzattal
  - HE200A/A - acél tartó
  - duzzasztott perit felület
  - kő domborzatot (meglévő szerkezet)
  - 20 cm
- R6 fürdőszoba padló**
  - 1cm kerámia burkolat ragasztva
  - 3mm cementháztűsi bevonatszigetelés
  - 6cm aljzatbeton
  - 1 rtg PE fólia technológiai szigetelés
  - 2.5 cm lépésálló XPS hőszigetelés
  - monolit vasbeton födém
  - 12 cm
- R7 külső fal**
  - 1 cm belső felületképzés (festés)
  - vakolat
  - 38 cm PTH 38 N - F falazóblokk
  - vakolat
  - 1 cm egyedi méretű homlokzatlakó téglá
  - 54/11/4 cm (Peterson-Tegl)
- R8 vizesblokk fala**
  - 1 cm kerámia burkolat ragasztva
  - 2 cm impregnált rétegelt lemez
  - 3 cm átszellőztetett légréteg
  - 3mm cementháztűsi kent bevonatszigetelés (pl. Mapelastic)
  - 2 cm impregnált rétegelt lemez
  - 8 cm ásványi szálhas hangszigetelés
  - 2 cm rétegelt lemez burkolat
  - 4 cm átszellőztetett légréteg
  - vakolat
  - 38 cm PTH 38 N - F falazóblokk
  - vakolat
  - 1 cm egyedi méretű homlokzatlakó téglá
  - 54/11/4 cm (Peterson-Tegl)
- R8\* vizesblokk fala, téglafal mellett**
  - 1 cm kerámia burkolat ragasztva
  - 2 cm impregnált rétegelt lemez
  - 3 cm átszellőztetett légréteg
  - 3mm cementháztűsi kent bevonatszigetelés (pl. Mapelastic)
  - 2 cm impregnált rétegelt lemez
  - 8 cm ásványi szálhas hangszigetelés
  - 2 cm rétegelt lemez burkolat
  - 4 cm átszellőztetett légréteg
  - vakolat
  - 38 cm PTH 38 N - F falazóblokk
  - vakolat
  - 1 cm egyedi méretű homlokzatlakó téglá
  - 54/11/4 cm (Peterson-Tegl)
- R8\*\* vizesblokk fala, kőfal mellett**
  - 1 cm kerámia burkolat ragasztva
  - 2 cm impregnált rétegelt lemez
  - 3 cm átszellőztetett légréteg
  - 3mm cementháztűsi kent bevonatszigetelés (pl. Mapelastic)
  - 2 cm impregnált rétegelt lemez
  - 8 cm ásványi szálhas hangszigetelés
  - 2 cm rétegelt lemez burkolat
  - 4 cm átszellőztetett légréteg
  - vakolat
  - 62-72 cm
  - megegyező kőfalazat
- R9 válaszfal**
  - 2 cm rétegelt lemez burkolat
  - 8 cm ásványi szálhas hangszigetelés
  - 2 cm rétegelt lemez burkolat
- R10 tető, fémlemez fedéssel**
  - 7 mm kettős állókörös TIZa fedés
  - szellőző alátétcsőnyergő
  - deszkázat
  - 2.5 cm ellenléc
  - 1 rtg párnázottsík alátétléc
  - 15 cm ásványi szálhas hőszigetelés
  - 1 rtg párnázó fólia
  - 2.5 cm KERTO burkolat a szarufák között

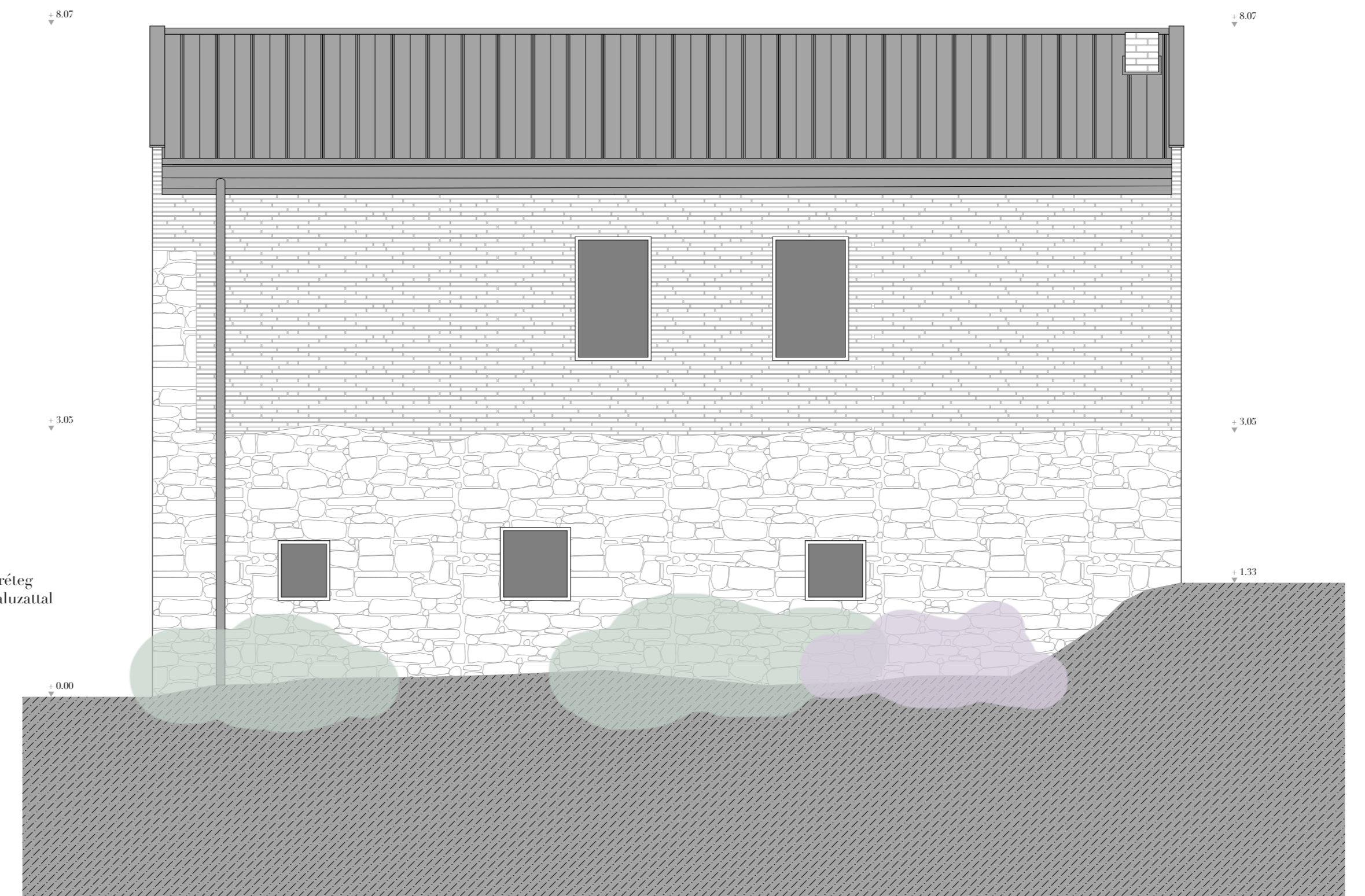

déli homlokzat 1:50

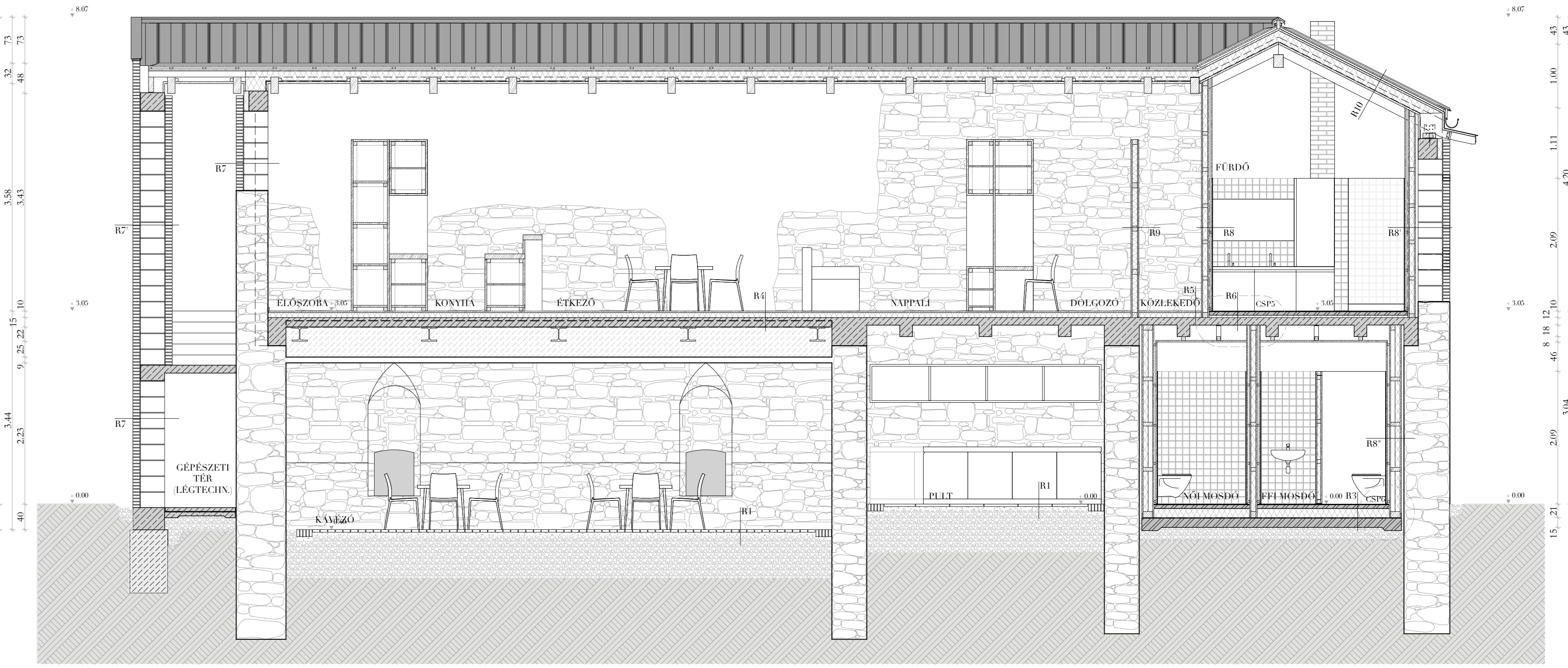
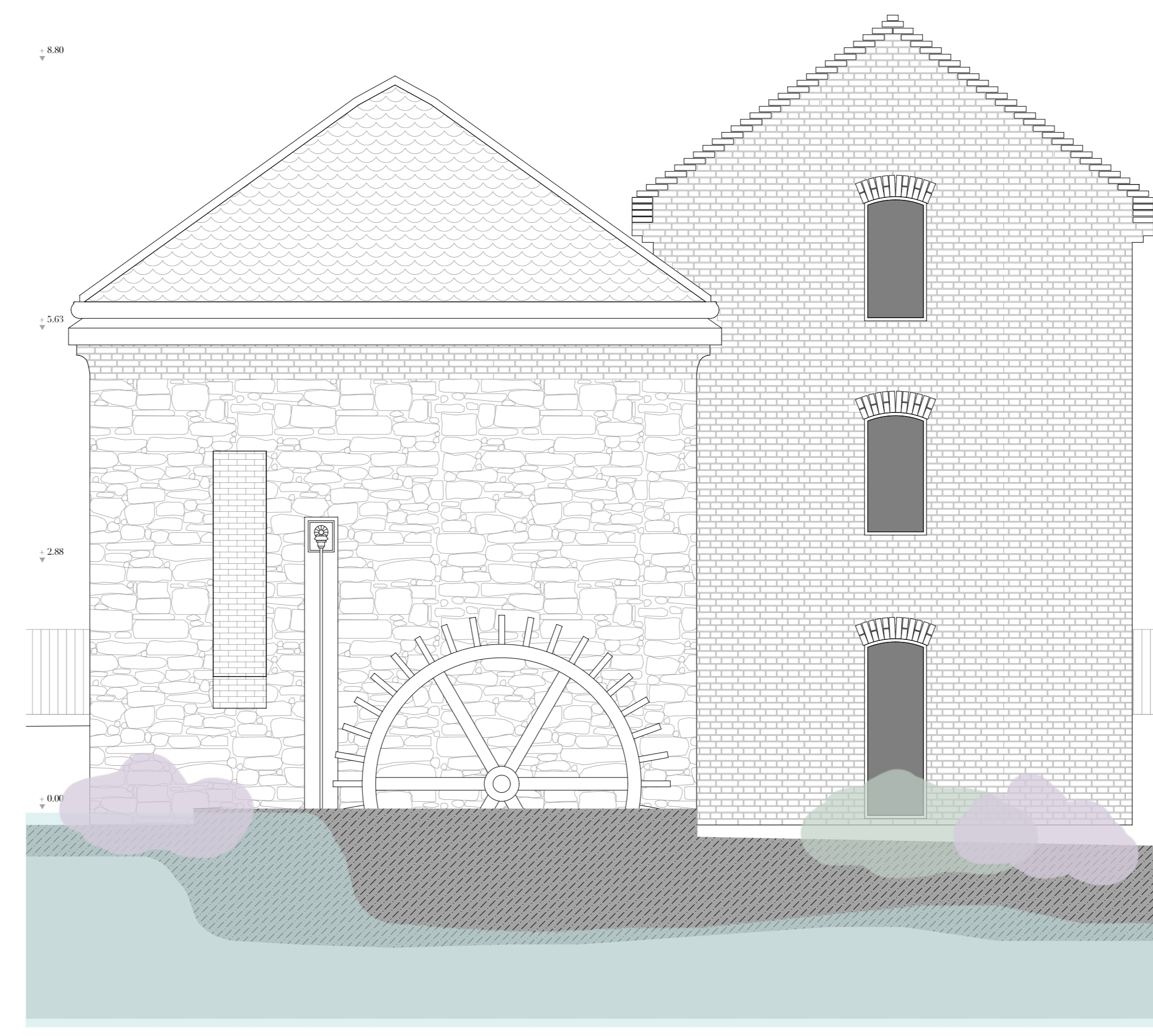

hosszmetszet m 1:50

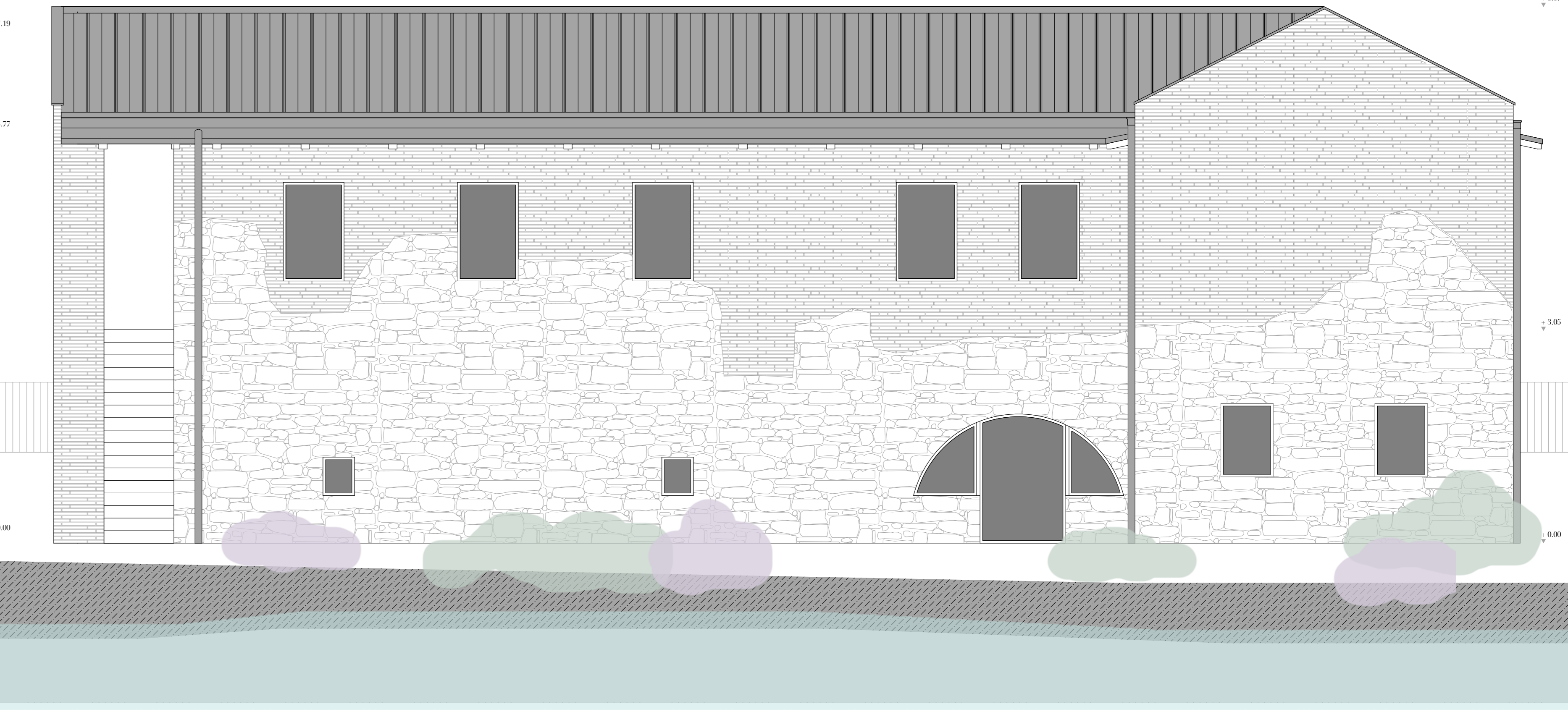

nyugati homlokzat m 1:50



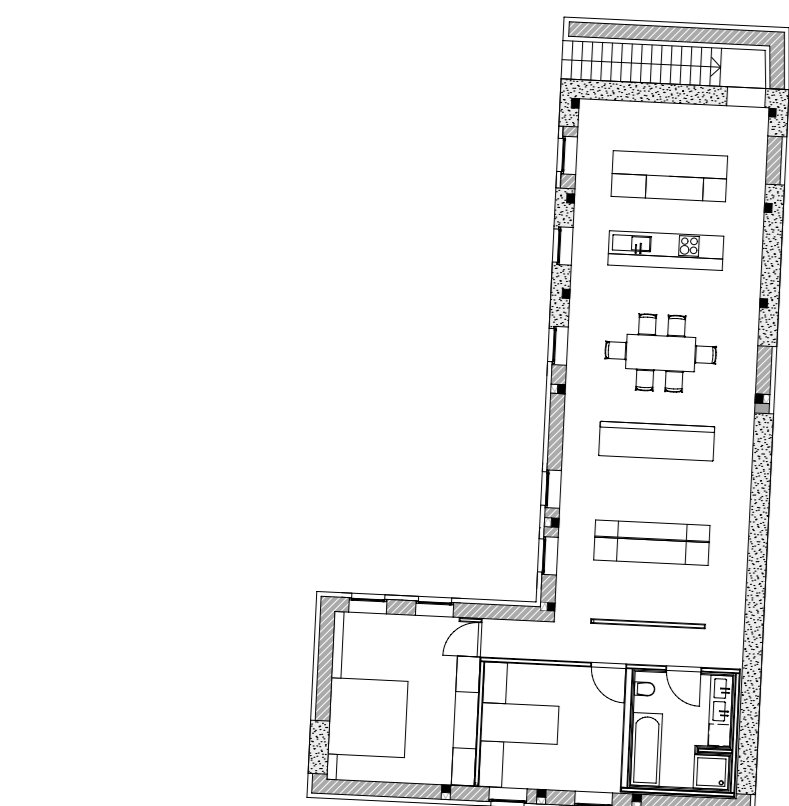
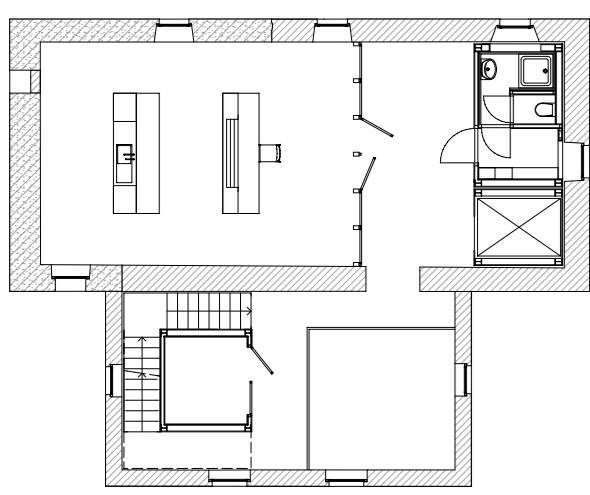

emeleti alaprajz 1:200

emeleti alaprajz 1:50

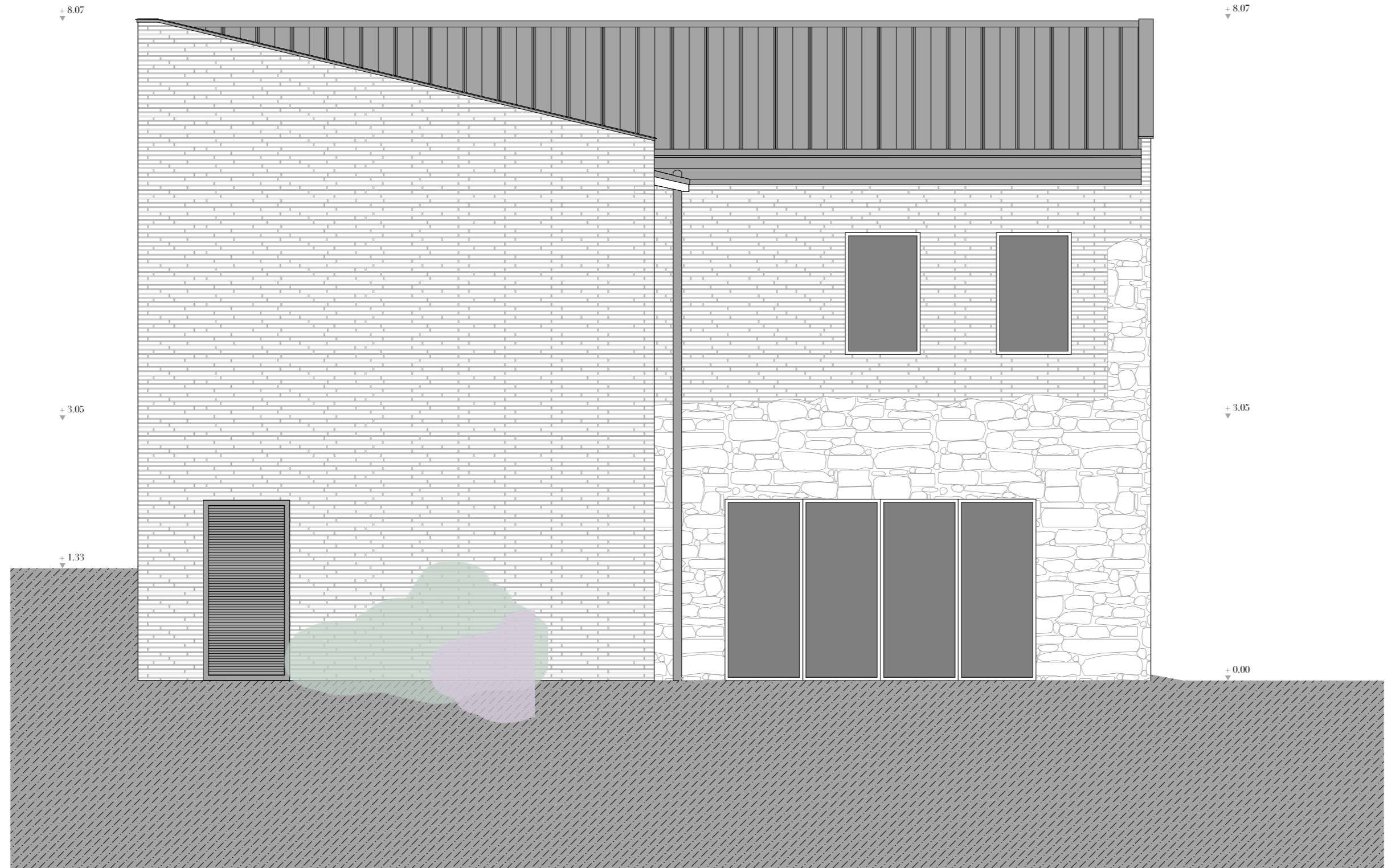
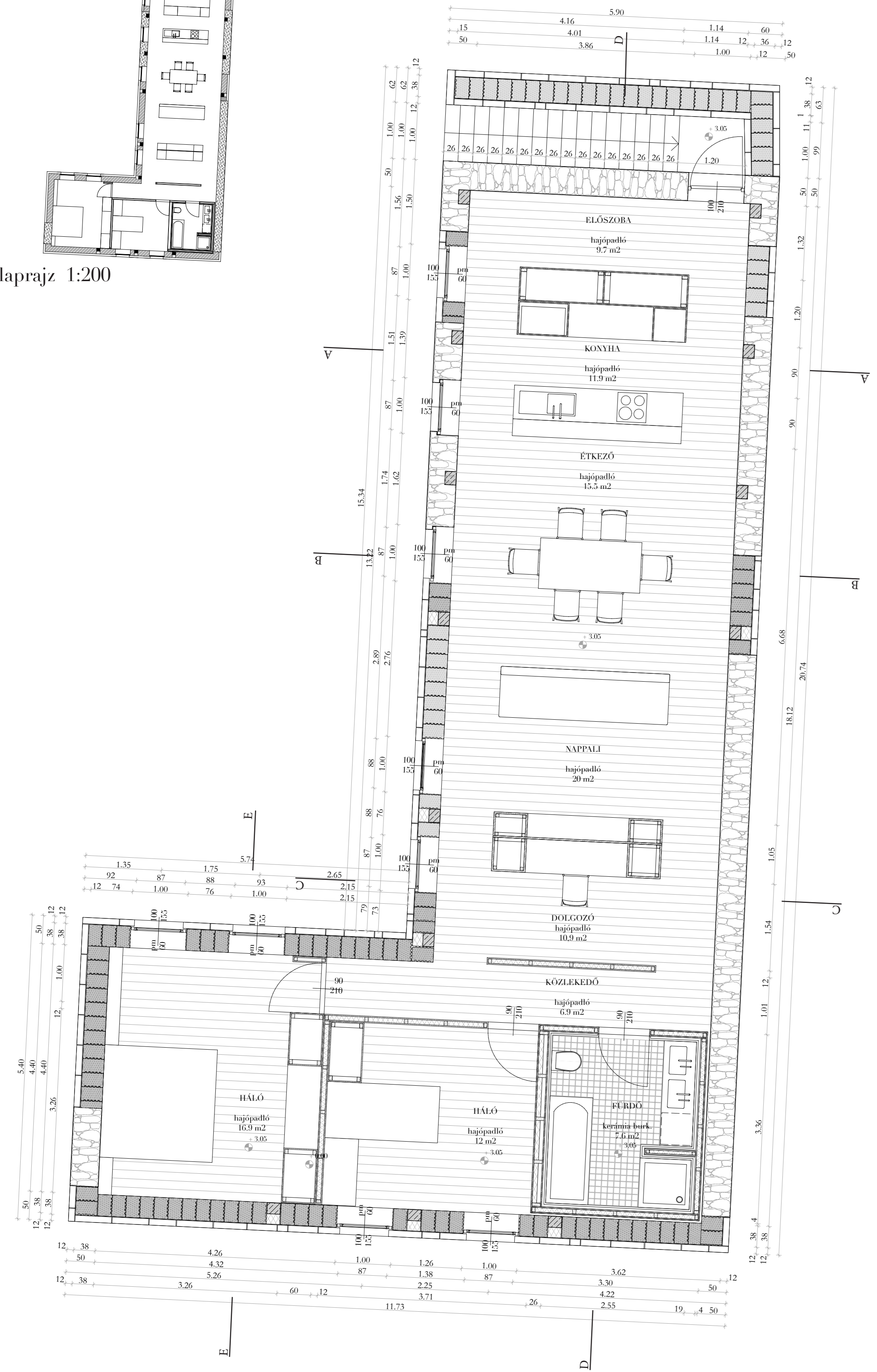

északi homlokzat 1:50

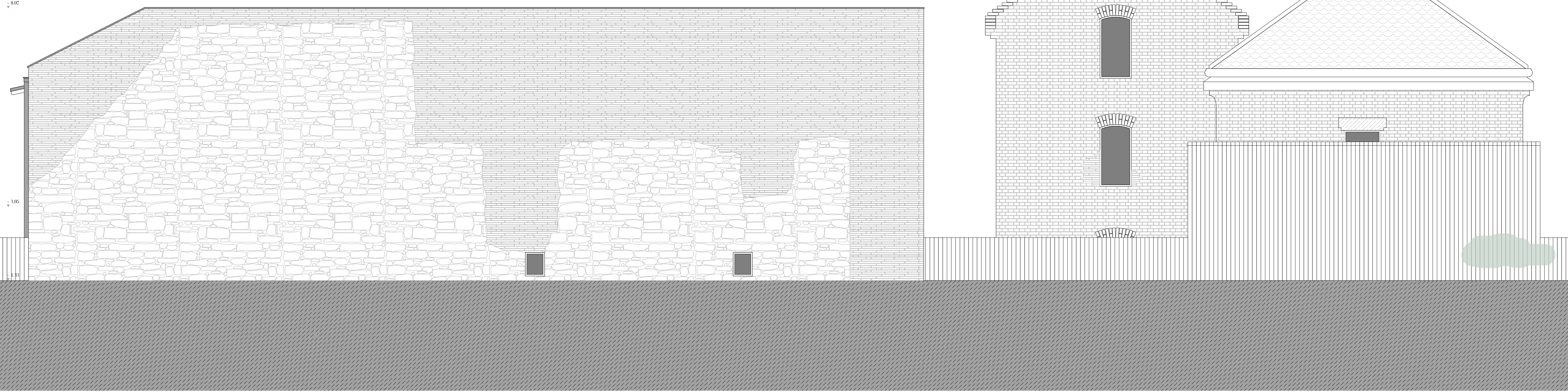
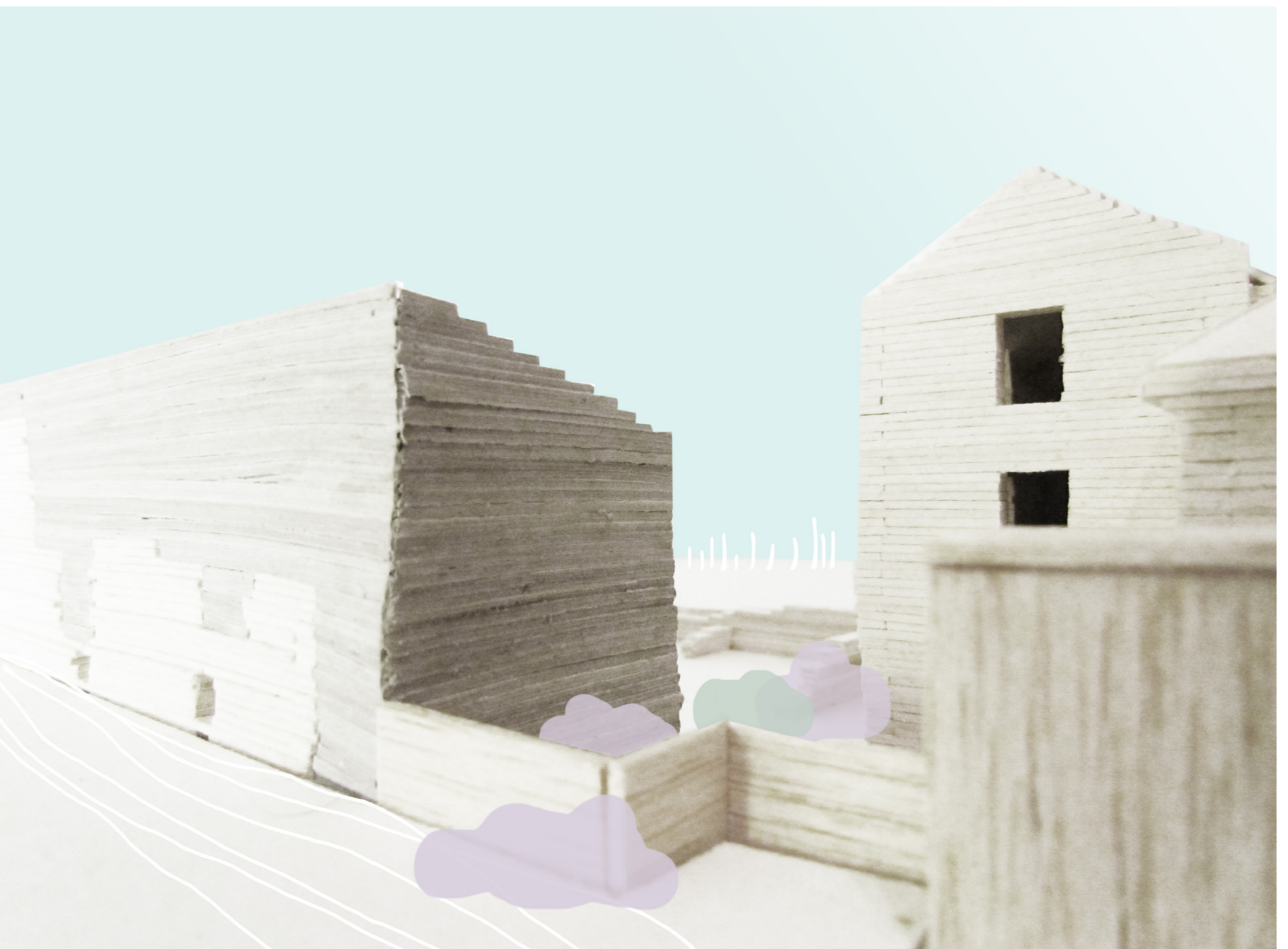

keleti homlokzat 1:50



**R1** rétegrönd téglapadló burkolat

- 4 cm téglapadlóburkolat
- 5 cm homokterítés
- 1 réteg geotextília (125 gr/m<sup>2</sup>)
- 70 cm tömésített kavicsfeltöltés (d=16-32 cm)
- terméttalaj

**R4** lakás padló, vendégholdemen

- 2,5 cm hajópado - párnafákhoz szegéssel rögzítve
- 1 réteg nitrocsapaj
- 8 cm párnafák gumiesik alátételeken, közté ásványgyapot tisztató réteg
- 15 cm monolit vasbeton födém acél trapézlemez beemmaradó szaluzattal
- HEZ04VA acél tartó
- dizaszott perlit felhőtölés
- kő domboltozat (megelevő szerkezet)

**R5** lakás padló, mon.YB födémén

- 2,5 cm hajópado - párnafákhoz szegéssel rögzítve
- 1 réteg nitrocsapaj
- 8 cm párnafák gumiesik alátételeken, közté ásványgyapot tisztató réteg
- 12 cm monolit vasbeton födém

**R7** külső fal

- 1 cm belső felületképzés (festés)
- vakolat
- 38 cm PTH 38 N-F falazóblokk
- vakolat
- 1 cm egyedi méretű homoktömbburkoló téglák
- 53 11/4 cm. (Petersen-Teg)

**R10** tető, fémlemez fedéssel

- 7 mm kettős állókörös TIZn fedés
- 1 réteg szellőtű alátétszönyeg
- 2,5 cm deszkázat
- 5,5 cm ellenléc
- 1 réteg párnalevesztő alátéthejtart
- 15 cm ásvány szálak hőszigetelés
- 1 réteg párazáró fólia
- 2,5 cm KERTŐ burkolat a szarufák között

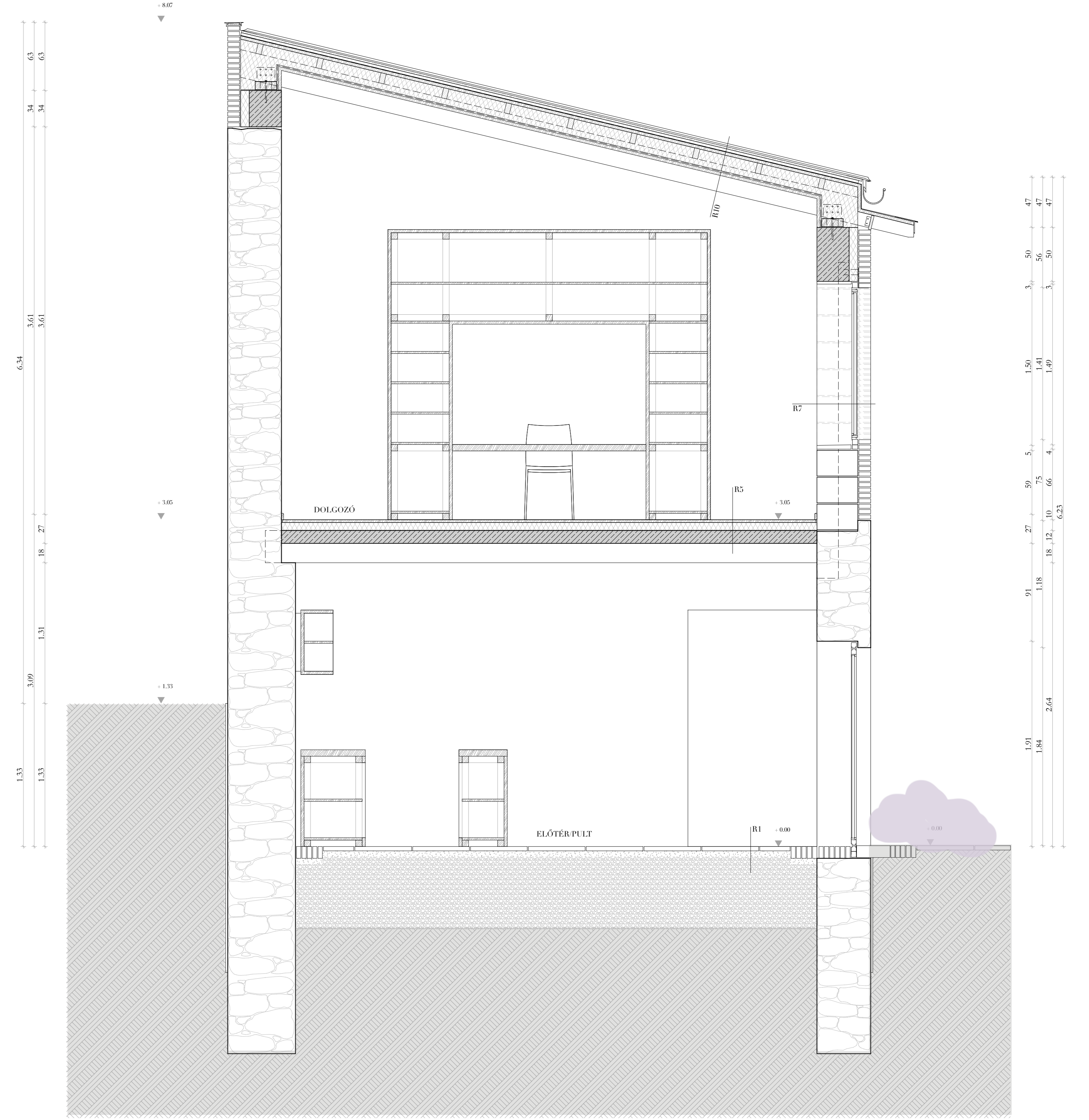
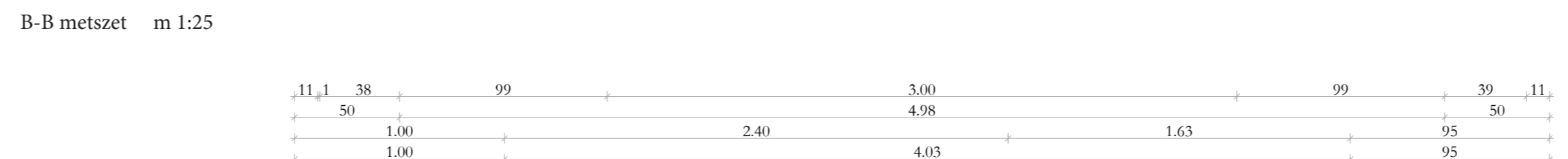
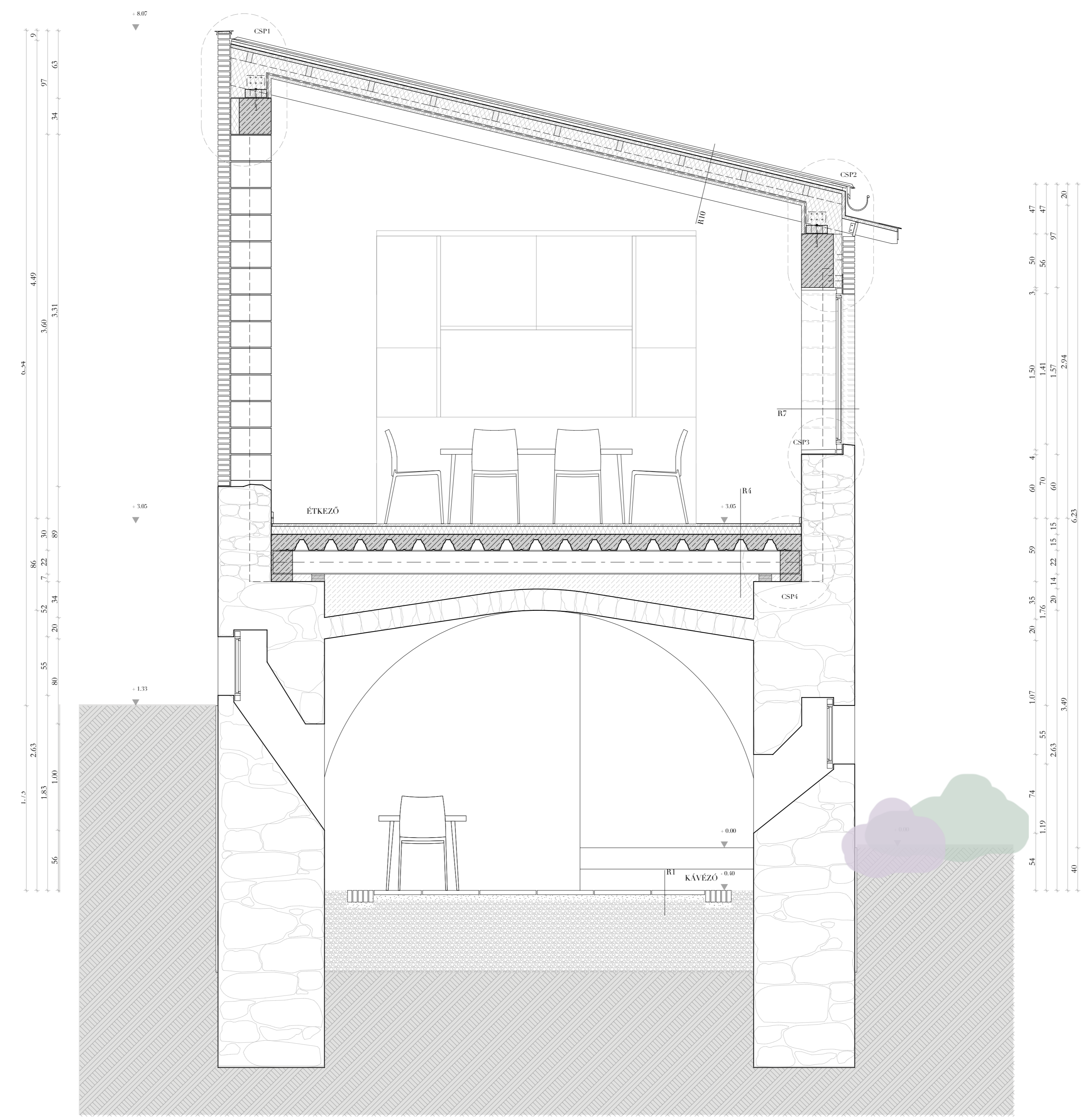
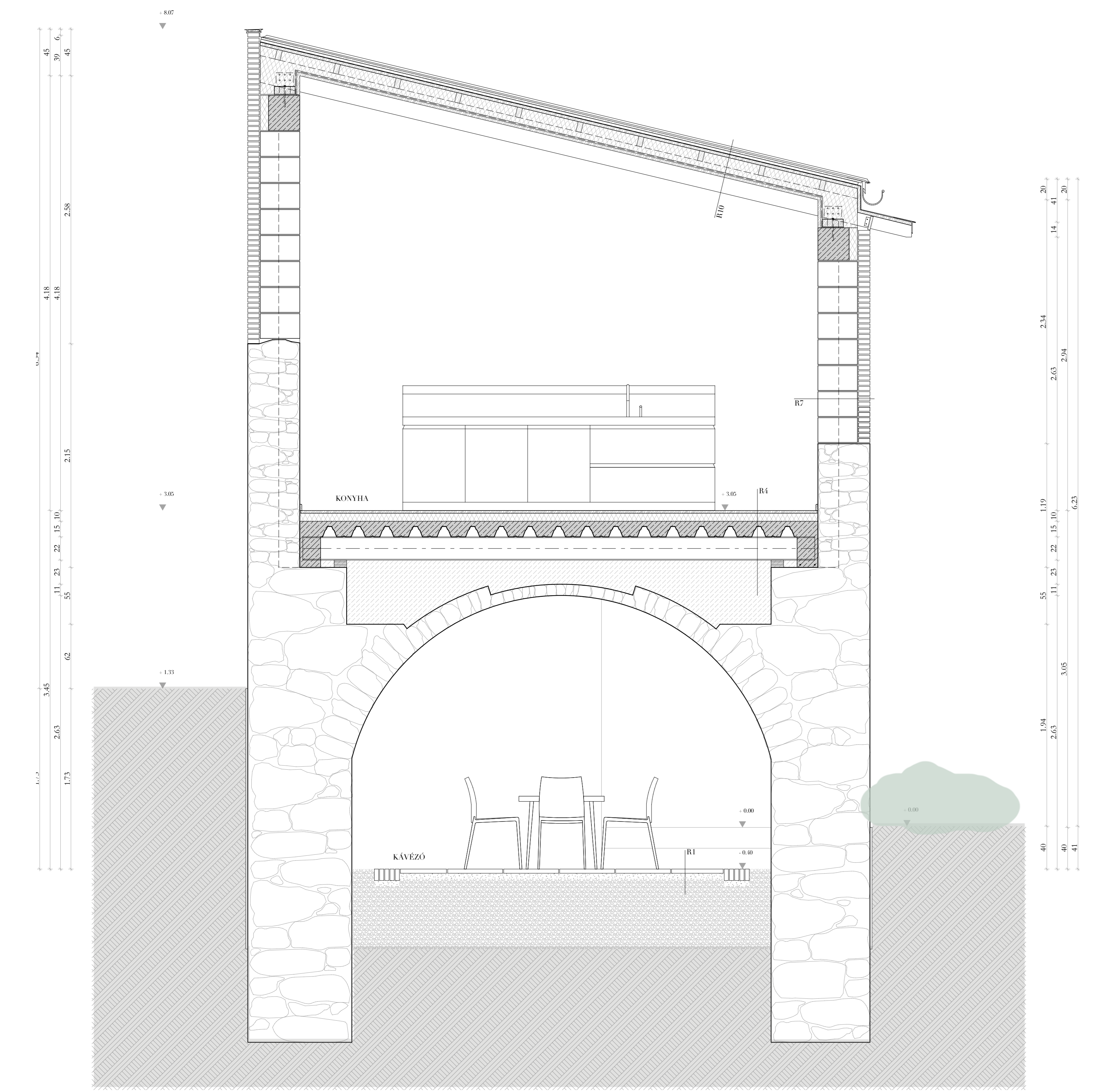





D-D metszet m 1:25

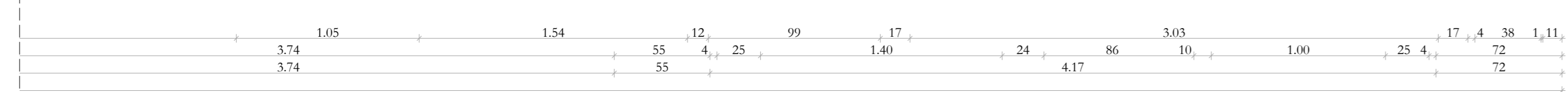

E-E metszet m 1:25

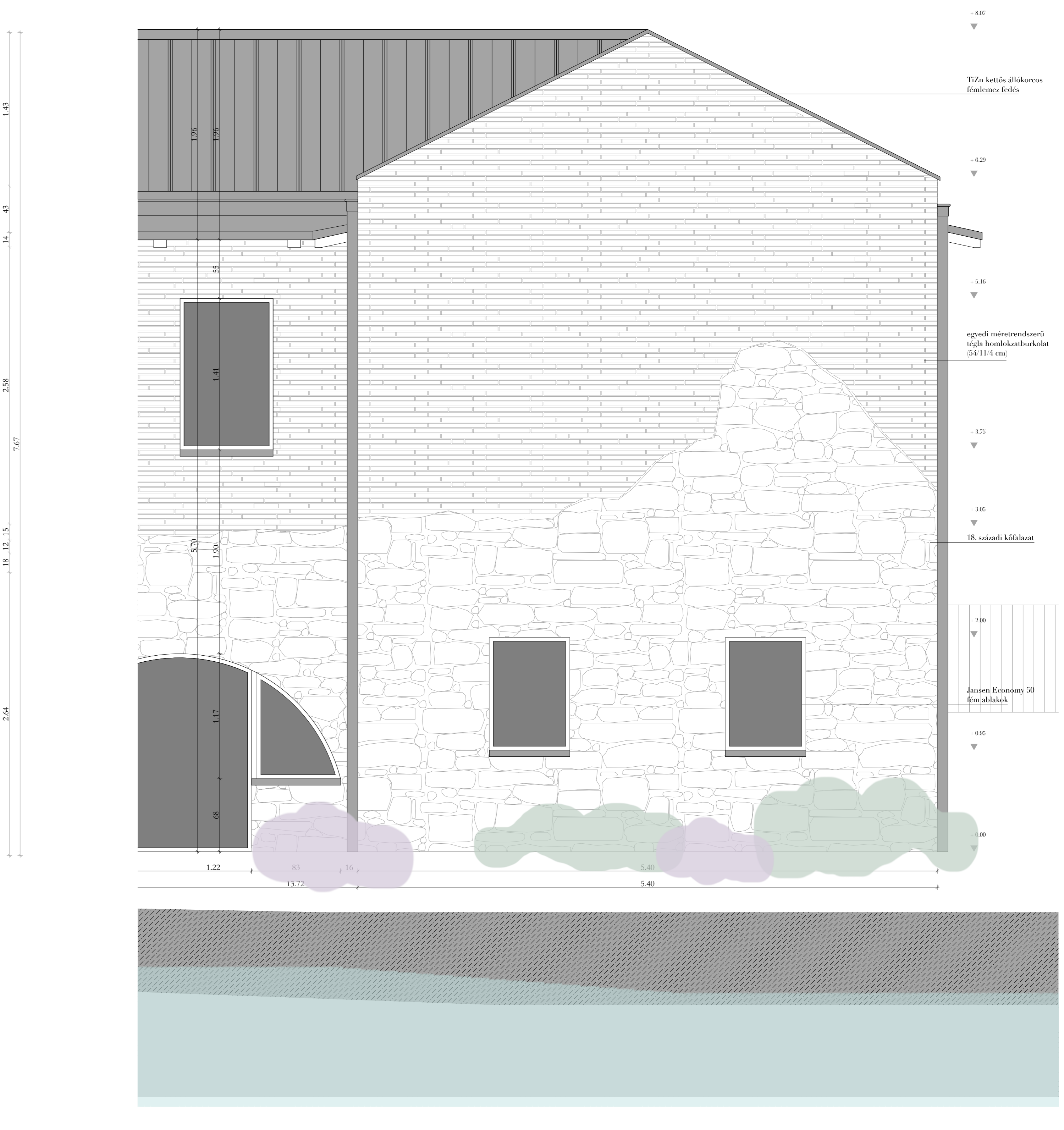
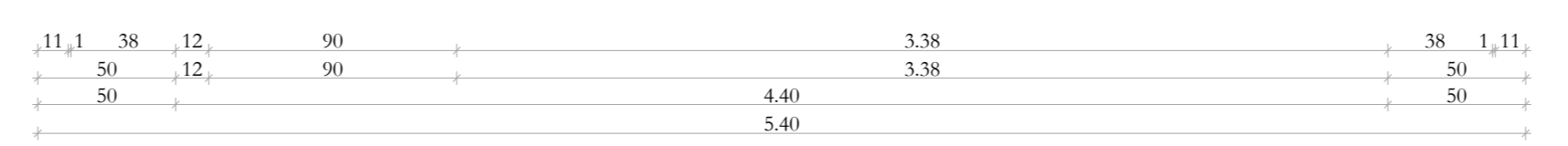

homlokzatrészlet m 1:25



