



- |  |  |   |   |  |  |   |
|--|--|---|---|--|--|---|
| T 01. 01. Hátamlás fotel               | T 04. 06. Falra rögzített mágnesláta                                 | T 04. 26. Függesztett textil felület, projektoros képvéttesző | E 01. 01. kárpított pad                             | E 05. 01. Alacsony tárolóbutor                         | E 10. 05. pelenkázó pult                                     | E 15. 01. életkép installációt védő szerkezet                         |
| T 01. 02. Hátamlás vendégszék          | T 04. 07. Hulladék tároló [konyha, tak.szer]                         | T 04. 27. Öltöztethető bábu baborosi öltözk. bemutatásához    | E 01. 02. falburkolat és beépített padok            | E 05. 02. Irattároló szekrény                          | E 11. 01. posztamens és öltöztethető bábu baborosi öltözkézh | E 15. 02. részben üvegezett vitrinasztal                              |
| T 01. 03. Karfás vendégszék            | T 04. 08. Hulladék-gyűjtő  | T 04. 28. Boroshordó tölgy talppal                            | E 01. 03. Kávézó pult                               | E 05. 03. Gardrob szekrény                             | E 11. 02. üvegezett tárló miseruhák bemutatására             | E 15. 03. részben üvegezett könyvbemutató vitrin                      |
| T 01. 04. Karfás vendégszék            | T 04. 09. Hajtogatott papír-törölköző adagoló                        | T 05. 01. terasz karosszék                                    | E 01. 04. Kávézó hátfalpult                         | E 06. 03. Konyhabutor                                  | E 11. 03. Posztamens tömjénezőhöz                            | E 15. 04. könyvbemutató fal   |
| T 01. 05. Gyerekszék                   | T 04. 10. Mosdó hulladék gyűjtő, szogletes                           | T 05. 02. terasz asztal                                       | E 02. 01. Pénztárpult                               | E 06. 04. Étekezésasztal                               | E 11. 04. Üvegezett könyv állvány                            | E 16. 01. részben üvegezett kiállító vitrin                           |
| T 01. 06. Általános szék               | T 04. 11. Szappan adagoló  | T 05. 03. Napernyő  | E 02. 02. Ruhatári pult                             | E 07. 02. Prospektus tároló szekrény                   | E 11. 05. Üvegezett fiokos vitrin                            | E 16. 02. részben üvegezett kiállító vitrin                           |
| T 01. 10. Karfás, görgős forgószék     | T 04. 12. Szappan adagoló  |   | E 02. 03. Ajándékolt pult                           | E 07. 03. Irattároló alacsony szekrény                 | E 11. 06. Rögzítő bilincsek pásztorbot falra erősítéséhez    | E 17. 01. kiállítási szekrény nyitható polcokkal                      |
| T 01. 11. Szófia                       | T 04. 13. Toalet papír adagoló                                       |   | E 02. 04. Árumbemutató szekrény, alacsony           | E 07. 04. Információs pult [turista info]              | E 11. 07. Sekrény-szekrénybe kerülő kiállítási üvegdobozok   | E 18. 01. mosdópult   |
| T 02. 01. Kerek asztal                 | T 04. 14. WC kefe tartóval   |   | E 02. 05. Árumbemutató szekrény, bor                | E 07. 05. Turista info asztal                          | E 12. 01. Üvegezett fiokos vitrin                            | E 18. 02. mosdópult   |
| T 02. 02. Általános íróasztal          | T 04. 15. Felhajtható mozgásszerűlt kapaszkodó toalettpapír tartóval |   | E 02. 06. Árumbemutató szekrény                     | E 08. 01. bor bemutató tárló                           | E 12. 02. Üvegezett fiokos vitrin                            | E 18. 03. Kő posztamensok [gyertyatartók] Magyar Szentek időszalaghoz |
| T 03. 01. Takarítószer tároló szekrény | T 04. 16. Fix mozgásszerűlt kapaszkodó                               |   | E 02. 07. Árumbemutató szekrény, keskeny            | E 08. 02. bor bemutató szekrény                        | E 12. 03. Életkép installációt védő szerkezet                | E 19. 01. mosdó tükör világítással                                    |
| T 03. 02. Ötöző-szekrény               | T 04. 17. Fix mozgásszerűlt kapaszkodó                               |   | E 02. 08. Árumbemutató szekrény, keskeny            | E 09. 01. Borlovag-rendeket bemutató tábló             | E 13. 01. Palást bemutató asztal                             | E 19. 02. mosdó tükör világítással                                    |
| T 03. 03. Ötözőpad                     | T 04. 18. Billenthető tükör takarókerettel                           |   | E 02. 09. Árumbemutató asztal                       | E 09. 02. Borvidékeket bemutató táblók                 | E 13. 02. Üvegezett falfülke ereklyetartó elhelyezésére      | E 19. 03. mosdó tükör világítással                                    |
| T 03. 04. Görgős konténer              | T 04. 19. Előadó vetítőlámpa   |   | E 02. 10. fan-coil burkolat                         | E 09. 03. Az épület központi történetét bemutató tábló | E 13. 03. Posztamens magas                                   | E 20. 01. kiállítási kordonrendszer                                   |
| T 03. 05. Takarítószer tároló szekrény | T 04. 20. Falra rögzíthető sínes képfüggesztő rendszer               |   | E 03. 01. Internet asztal                           | E 09. 04. Magyar Szentek időszalag tábló               | E 13. 04. Posztamens közepes                                 |   |
| T 04. 01. Fogas                        | T 04. 21. Falra rögzíthető sínes képfüggesztő rendszer               |   | E 03. 02. Önkiszolgáló ruhatár szekrény             | E 09. 05. Magyar Szentek folyamatra tábló              | E 13. 05. Posztamens alacsony                                |   |
| T 04. 02. Előadó vetítőlámpa           | T 04. 22. Falra rögzíthető sínes képfüggesztő rendszer               |   | E 04. 01. beépített pad, tárolóbutor és falburkolat | E 10. 01. fa ajtó padlófűtés osztó-gyűjtőkhöz          | E 13. 06. Alacsony posztamens és üvegdoboz régi ládákhoz     |   |
| T 04. 03. Mobil tábla                  | T 04. 23. Falra rögzíthető sínes képfüggesztő rendszer               |   | E 04. 02. beépített pad                             | E 10. 02. fa ajtó tüzcspap szekrényhez                 | E 14. 01. Életkép installációt védő szerkezet                |   |
| T 04. 04. Ruhatári fogas               | T 04. 24. Falra rögzíthető sínes képfüggesztő rendszer               |   | E 04. 03. gyermek asztal                            | E 10. 03. fa ajtó tüzcspap szekrényhez                 | E 14. 02. Mobil pad  |   |
| T 04. 05. Tükör személyzeti mosdókba   | T 04. 25. Falra rögzíthető sínes képfüggesztő rendszer               |   | E 04. 04. gyermek ülőke                             | E 10. 04. fa ajtó kökertebe                            | E 14. 03. beépített pad                                      |   |

**LÁTOGATÓKÖZPONT AZ EGRI ÉRSEKI PALOTÁBAN**  
 3300 EGER, SZÉCHENYI UTCA 1.

KIVITELI TERV 2011. MÁJUS 10.

**BELSŐÉPÍTÉS ZET**

FELELŐS ÉPÍTÉSZ TERVEZŐ:  
 FÖLDES ÉS TÁRSAI ÉPÍTÉSZIRODA  
 1016 Budapest, Lisztynai u. 24.

BELSŐÉPÍTÉS TERVEZŐ:  
 ARMA STÚDIÓ BT.  
 1122 Budapest, Városmajor u. 53/b.  
 FRANK GYÖRGY, TATÁR BALÁZS

FÖLDSZINT BEREZDÉZSI ALAPRAJZ  
 m1:75

**ARMA**  
 STÚDIÓ BT.

**BÉ**  
**01**



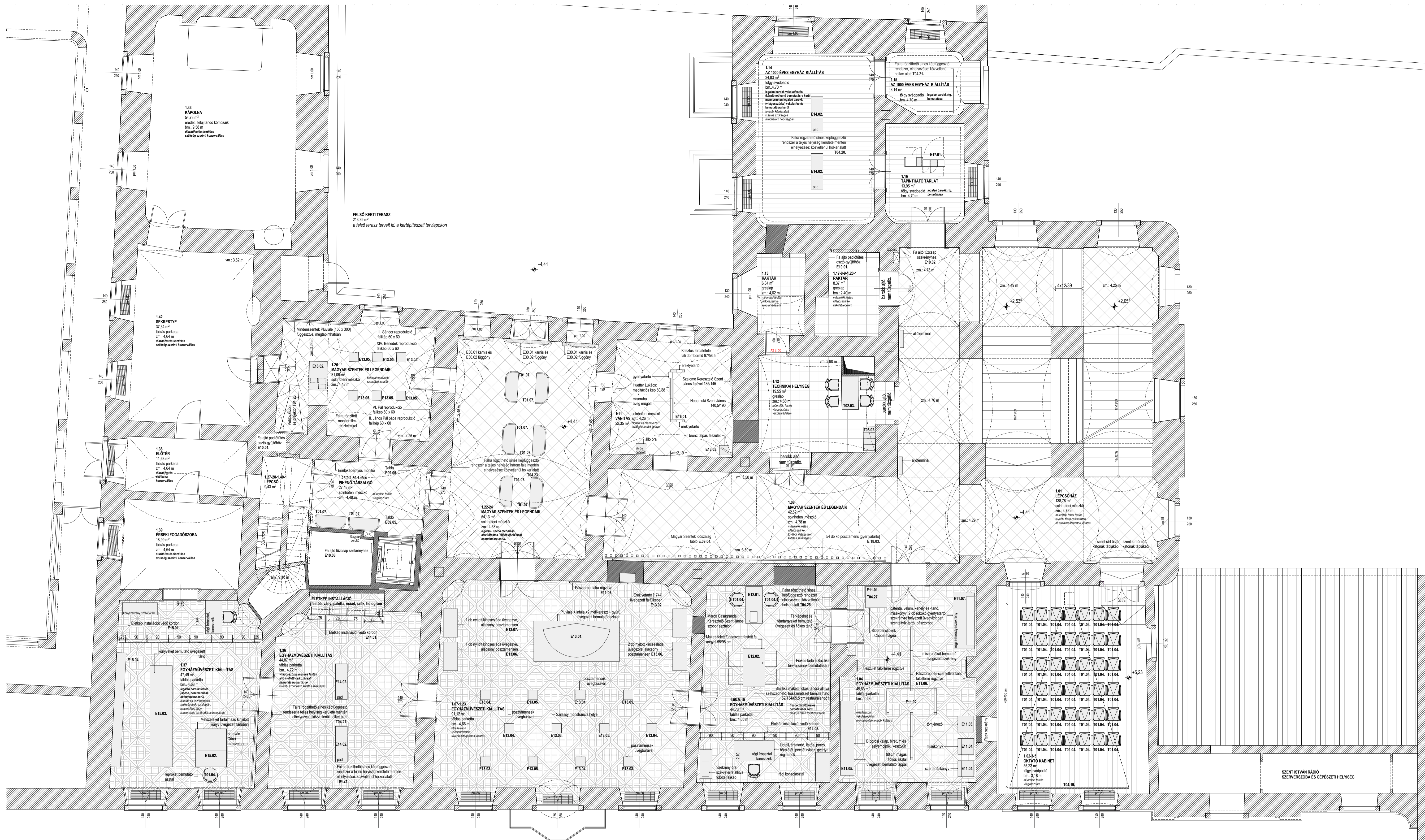

- T 01. 01. Háttámasz fotel
- T 01. 02. Háttámasz vendégszék
- T 01. 03. Karfás szék
- T 01. 04. Karfás vendégszék
- T 01. 05. Gyerekszék
- T 01. 06. Általános szék
- T 01. 10. Karfás, górgós forgószék
- T 01. 11. Szófa
- T 02. 01. Kerek asztal
- T 02. 02. Általános íróasztal
- T 03. 01. Takarítószer tároló szekrény
- T 03. 02. Öltözőszekrény
- T 03. 03. Öltözőpad
- T 03. 04. Górgós konténer
- T 03. 05. Takarítószer tároló szekrény
- T 04. 01. Fogas
- T 04. 02. Előadó vetítővászon
- T 04. 03. Ruhatári fogas
- T 04. 04. Tükör személyzeti mosdók
- T 04. 06. Falra rögzített mágneslábla
- T 04. 07. Hulladék tároló [konyha, tak.szer]
- T 04. 08. Hulladék-gyűjtő
- T 04. 09. Hajtogatott papír-törölköző adagoló
- T 04. 10. Mosdó hulladék gyűjtő, szögletes
- T 04. 11. Szappan adagoló
- T 04. 12. Szappan adagoló
- T 04. 13. Toalett papír adagoló
- T 04. 14. WC kefe tartóval
- T 04. 15. Felhajtható mozgássérült kapaszkodó toalettpapír tartóval
- T 04. 16. Fix mozgássérült kapaszkodó
- T 04. 17. Fix mozgássérült kapaszkodó
- T 04. 18. Billeghető tükör takarókerettel
- T 04. 19. Előadó vetítővászon
- T 04. 20. Falra rögzíthető sínes képfüggesztő rendszer
- T 04. 21. Falra rögzíthető sínes képfüggesztő rendszer
- T 04. 22. Falra rögzíthető sínes képfüggesztő rendszer
- T 04. 23. Falra rögzíthető sínes képfüggesztő rendszer
- T 04. 24. Falra rögzíthető sínes képfüggesztő rendszer
- T 04. 25. Falra rögzíthető sínes képfüggesztő rendszer

- T 04. 26. Függesztett textil felület, projektoros képvetítéshez
- T 04. 27. Öltöztethető bábu bitorosi öltözők bemutatásához
- T 04. 28. Boroshordó tolgly talpjal
- T 05. 01. terasz asztal
- T 05. 02. terasz asztal
- T 05. 03. Napernyő

- E 01. 01. kárpított pad
- E 01. 02. falburkolat és beépített padok
- E 01. 03. Kávézó hűtőpult
- E 01. 04. Péntárpult
- E 02. 01. Ruhatári pult
- E 02. 03. Ajándékolt pult
- E 02. 04. Árúmbutató szekrény, alacsony
- E 02. 05. Árúmbutató szekrény, bor
- E 02. 06. Árúmbutató szekrény
- E 02. 07. Árúmbutató szekrény, keskeny
- E 02. 08. Árúmbutató szekrény, keskeny
- E 02. 09. Árúmbutató asztal
- E 02. 11. fan-coil burkolat
- E 03. 01. Internet asztal
- E 03. 02. Önkielégítő ruhatár szekrény
- E 04. 01. beépített pad, tárolóbútor és falburkolat
- E 04. 02. beépített pad
- E 04. 03. gyermek asztal
- E 04. 04. gyermek ülőke

- E 05. 01. Alacsony tárolóbútor
- E 06. 01. Írártároló szekrény
- E 06. 02. Gardró szekrény
- E 06. 03. Konyhabútor
- E 06. 04. Péntárpult
- E 07. 02. Prospektus tároló szekrény
- E 07. 03. Írártároló alacsony szekrény
- E 07. 04. Információs pult [turista info]
- E 07. 05. Turista info asztal
- E 08. 01. bor bemutató tároló
- E 08. 02. Borfolyag-rendelhető bemutató tábló
- E 09. 01. Borvidékek bemutató tábló
- E 09. 02. Az épület középkori történetét bemutató tábló
- E 09. 04. Magyar Szentek időszalag tábló
- E 09. 05. Magyar Szentek folyamatára tábló
- E 10. 01. fa ajtó padlófűtés osztó-gyűjtőkhöz
- E 10. 02. beépített pad
- E 10. 03. fa ajtó tüzcsp szekrényhez
- E 10. 04. fa ajtó kökeretbe

- E 10. 05. penlenkázó pult
- E 11. 01. posztamens és öltöztethető bábu bitorosi öltözőkhez
- E 11. 02. üvegezett tároló misionárok bemutatására
- E 11. 03. Posztamens tömjénezőkhöz
- E 11. 04. Üvegezett könyv állvány
- E 11. 05. Üvegezett fiókos vitrin
- E 11. 06. Rogzító bilincsek pasztorbot falra erősítéséhez
- E 11. 07. Sekrestye-szekrénybe kerülő kiállítási üvegdobozok
- E 12. 01. Üvegezett fiókos vitrin
- E 12. 02. Üvegezett fiókos vitrin
- E 12. 03. Életkép installációt védő szerkezet
- E 13. 01. Falra beépített asztal
- E 13. 02. Üvegezett fatükrök erekllytartó elhelyezésére
- E 13. 03. Posztamens magas
- E 13. 04. Posztamens közepes
- E 13. 05. Posztamens alacsony
- E 13. 06. Alacsony posztamens és üvegdoboz régi ládákhoz
- E 14. 01. Életkép installációt védő szerkezet
- E 14. 02. Mobil pad
- E 14. 03. beépített pad

- E 15. 01. életkép installációt védő szerkezet
- E 15. 02. részben üvegezett vitrinasztal
- E 15. 03. részben üvegezett könyvbemutató vitrin
- E 15. 04. könyvbemutató fal
- E 16. 01. részben üvegezett kiállító vitrin
- E 16. 02. részben üvegezett kiállító vitrin
- E 17. 01. kiállítási szekrény nyitható polcokkal
- E 18. 01. mosdópult
- E 18. 02. mosdópult
- E 18. 03. Kö posztamens [gyertyatartó] Magyar Szentek időszalaghoz
- E 19. 01. mosdó tükör világítással
- E 19. 02. mosdó tükör világítással
- E 19. 03. mosdó tükör világítással
- E 20. 01. kiállítási kordonrendszer

**LÁTOGATÓKÖZPONT AZ EGRI ÉRSEKI PALOTÁBAN**  
3300 EGER, SZÉCHENYI UTCA 1.

KIVITELI TERV 2011. MÁJUS 10.

**BELSŐÉPÍTÉSZET**

FELELŐS ÉPÍTÉSZEK TERVEZŐ:  
FÖLDES ÉS TÁRSAI ÉPÍTÉSZIRODA  
1016 Budapest, Lúszlyai u. 24.

BELSŐÉPÍTÉSZEK TERVEZŐI:  
ARMA STÚDIO BT.  
1122 Budapest, Városmajor u. 53/b.  
FRANK GYÖRGY, TATÁR BALÁZS

I. EMELET BERENDEZÉSI ALAPRAJZ  
m:1/5

**ARMA**  
STÚDIO

**BÉ**  
**02**



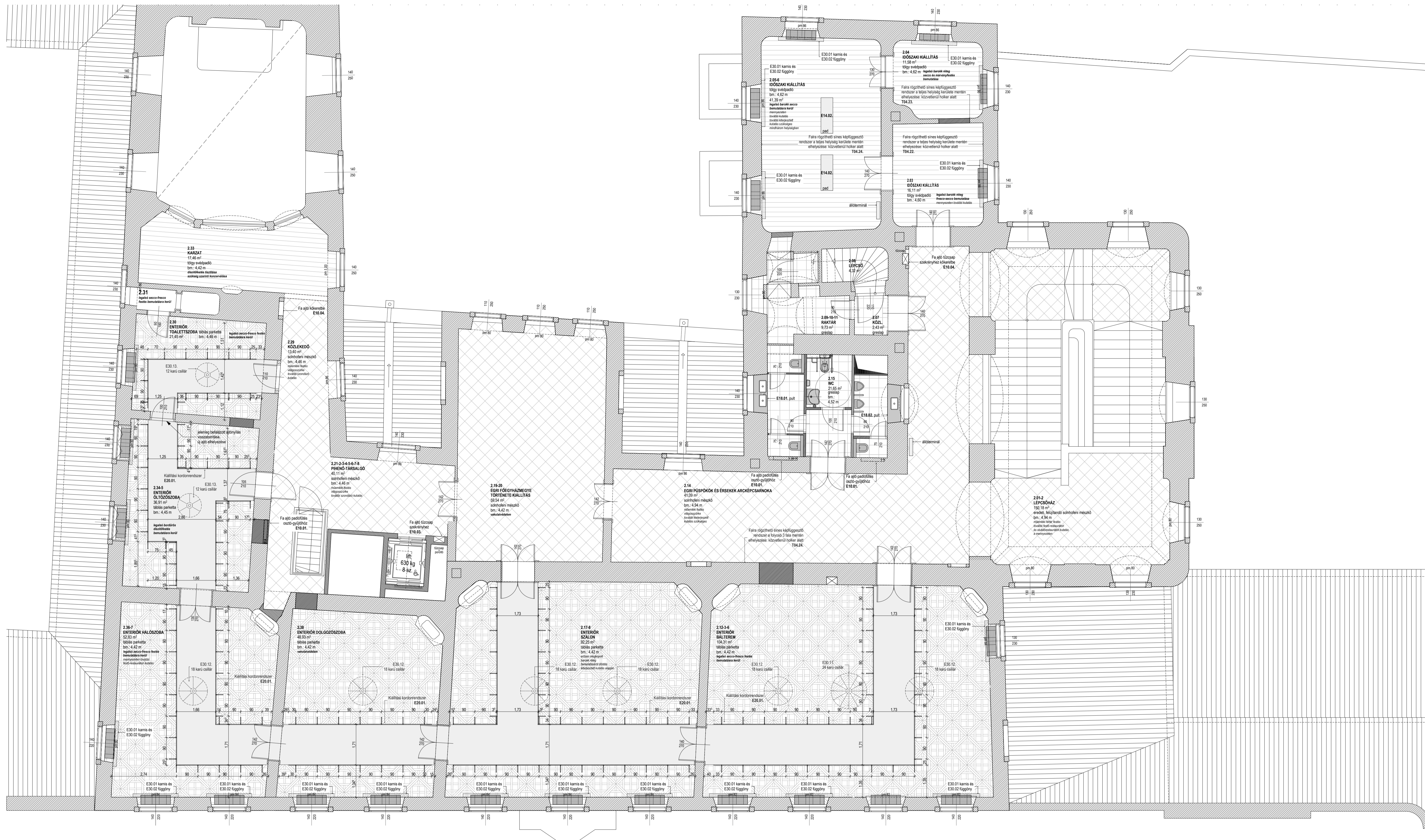

- |  |  |   |   |   |   |  |
|--|--|---|---|---|---|--|
| T 01. 01. Háttámasz fotel              | T 04. 06. Falra rögzített mágneslámpa                                | T 04. 26. Függesztett textil felület, projektoros képvetítéshez | E 01. 01. kárpitozott pad                           | E 05. 01. Alacsony tárolóbútor                          | E 10. 05. pelenkázó pult                                      | E 15. 01. életkép installációt védő szerkezet                      |
| T 01. 02. Háttámasz vendégszék         | T 04. 07. Hulladék tároló [konyha, tak.szer]                         | T 04. 27. Oltózetőhető bábu baborosi oltózek bemutatószához     | E 01. 02. falburkolat és beépített padok            | E 06. 01. Irratáló szekrény                             | E 11. 01. posztamens és oltózetőhető bábu baborosi oltózekhez | E 15. 02. részben üvegezett vitrinasztal                           |
| T 01. 03. Karfás szék                  | T 04. 08. Hulladék-gyűjtő  | T 05. 01. Boroshordó tolgly talppal                             | E 01. 03. Kávézó pult                               | E 06. 02. Gardrob szekrény                              | E 11. 02. üvegezett tároló miseruhák bemutatására             | E 15. 03. részben üvegezett könyvbemutató vitrin                   |
| T 01. 04. Karfás vendégszék            | T 04. 09. Hajtogatott papír-törölköző adagoló                        | T 05. 02. terasz asztal   | E 01. 04. Kávézó hátfalipult                        | E 06. 03. Konyhabútor                                   | E 11. 03. Posztamens tömjénezőkhöz                            | E 15. 04. könyvbemutató fal  |
| T 01. 05. Gyerekszék                   | T 04. 10. Mosdó hulladék gyűjtő, szögletes                           | T 05. 03. terasz asztal   | E 02. 01. Péntárpult                                | E 06. 04. Élektékasztal                                 | E 11. 04. Üvegezett könyv állvány                             | E 16. 01. részben üvegezett kiállító vitrin                        |
| T 01. 06. Általános szék               | T 04. 11. Szappan adagoló  | T 05. 04. Napernyő  | E 02. 02. Ruhatári pult                             | E 07. 01. Prospektus tároló szekrény                    | E 11. 05. Üvegezett fiókos vitrin                             | E 16. 02. részben üvegezett kiállító vitrin                        |
| T 01. 10. Karfás, görgős forgószék     | T 04. 12. Szappan adagoló  |   | E 02. 03. Ajándékbolt pult                          | E 07. 02. Irratáló alacsony szekrény                    | E 11. 06. Rogzóttó bilincsek pásztorbot falra erősítéséhez    | E 17. 01. kiállítási szekrény nyitható polcokkal                   |
| T 01. 11. Szófa                        | T 04. 13. Toalet papír adagoló                                       |   | E 02. 04. Árumbemutató szekrény, alacsony           | E 07. 03. Információs pult [turista info]               | E 11. 07. Sekrestye-szekrénybe kerülő kiállítási üvegdobozok  | E 18. 01. mosdópult  |
| T 02. 01. Kerek asztal                 | T 04. 14. WC kefe tartóval   |   | E 02. 05. Árumbemutató szekrény, bor                | E 07. 04. Turista info asztal                           | E 12. 01. Üvegezett fiókos vitrin                             | E 18. 02. mosdópult  |
| T 02. 02. Általános íróasztal          | T 04. 15. Felhajtható mozgásszerűlt kapaszkodó toalettpapír tartóval |   | E 02. 06. Árumbemutató szekrény                     | E 08. 01. bor bemutató tároló                           | E 12. 02. Üvegezett fiókos vitrin                             | E 18. 03. Kő posztamens [gyertyatartó] Magyar Szentek időszalaghoz |
| T 03. 01. Takarítószer tároló szekrény | T 04. 16. Fix mozgásszerűlt kapaszkodó                               |   | E 02. 07. Árumbemutató szekrény, keskeny            | E 08. 02. Borlovag-röndeket bemutató tábló              | E 12. 03. Élekték installációt védő szerkezet                 | E 19. 01. mosdó tükör világítással                                 |
| T 03. 02. Oltóző-szekrény              | T 04. 17. Fix mozgásszerűlt kapaszkodó                               |   | E 02. 08. Árumbemutató szekrény, keskeny            | E 09. 01. Donvidékeket bemutató tábló                   | E 13. 01. Palást bemutató asztal                              | E 19. 02. mosdó tükör világítással                                 |
| T 03. 03. Gyerekszék                   | T 04. 18. Működő hulladék takarókerettel                             |   | E 02. 09. Árumbemutató asztal                       | E 09. 02. Az épület középkori történetét bemutató tábló | E 13. 02. Üvegezett falrúcs ereklyetartó elhelyezésére        | E 19. 03. mosdó tükör világítással                                 |
| T 03. 04. Görgős konténer              | T 04. 19. Előadó vetítővászon  |   | E 02. 11. fan-coil burkolat                         | E 09. 03. Magyar Szentek időszalag tábló                | E 13. 03. Posztamens magas                                    | E 20. 01. kiállítási kordonrendszer                                |
| T 03. 05. Takarítószer tároló szekrény | T 04. 20. Falra rögzíthető sínes képfüggesztő rendszer               |   | E 03. 01. Internet asztal                           | E 09. 04. Magyar Szentek időszalag tábló                | E 13. 04. Posztamens közepes                                  |  |
| T 04. 01. Fogas                        | T 04. 21. Falra rögzíthető sínes képfüggesztő rendszer               |   | E 03. 02. Önkihasználó ruhatár szekrény             | E 09. 05. Posztamens alacsony                           | E 13. 05. Posztamens alacsony                                 |  |
| T 04. 02. Előadó vetítővászon          | T 04. 22. Falra rögzíthető sínes képfüggesztő rendszer               |   | E 04. 01. beépített pad, tárolóbútor és falburkolat | E 10. 01. fa ajtó padlófűtés osztó-gyűjtőkhöz           | E 13. 06. Alacsony posztamens és üvegdoboz régi ládákhoz      |  |
| T 04. 03. Mobil tábla                  | T 04. 23. Falra rögzíthető sínes képfüggesztő rendszer               |   | E 04. 02. beépített pad                             | E 10. 02. fa ajtó tüzcsap szekrényhez                   | E 14. 01. Élekték installációt védő szerkezet                 |  |
| T 04. 04. Ruhatári fogas               | T 04. 24. Falra rögzíthető sínes képfüggesztő rendszer               |   | E 04. 03. gyermek asztal                            | E 10. 03. fa ajtó tüzcsap szekrényhez                   | E 14. 02. Mobil pad   |  |
| T 04. 05. Tükör személyzeti mosdókba   | T 04. 25. Falra rögzíthető sínes képfüggesztő rendszer               |   | E 04. 04. gyermek ülőke                             | E 10. 04. fa ajtó kökeretbe                             | E 14. 03. beépített pad                                       |  |

**LÁTOGATÓKÖZPONT AZ EGGRI ERSEKI PALOTÁBAN**  
3300 EGER, SZÉCHENYI UTCA 1.

KIVITELI TERV 2011. MÁJUS 10.

**BELSŐÉPÍTÉSZET**

FELELŐS ÉPÍTÉSZEK TERVEZŐ:  
FÖLDES ÉS TÁRSAI ÉPÍTÉSZIRODA  
1016 Budapest, Lúsznyai u. 24.

BELSŐÉPÍTÉSZEK TERVEZŐ:  
ARMA STÚDIO BT.  
1122 Budapest, Városmajor u. 53/b.  
FRANK GYÖRGY, TATÁR BALÁZS

II. EMELET BEREZDÉZÉSI ALAPRAJZ  
m:1/5

**ARMA**  
STÚDIO

**BÉ**  
**03**