

Alaprajzi kitzési terv vb."héj" zsaluzathoz M=1:50 (vb."héj" belső síkja és +0,00 padlóvonal metszete)
Felső 2x3db nagyméretű födémáttörés kitzése M=1:50

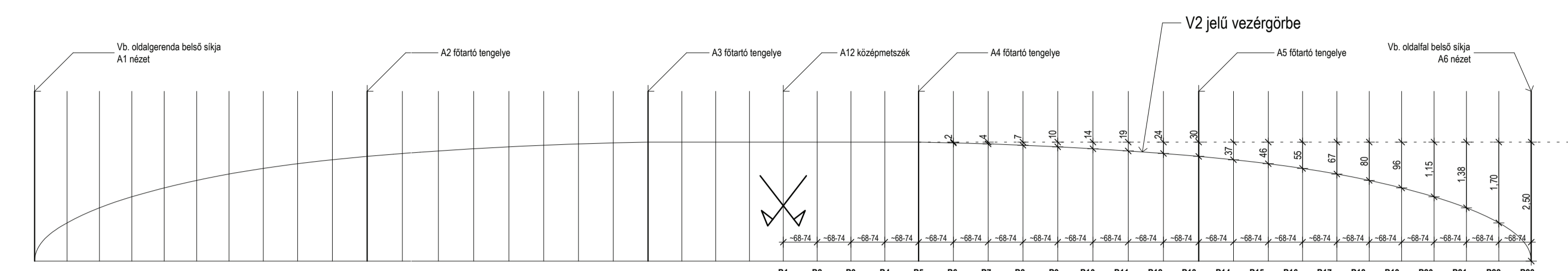

Függőleges kitzési terv vb."héj" zsaluzathoz M=1:50

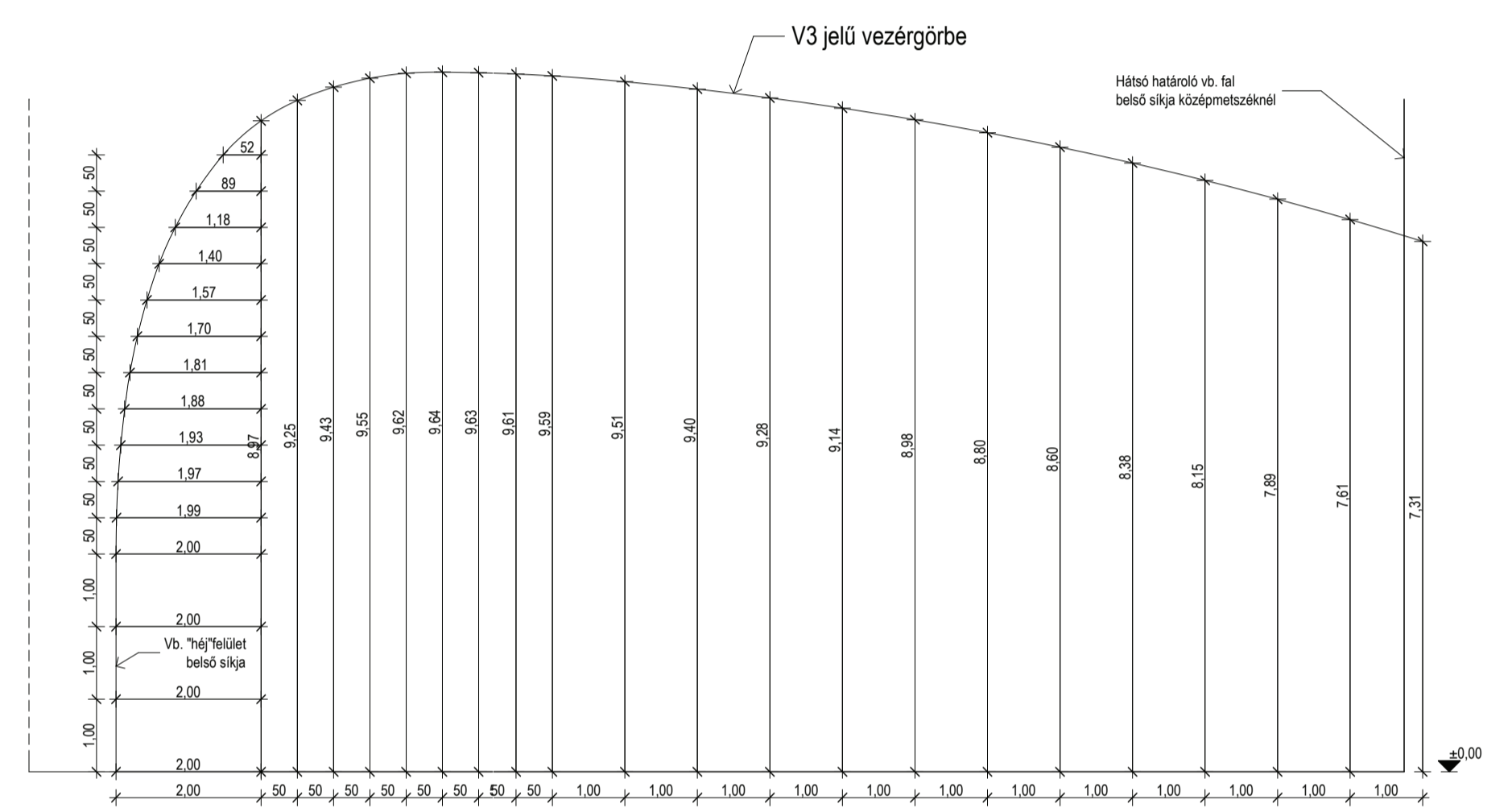

Középmetszék - vezérgörbe kitzése M=1:50

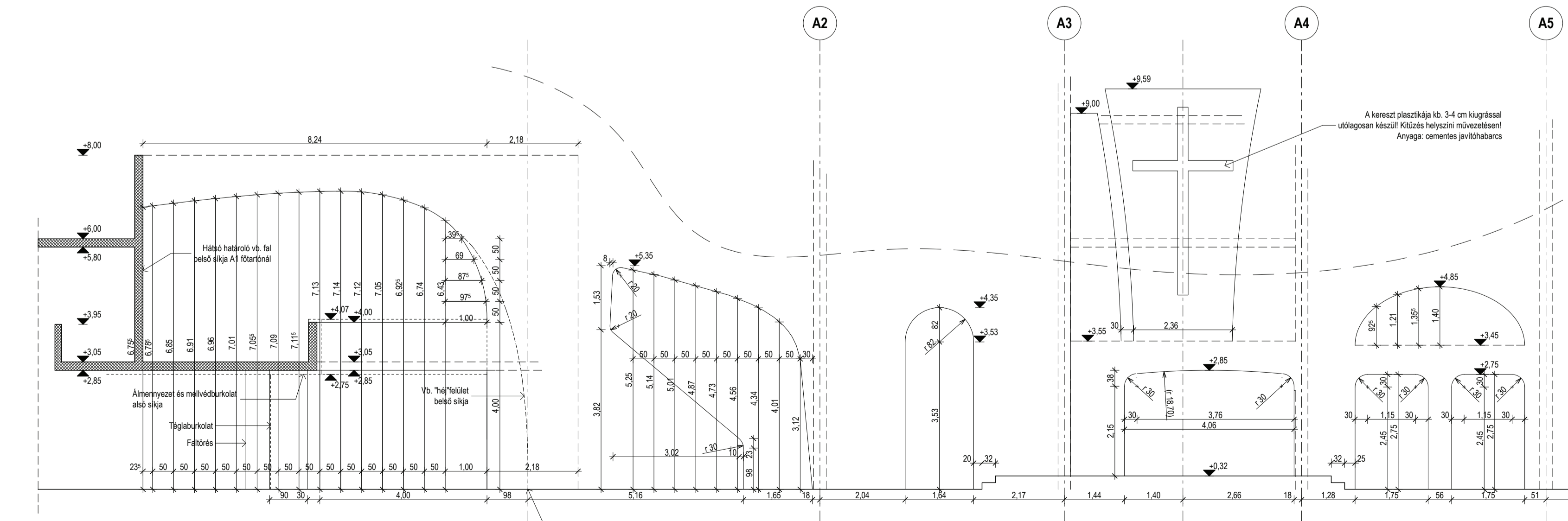

A1 oldalgerenda nézet M=1:50

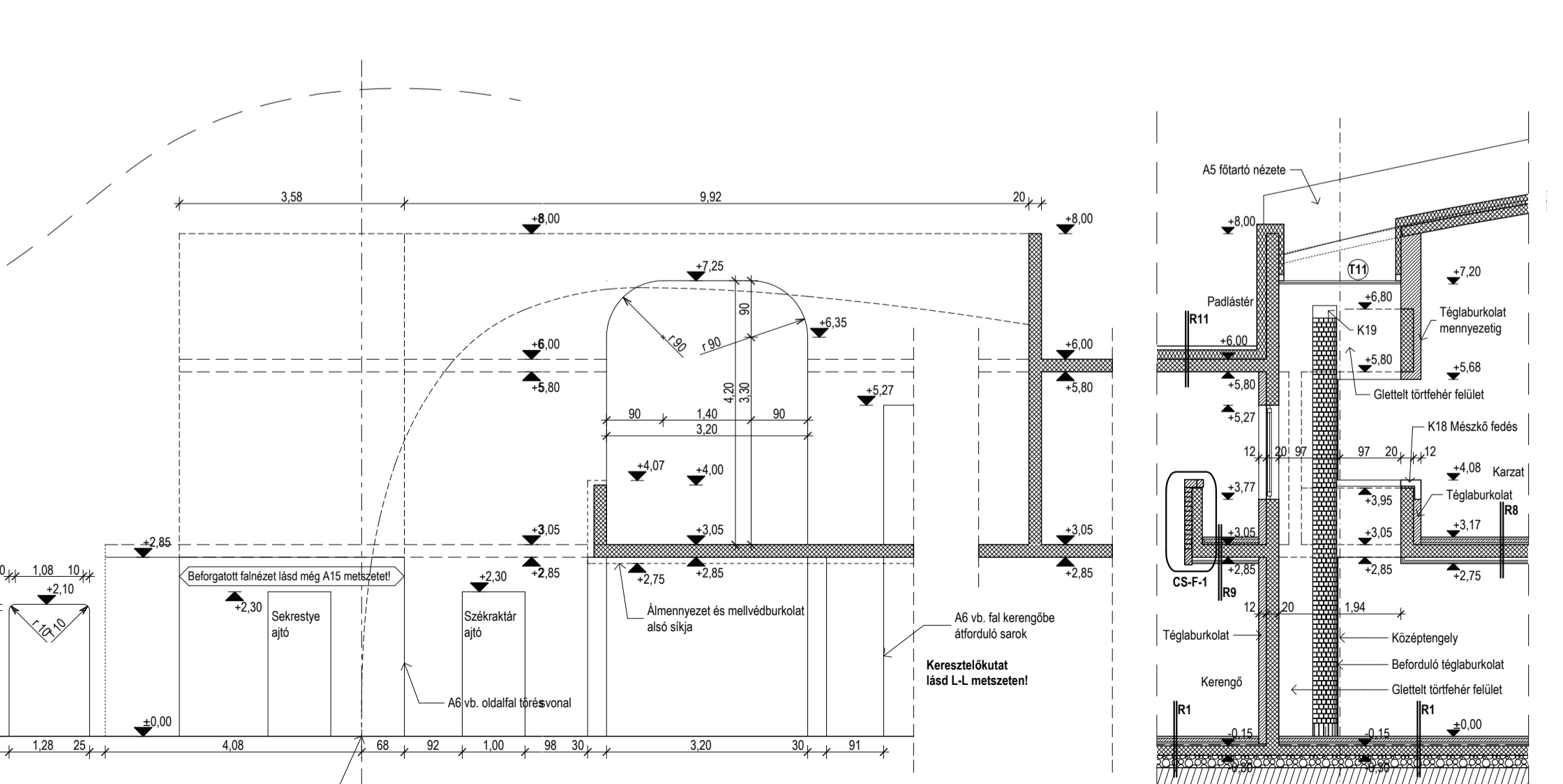

FN1 falnézet M=1:50

Jelölések

- Porcozom falazat
- Köncsöztöltés
- Vasbeton szerkezet
- Zsalukő falazat
- Hőszigetelés

Megjegyzések:

- +0,00 = 95,00 (helyi rendszer)
- Az építészeti kiviteli tervek együtt kezelendők az építészeti kiviteli műszaki leírással és a szakági kiviteli tervekkel!
- Alapozás és falterhelő szerkezetek statikai kiviteli tervek szerint!
- Az építészeti metszeten látható építészeti szerkezetek műszaki információ tartalmát közzéteszt, a vízszintes irányú méretek csak a közzétett szerkezetek esetében jelennek meg méretarányosan!

Proj:	SZENTÉLY VASBETON SZERKEZET KITÜZÉSI TERVEL FN1, A1 ÉS A6 FALNÉZETEK, L-L RÉSZMETSZET M=1:50	Alaprajz:	
Terv:	Szent Imre Templom, Plébánia és Községi Ház Építészeti és belsőépítészeti kiviteli tervdokumentáció	E-20	
Éves:	2017 PÁTY, Templom tér 1. - HRSZ: 884/5	Dátum:	2007. február
Építész:		Építész:	
Struktúra:		Struktúra:	
Építész:		Építész:	
Struktúra:		Struktúra:	
Építész:		Építész:	
Struktúra:		Struktúra:	
Építész:		Építész:	
Struktúra:		Struktúra:	
Építész:		Építész:	
Struktúra:		Struktúra:	

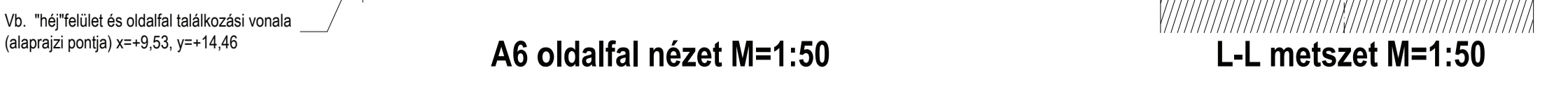

A6 oldalfal nézet M=1:50

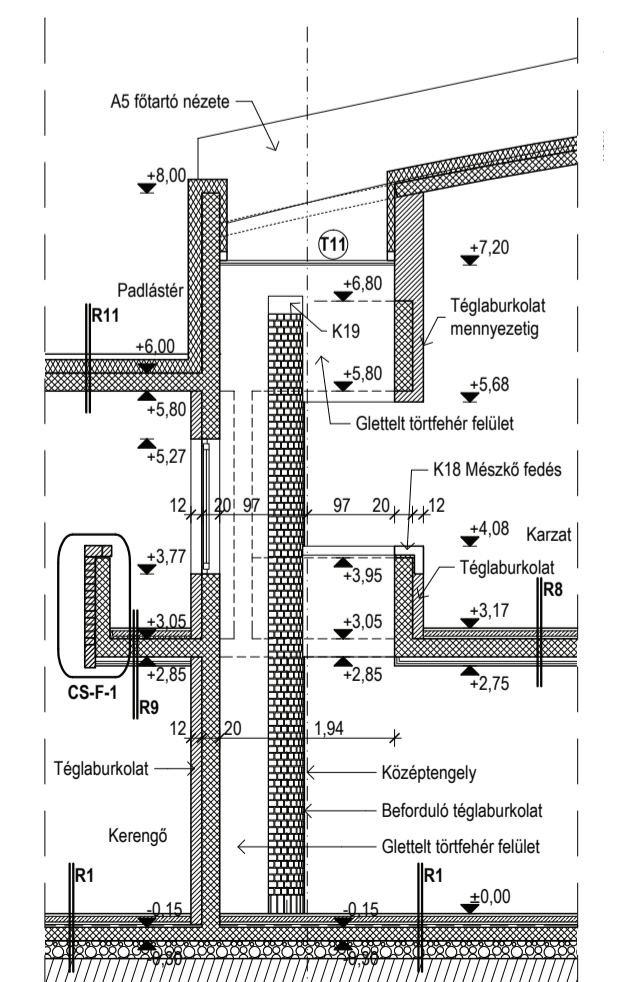

L-L metszet M=1:50