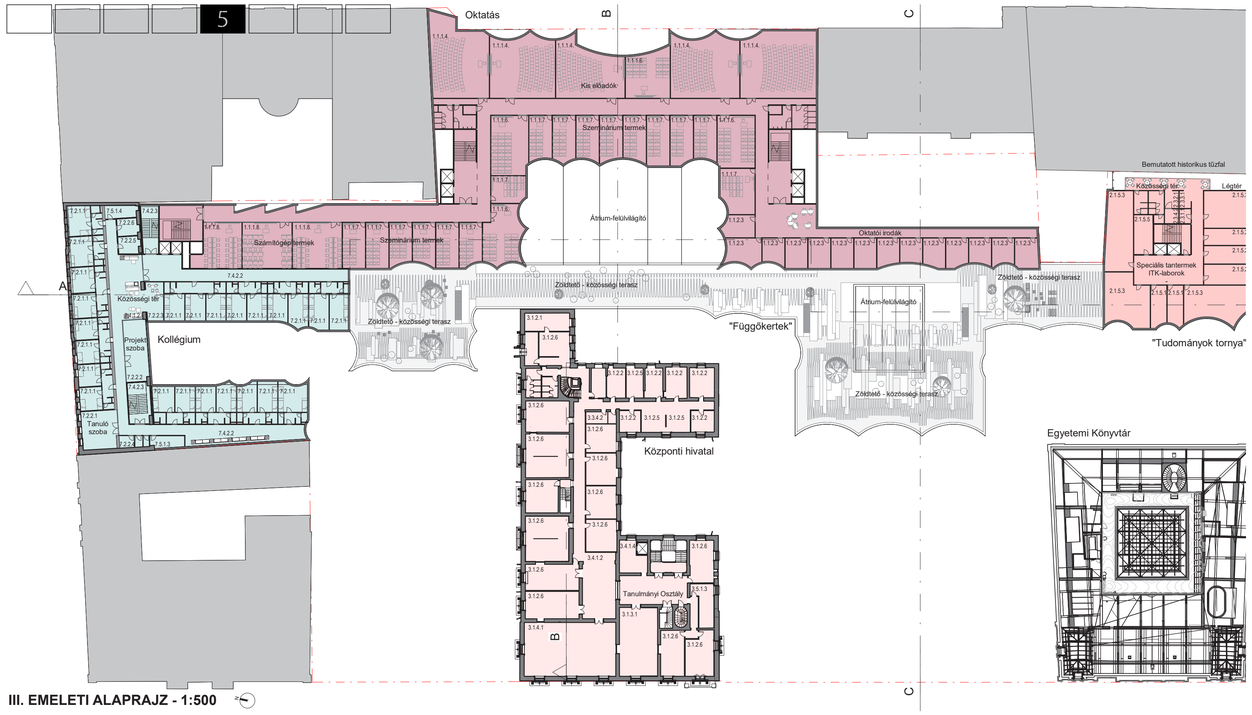

III. EMELETI ALAPRAJZ - 1:500

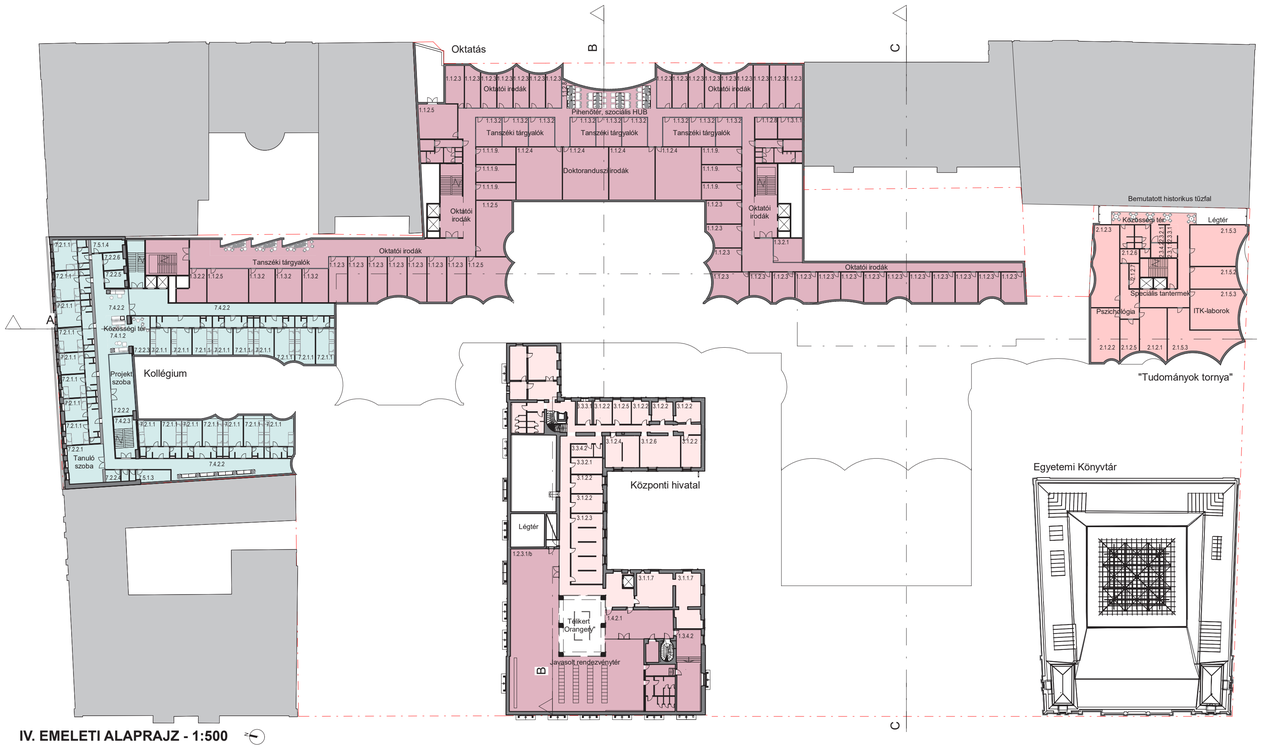

IV. EMELETI ALAPRAJZ - 1:500

A campus funkcionális rendszere három alapelvre épül:

1. korszerű tanulási élmény;
2. közösség teremtés;
3. funkcionális átláthatóság.

A teljes campus egy „tanuló tér", minden a megismerést, felfedezést és megértést szolgálja a hallgatók és oktatók számára. A négy közösségi HUB (központi, közösségi, sport, kulturális) a campus négy osztatú szíveként szolgál: pulzáló közösségi és szolgáltató központok, amelyek összekötnek, találkozásokat generálnak, inspirálnak, beszélgetésre és közös tevékenységre ösztönöznek. A campuson a fő-funkciók blokkosítva, építészetileg jól lehatároltan és minden felhasználó csoport számára könnyen áttekinthető módon kerülnek elhelyezésre: oktatás (főépület központ), speciális képzés (főépület Múzeum utca), kollégium (főépület Bródy S. utca), vezetés és menedzsment (Eszterházy palota), könyvtár (Károlyi palota). A funkcionális kapcsolatok és lehatárolások a felhasználói utak elemzései alapján kerültek meghatározásra

Az oktatási és tanulási terek feladata, hogy mind a jelen, mind a jövő felsőoktatásának változó igényeire rugalmas és minőség központú választ adjanak. Kiemelt szempont ezért a terek flexibilitása, adaptálhatósága különböző oktatási módszertanokra, tevékenységekre és változó méretű csoportokra, mobil válaszfalak, könnyen átrendezhető mobíliák és mobil és smart oktatástechnológia segítségével.

A terek túlnyomó többsége alkalmas a hibrid és kevert (blended) oktatási helyzetekre. A tantermeken kívüli tanulóterek olyan színes és inspiráló tanuló tájak (learning landscape), ahol a hallgatók maguk alakíthatják ki a számukra épp ideális tanulási környezetet, az egyéni elmélyüléstől a kooperatív és peer-learning tanulásig.

EGYIRÁNYÚ (FRONTÁLIS) ELRENDEZÉS - HAGYOMÁNYOS OKTATÁS

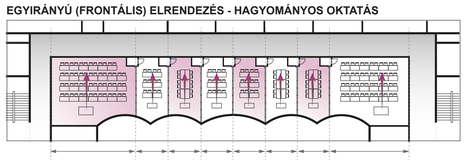

KÖZPONTOS ELRENDEZÉS (KISCSOPORTOS OKTATÁS)

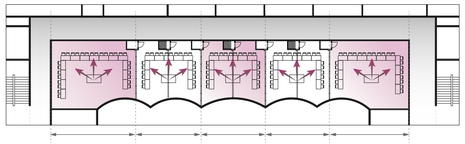

SZIGETES ELRENDEZÉS (CSOPORTOS PROJEKTMUNKA)

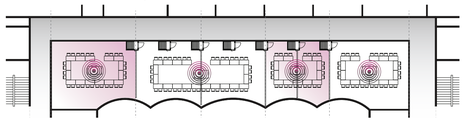

OKTATÁSMÓDSZERTAN SZERINTI RUGALMAS TÉRÁTALAKÍTÁS

FLEXIBILIS, LEVÁLASZTOTT TANULÓTEREK

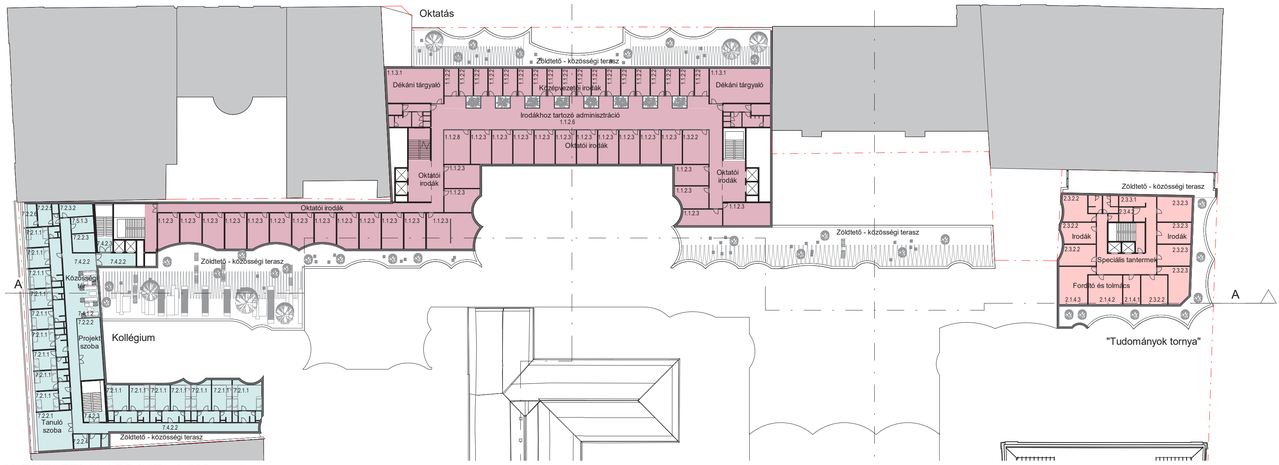

V. EMELETI ALAPRAJZ - 1:500

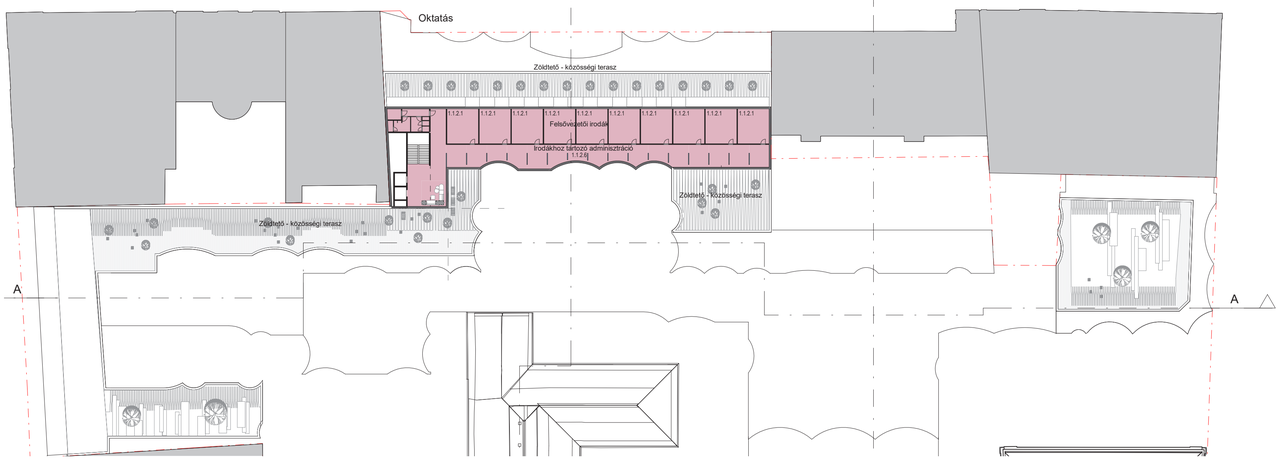

VI. EMELETI ALAPRAJZ - 1:500

FŐBEJÁRAT NÉZETE

MADÁRPERSPEKTÍVA