ALAPRAJZOK 1:200

KOLLÉGIUM / REISCHL SÖRHÁZ - TETŐTÉR

Tetőtér

K301	Galéria	12,45
K302	Pihenő	18,59

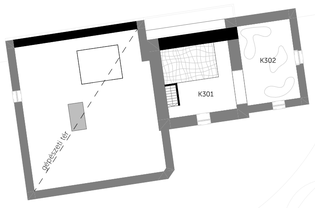

KOLLÉGIUM / REISCHL SÖRHÁZ - 2.EMELET

2. emelet

K201	Lépcsőház	39,52
K202	Tanulószoba	25,82
K203	Társalgó/közlekedő	99,04
K204	Teakonyha	17,51
K205	Lakóegység	45,03
K206	Tak. szer.	3,2
K207	Lakóegység	36,26
K208	Lakóegység	37,05
K209	Lakóegység	34,96
K210	Lakóegység	34,85
K211	Lakóegység	34,74
K212	Lakóegység	34,63
K213	Lakóegység	35,5
K214	Lakóegység	34,92
K215	Lakóegység	34,6
K216	Ak.m. szoba	28,71
K217	Mosdó	4,53

KOLLÉGIUM / REISCHL SÖRHÁZ - 1.EMELET

1. emelet

K006	Mosdó	6,14
K007	Szolgálati lakás	128,48
K126	Lépcsőház	39,51
K127	Nevelői szoba	25,82
K128	Társalgó	63,49
K129	Teakonyha	20,18
K130	Tanulószoba	17,25
K131	Ak.m. lakóegység	28,81
K132	Lakóegység	36,56
K133	Lakóegység	37,27
K134	Lakóegység	34,28
K135	Lakóegység	35,23

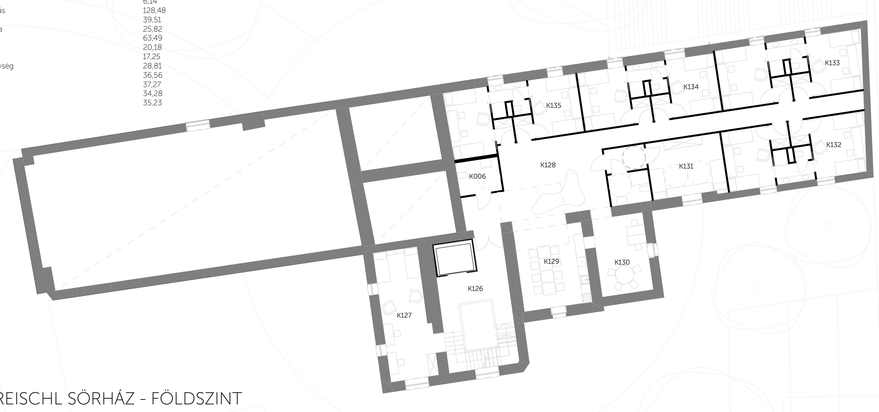

KOLLÉGIUM / REISCHL SÖRHÁZ - FÖLDSZINT

Földszint

K101	Előtér	44,51
K102	Portá/ruhatár	30,72
K103	Közlekedő	26,68
K104	Aula/tanulószoba	136,97
K105	Előtér	20,98
K106	Igazgatói iroda	20,06
K107	Tanári pihenő	22,05
K108	Nevelőtestületi szoba	83,5
K109	Mosdó	18,32
K110	Mosdó	22,82
K111	Közlekedő	27,36
K112	Lépcsőház	39,51
K113	Közlekedő	73,12
K114	Étkező	101,21
K116	Konyha	64,67
K117	Társalgó	17,97
K118	Vendégszoba I.	29,24
K119	Vendégszoba II.	26,91
K120	Orvosi szoba	19,54
K121	Betegszoba I.	18,13
K122	Előtér	6,8
K123	Betegszoba II.	18,44
K124	Raktár	5,49
K125	Szolgálati lakás	49,99
K126	Szolgálati lakás	128,74

KOLLÉGIUM MEGLÉVŐ TORONY HASZNÁLATA, FÉNY BEJUTTATÁSA

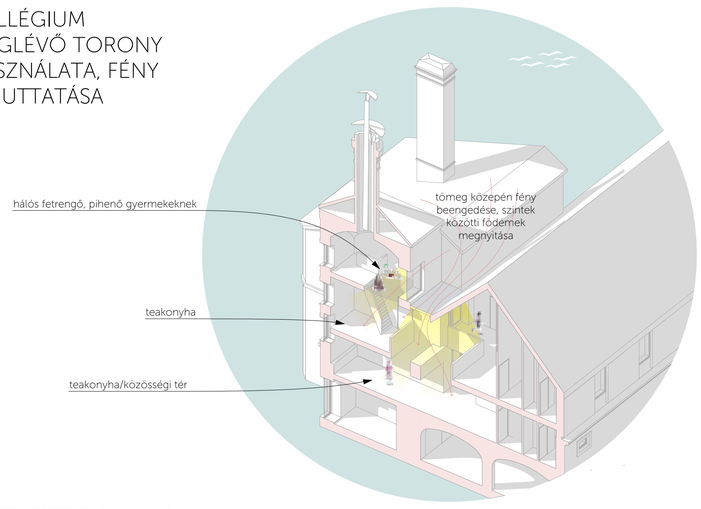

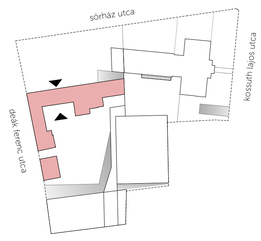

METSZETEK 1:200

HOMLOKZAT 1:200

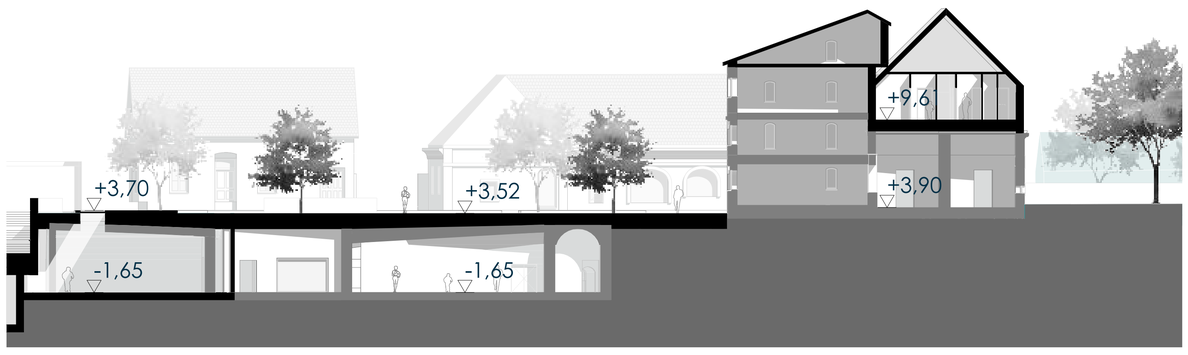

KOLLÉGIUM ÉTKEZŐ, BELSŐ NÉZET

Kollégium:

Az egykori Reischl féle sörház műemléki együttese, annak eredeti karakterének megtartása mellett alkalmas befogadni a kollégiumi funkciót. A nőtt épülettömegek 3 részre bonthatóak, 1.) a Sörházutcával párhuzamos hossztengelyű több emeletes épületrész, 2.) a Deák Ferenc utcával párhuzamos, földszintes, részben alápincézett épületrész és 3.) a különálló földszintes, alápincézett egykori kantin épület. Célunk volt a boltozatos terek eredeti formájában történő megtartása, megóvása. Az előző meghiúsult beruházás okozta károk eltávolítása / visszabontása után megmaradt nőtt épületegyüttes Sörház utcával párhuzamos hossztengelyű épülettömegét kortárs, tisztelettudó, visszafogott emeletráépítéssel zárjuk le. Az emeletráépítés építészeti kialakítása az Erzsébet szárny emeletráépítésével rokon, így a kortárs elemek jól értelmezhetően mutatják magukat. A Deák Ferenc utcai épületrészeken az eredeti tetőformák visszaépítése mellett töltjük meg a szükséges funkciókkal. A három épületrész funkcionálisan is jól szétválasztható, a kollégium gyerekek által használt terei a Sörház utcai épületrészben találhatóak, kiszolgálás terei a Deák Ferenc utcai épületrészben, a különálló egykori kantin épületben pedig a szolgálati lakások. Az épület főbejárata a Sörház utcai szárny nagyságrendileg közepén található, azon keresztirányban átmenő kétszintes dongaboltozatos tér. Ettől a belépési ponttól a gyermekek védett területen vannak. A földszinten közösségi terek, étkezde, tanári helyiségek találhatóak, az első és 2. emleten a lakóegységek, társalgók. A Deák Ferenc utca felőli gazdasági bejáraton keresztül közvetlenül feltölthető a konyha. A kollégium közösségi, oktatási tereinek egy részét a pincerendszer fogadja be. Ezeket a belső udvar felől a meglévő pincelejáron keresztül látogatási időben a városi lakosság számára is nyitottan kezeljük. A kollégium diákjai és tanárai a kollégiumi közlekedő mag felől önállóan, épületen belül is tudja használni.