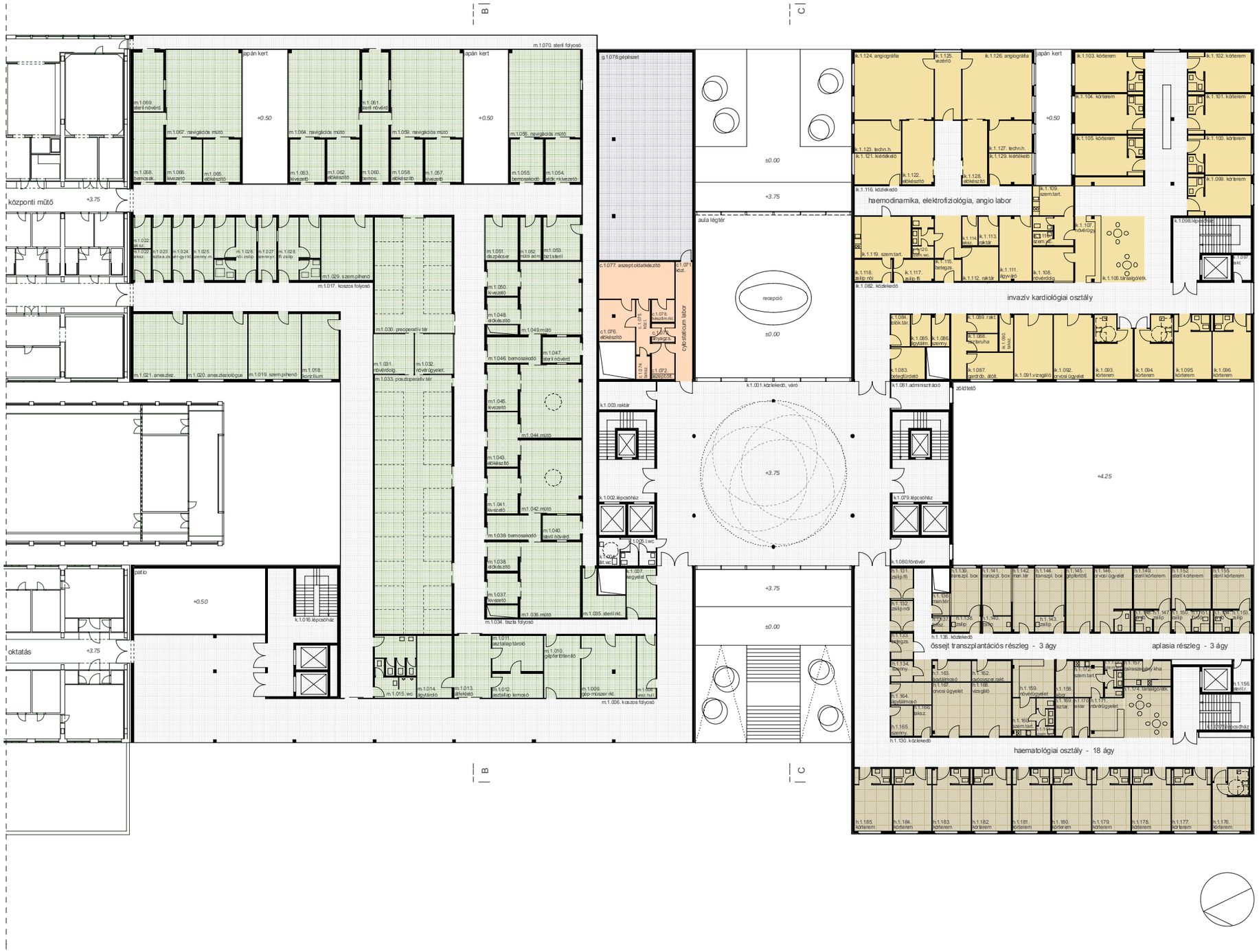


1. emeleti alaprajz

**Műtő, transzplantáció, invazív kardiológia, cytostaticum**

| | |
|---|---|
| cytostaticum labor | |
| c.1.071. közlekedő | 17.59 m² |
| c.1.072. aszeptikus öltöző | 7.59 m² |
| c.1.073. anyagzsilip | 3.85 m² |
| c.1.074. takarítóeszköz tároló | 2.97 m² |
| c.1.075. közlekedő | 7.05 m² |
| c.1.076. előkészítő | 13.39 m² |
| c.1.077. aszeptikus oldatkészítő | 25.20 m² |
| c.1.078. készítménytároló | 4.67 m² |
| g.1.078.gépészet | 174.99 m² |
| csonkvelő transzplantációs részleg | |
| h.1.130. közlekedő | 117.38 m² |
| h.1.131. személyzeti öltöző, zsilip /férfi/ | 6.30 m² |
| h.1.132. személyzeti öltöző, zsilip /nő/ | 6.30 m² |
| h.1.133. betegzsilip | 5.25 m² |
| h.1.134. szennyestároló | 4.20 m² |
| h.1.135. közlekedő | 67.71 m² |
| h.1.136. manipulációs tér | 3.47 m² |
| h.1.137. takarítóeszköz tároló | 2.42 m² |
| h.1.138. zsilip | 4.27 m² |
| h.1.139. transzplantációs laminar airflow box | 12.63 m² |
| h.1.140. zsilip | 4.20 m² |
| h.1.141. transzplantációs laminar airflow box | 12.60 m² |
| h.1.142. manipulációs tér | 12.46 m² |
| h.1.143. zsilip | 4.27 m² |
| h.1.144. transzplantációs laminar airflow box | 12.63 m² |
| h.1.145. gépfertőtlenítő | 15.81 m² |
| h.1.146. orvosi ügyelet szoba | 21.71 m² |
| h.1.147. zsilip | 3.48 m² |
| h.1.148. fürdő | 3.47 m² |
| h.1.149. steril körterem | 13.85 m² |
| h.1.150. zsilip | 3.75 m² |
| h.1.151. fürdő | 3.47 m² |
| h.1.152. steril körterem | 14.63 m² |
| h.1.153. zsilip | 3.69 m² |
| h.1.154. fürdő | 3.47 m² |
| h.1.155. steril körterem | 14.31 m² |
| h.1.156. sterilanyag raktár | 5.07 m² |
| h.1.157. konyha csíraszegény ételek elkészítésére | 10.73 m² |
| h.1.158. labor | 5.95 m² |
| h.1.159. nővérügyelet | 14.76 m² |
| h.1.160. személyzeti tartózkodó | 8.28 m² |
| h.1.161. személyzeti wc | 6.12 m² |
| h.1.162. gyógyszerelő helyiség | 7.50 m² |
| h.1.163. ágytálmosó | 7.30 m² |
| h.1.164. ágyálmosó | 8.06 m² |
| h.1.165. szennyes raktár | 6.11 m² |
| h.1.166. takarítóeszköz tároló | 4.80 m² |
| h.1.167. orvosi ügyelet | 18.61 m² |
| h.1.168. vizsgáló | 19.12 m² |
| h.1.169. tisztaraktár | 6.12 m² |
| h.1.170. raktár | 5.04 m² |
| h.1.171. nővérügyelet | 11.95 m² |
| h.1.172. személyzeti tartózkodó | 9.73 m² |
| h.1.173. személyzeti wc | 6.12 m² |
| h.1.174. tárgyaló, étkező | 21.46 m² |
| h.1.176. körterem | 19.11 m² |
| h.1.177. körterem | 21.99 m² |
| h.1.178. körterem | 22.04 m² |
| h.1.179. körterem | 21.41 m² |
| h.1.180. körterem | 22.04 m² |
| h.1.181. körterem | 21.41 m² |
| h.1.182. körterem | 22.04 m² |
| h.1.183. körterem | 21.41 m² |
| h.1.184. körterem | 21.45 m² |
| h.1.185. körterem | 20.97 m² |
| invazív kardiológia | |
| k.1.082. közlekedő | 175.22 m² |
| k.1.085. ágytálmosó | 5.70 m² |
| k.1.086. szennyes raktár | 5.10 m² |
| k.1.087. gardrób, átöltöző | 10.87 m² |
| k.1.088. tisztaruha | 4.93 m² |
| k.1.089. raktár | 4.93 m² |
| k.1.090. takarítóeszköz tároló | 4.68 m² |
| k.1.091. vizsgáló | 22.26 m² |
| k.1.092. orvosi ügyelet | 22.83 m² |
| k.1.093. körterem | 20.42 m² |
| k.1.094. körterem | 20.37 m² |
| k.1.095. körterem | 21.53 m² |
| k.1.096. körterem | 21.97 m² |
| k.1.097. raktár | 4.06 m² |
| k.1.099. körterem | 21.96 m² |
| k.1.100. körterem | 22.23 m² |
| k.1.101. körterem | 22.69 m² |
| k.1.102. körterem | 22.45 m² |
| k.1.103. körterem | 24.70 m² |
| k.1.104. körterem | 24.97 m² |
| k.1.105. körterem | 24.91 m² |
| k.1.106. tárgyaló, étkező | 26.56 m² |
| k.1.107. nővérügyelet | 15.88 m² |
| k.1.108. nővérdolgozó | 12.80 m² |
| k.1.109. személyzeti tartózkodó | 16.23 m² |
| k.1.110. személyzeti wc | 5.40 m² |
| k.1.111. ágyváró | 18.88 m² |
| k.1.112. raktár | 11.38 m² |
| k.1.113. raktár | 5.32 m² |
| k.1.114. takarítóeszköz tároló | 4.06 m² |
| k.1.115. betegzsilip | 5.33 m² |
| k.1.116. közlekedő | 52.11 m² |
| k.1.117. zsilip, férfi | 7.46 m² |
| k.1.118. zsilip, női | 7.50 m² |
| k.1.119. személyzeti tartózkodó | 21.21 m² |
| k.1.120. személyzeti wc | 8.10 m² |
| k.1.121. kiértékelő | 13.13 m² |
| k.1.122. előkészítő | 16.62 m² |
| k.1.123. angio-technikai helyiség | 13.39 m² |
| k.1.124. angiográfia | 45.99 m² |
| k.1.125. angio-vezérlő | 16.12 m² |
| k.1.126. angiográfia | 42.11 m² |
| k.1.127. angio-technikai helyiség | 12.48 m² |
| k.1.128. előkészítő | 14.64 m² |
| k.1.129. kiértékelő | 12.16 m² |
| k.1.001. közlekedő, váró | 222.47 m² |
| k.1.002. lépcsőház | 35.72 m² |
| k.1.004. látogató wc | 5.21 m² |
| k.1.005. látogató wc | 9.10 m² |
| k.1.007. kigyelet | 13.30 m² |
| k.1.016. lépcsőház | 54.81 m² |
| k.1.075. lépcsőház | 28.95 m² |
| k.1.079. lépcsőház | 36.50 m² |
| k.1.080. főnővér | 15.04 m² |
| k.1.081. adminisztráció | 15.04 m² |
| k.1.083. betegfürdető | 9.75 m² |
| k.1.084. tolókocsi tároló | 5.40 m² |
| k.1.098. lépcsőház | 35.87 m² |
| k.1.003. raktár | 14.58 m² |
| m.1.006. koszos folyosó | 236.62 m² |
| m.1.008. veszélyes hulladék tároló | 10.62 m² |
| m.1.009. gép-műszer raktár | 30.59 m² |
| m.1.010. gépfertőtlenítő | 20.22 m² |
| m.1.011. asztallap tároló | 16.34 m² |
| m.1.012. asztallap lemosó | 11.46 m² |
| m.1.013. átfektető | 21.02 m² |
| m.1.014. ágytároló | 19.75 m² |
| m.1.015. wc | 23.02 m² |
| m.1.017. koszos folyosó | 123.15 m² |
| m.1.018. konzílium | 21.70 m² |
| m.1.019. szem.pihenő | 31.00 m² |
| m.1.020. anesztaziológus | 35.34 m² |
| m.1.021. anesztaziológus | 31.31 m² |
| m.1.022. takarítóeszköz tároló | 5.01 m² |
| m.1.022. takarítóeszköz tároló | 5.01 m² |
| m.1.023. tisztaanyag zsilip | 10.80 m² |
| m.1.024. vér-és gyógyszer raktár | 11.40 m² |
| m.1.025. szennyes műszergyűjtő. Mosogató | 11.40 m² |
| m.1.026. női zsilip | 24.30 m² |
| m.1.027. szennyes raktár | 10.80 m² |
| m.1.028. férfi zsilip | 24.30 m² |
| m.1.029. személyzeti pihenő | 29.40 m² |
| m.1.030. preoperatív tér | 81.22 m² |
| m.1.031. nővérdolgozó | 14.83 m² |
| m.1.032. nővérügyelet | 14.24 m² |
| m.1.033. posztoperatív tér | 181.36 v |
| m.1.034. tiszta folyosó | 188.22 m² |
| m.1.035. steril raktár | 12.35 m² |
| m.1.036. műtő | 41.67 m² |
| m.1.037. kivezető | 9.12 m² |
| m.1.038. előkészítő | 8.53 m² |
| m.1.039. bemosakodó | 12.44 m² |
| m.1.040. steril nővérdolgozó | 8.52 m² |
| m.1.041. kivezető | 13.20 m² |
| m.1.042. műtő | 40.78 m² |
| m.1.043. előkészítő | 16.37 m² |
| m.1.044. műtő | 40.95 m² |
| m.1.045. kivezető | 13.50 m² |
| m.1.046. bemosakodó | 13.23 m² |
| m.1.047. steril nővérdolgozó | 9.06 m² |
| m.1.048. előkészítő | 7.69 m² |
| m.1.049. műtő | 40.36 m² |
| m.1.050. kivezető | 9.99 m² |
| m.1.051. díszpácser | 12.85 m² |
| m.1.052. műtői adminisztráció | 8.06 m² |
| m.1.053. biztonsági sterilező | 14.37 m² |
| m.1.054. előkészítő, kivezető | 13.89 m² |
| m.1.055. bemosakodó | 12.95 m² |
| m.1.056. navigációs műtő | 56.45 m² |
| m.1.057. kivezető | 14.51 m² |
| m.1.058. előkészítő | 12.70 m² |
| m.1.059. navigációs műtő | 57.20 m² |
| m.1.060. bemosakodó | 17.77 m² |
| m.1.061. steril nővérdolgozó | 16.34 m² |
| m.1.062. előkészítő | 12.99 m² |
| m.1.063. kivezető | 14.01 m² |
| m.1.064. navigációs műtő | 56.78 m² |
| m.1.065. előkészítő | 14.83 m² |
| m.1.066. kivezető | 14.38 m² |
| m.1.067. navigációs műtő | 60.45 m² |
| m.1.068. bemosakodó | 19.52 m² |
| m.1.069. steril nővérdolgozó | 17.11 m² |
| m.1.070. steril folyosó | 88.40 m² |
| **Összesen 1.em.:** | 4524.56 m² |

# SZTE 265 ÁGYAS KLINIKA

1. EMELET
M=1:200

5