

JELMAGYARÁZAT:

 1/2 szinttel lejjebb lévő szint

Méreték a helyszínen ellenőrizendők! ±0,00= a meglévő behajtó és udvar szintje

LAKÓHÁZ	
BUDAPEST VIII. KER. LŐRINC PAP TÉR 2., HRSZ:	
LŐRINC PAP TÉR 2. KFT. 1153 BUDAPEST, EÖTVÖS UTCA 106.	
FELMÉRÉSI TERV/ EXISTING SITUATION	DATE: 2006/12/20
PINCE ALAPRAJZ	SCALE: M=1:100
BASEMENT PLAN	RAJZSZÁM: F-1
TERVEZŐ: SZMETANA KRISTÓF	TÁRSZERVEZŐ: STUMPF RÓBERT
ARCHIMÁNIA KFT	
H-1025 BUDAPEST, ZÖLDKERT U. 7. TELEFON/FAX: +36 (1) 3555092 MOBIL: +36 (30) 9445134	



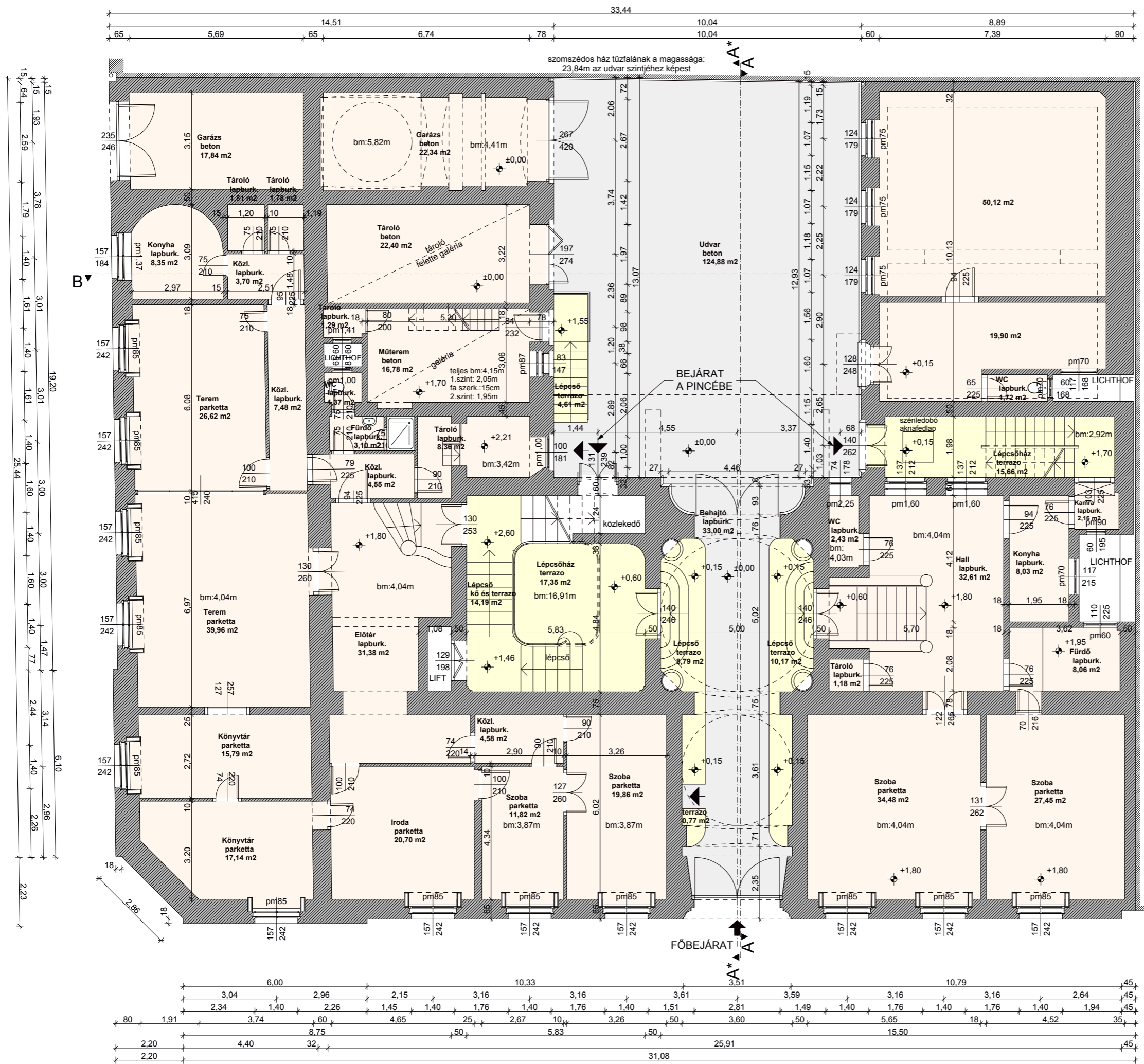
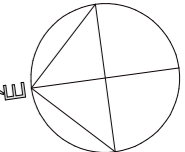

JELMAGYARÁZAT:

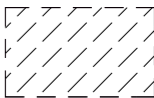
 1/2 szinttel lejjebb lévő szint

Méreték a helyszínen ellenőrizendők! ±0,00= a meglévő behajtó és udvar szintje

LAKÓHÁZ	
BUDAPEST VIII. KER. LŐRINC PAP TÉR 2., HRSZ:	
LŐRINC PAP TÉR 2. KFT. 1153 BUDAPEST, ÉÖTVÖS UTCA 106.	
FELMÉRÉSI TERV/ EXISTING SITUATION	DÁTUM: 2006/12/20
FÖLDSZINTI ALAPRAJZ	LEPTÉK: M=1:100
GROUND FLOOR PLAN	RAJZSZÁM: F-2
TERVEZŐ: SZMETANA KRISTÓF	TÁRSZERVEZŐ: STUMPF RÓBERT
ARCHIMÁNIA KFT	
H-1025 BUDAPEST, ZÖLDKERT U. 7. TELEFON/FAX: +36 (1) 3555092 MOBIL: +36 (30) 9445134	

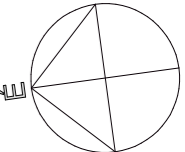

JELMAGYARÁZAT:

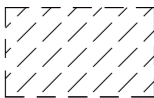
 1/2 szinttel lejjebb lévő szint

Méreték a helyszínen ellenőrzendő! ±0,00= a meglévő behajtó és udvar szintje

LAKÓHÁZ	
BUDAPEST VIII. KER. LŐRINC PAP TÉR 2., HRSZ:	
MÉRENDŐLŐ: LŐRINC PAP TÉR 2. KFT. 1153 BUDAPEST, ÉÖTVÖS UTCA 106.	
FELMÉRÉSI TERV/ EXISTING SITUATION	DÁTUM: 2006/12/20
FÖLDSZINT 1/2 EM. ALAPRAJZ	LEPTÉK: M=1:100
GROUND FLOOR 1/2 STORY PLAN	RAJZSZÁM: F-3
TERVEZŐ: SZMETANA KRISTÓF	TÁRS-TERVEZŐ: STUMPF RÓBERT
ARCHIMÁNIA KFT	
H-1025 BUDAPEST, ZÖLDKERT U. 7. TELEFON/FAX: +36 (1) 3555092 MOBIL: +36 (30) 9445134	

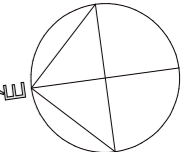

JELMAGYARÁZAT:

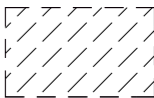
 1/2 szinttel lejjebb lévő szint

Méreték a helyszínen ellenőrzendő! ±0,00= a meglévő behajtó és udvar szintje

LAKÓHÁZ	
BUDAPEST VIII. KER. LŐRINC PAP TÉR 2., HRSZ:	
MÉRENDŐLŐ: LŐRINC PAP TÉR 2. KFT. 1153 BUDAPEST, ÉÖTVÖS UTCA 106.	
FELMÉRÉSI TERV/ EXISTING SITUATION	DÁTUM: 2006/12/20
FÖLDSZINT 1/2 EM. ALAPRAJZ	LEPTÉK: M=1:100
GROUND FLOOR 1/2 STORY PLAN	RAJZSZÁM: F-3
TERVEZŐ: SZMETANA KRISTÓF	TÁRSZTERVEZŐ: STUMPF RÓBERT
ARCHIMÁNIA KFT	
H-1025 BUDAPEST, ZÖLDKERT U. 7. TELEFON/FAX: +36 (1) 3555092 MOBIL: +36 (30) 9445134	

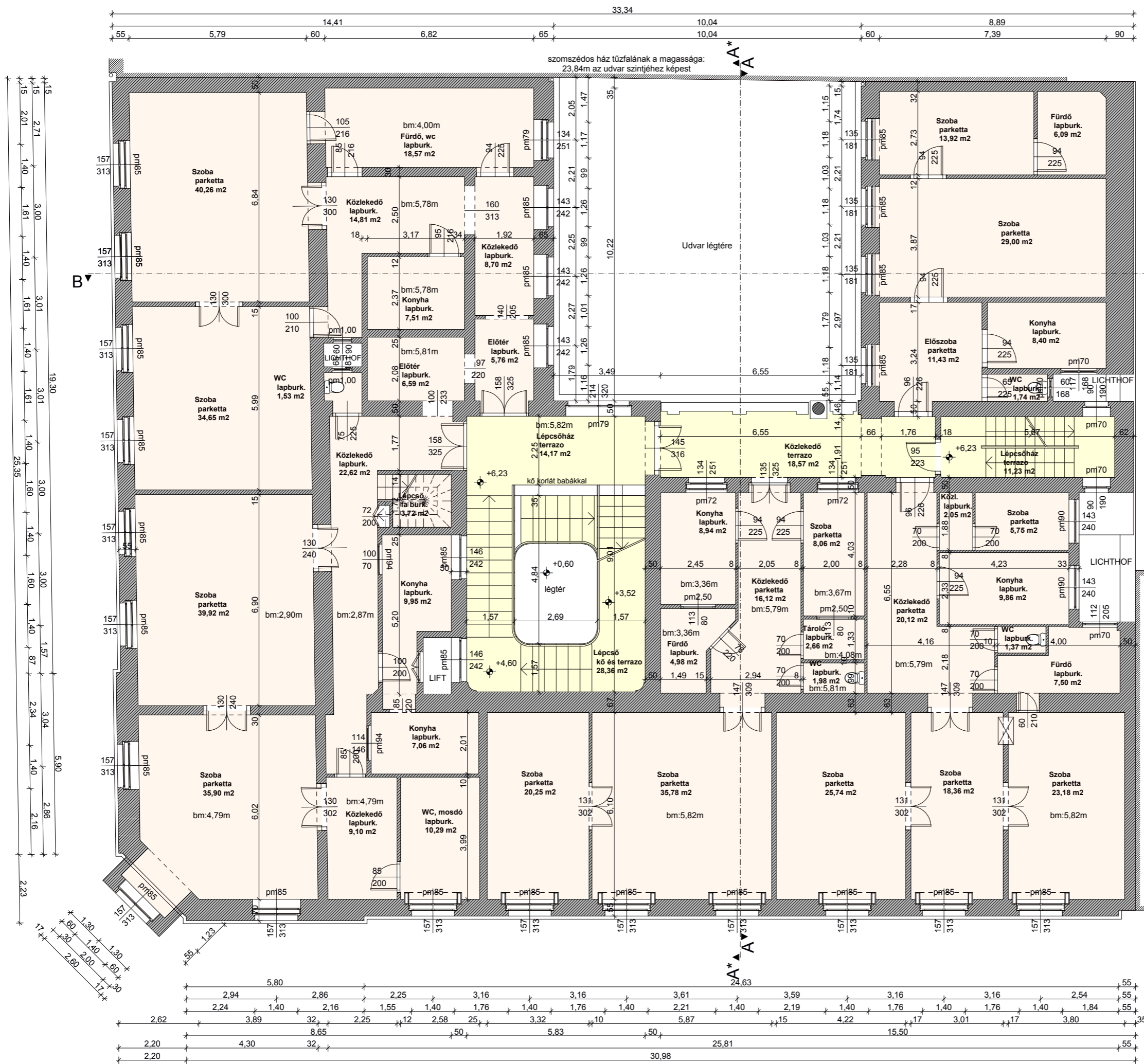
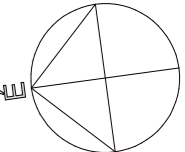

JELMAGYARÁZAT:

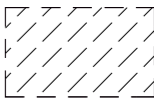
 1/2 szinttel lejjebb lévő szint

Méreték a helyszínen ellenőrizendők! ±0,00= a meglévő behajtó és udvar szintje

LAKÓHÁZ	
BUDAPEST VIII. KER. LŐRINC PAP TÉR 2., HRSZ:	
LŐRINC PAP TÉR 2. KFT. 1153 BUDAPEST, EÖTVÖS UTCA 106.	
FELMÉRÉSI TERV/ EXISTING SITUATION	DÁTUM: 2006/12/20
1. EMELET ALAPRAJZ	
1ST FLOOR PLAN	
TERVEZŐ: SZMETANA KRISTÓF	FARJESTERVEZŐ: STUMPF RÓBERT
ARCHIMÁNIA KFT	
H-1025 BUDAPEST, ZÖLDKERT U. 7. TELEFON/FAX: +36 (1) 3555092 MOBIL: +36 (30) 9445134	

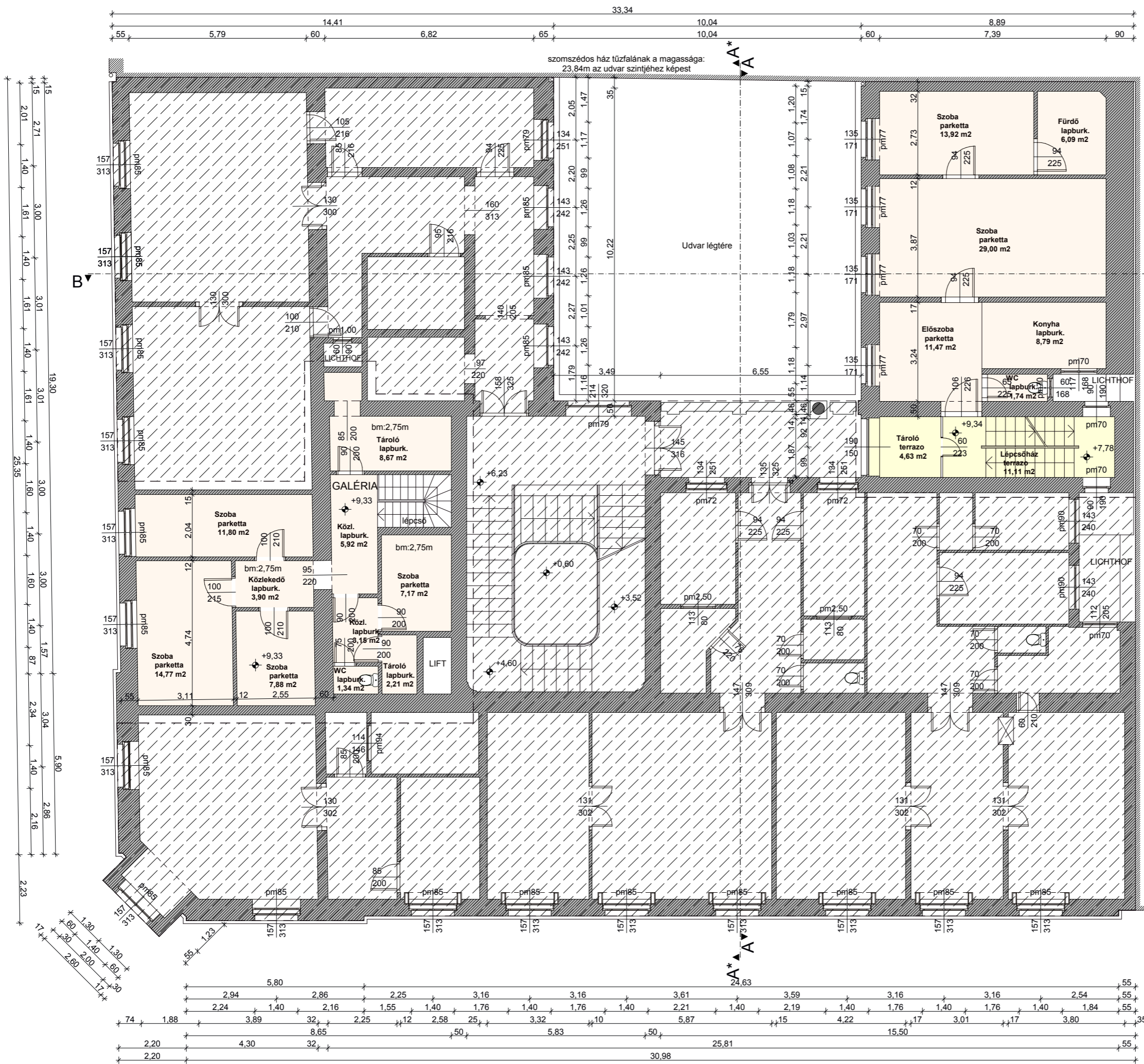
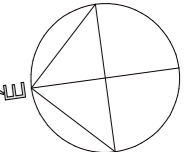

JELMAGYARÁZAT:

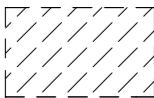
 1/2 szinttel lejjebb lévő szint

Méreték a helyszínen ellenőrizendők! ±0,00= a meglévő behajtó és udvar szintje

LAKÓHÁZ	
BUDAPEST VIII. KER. LŐRINC PAP TÉR 2., HRSZ:	
MÉGRENDŐLŐ:	LŐRINC PAP TÉR 2. KFT. 1153 BUDAPEST, EÖTVÖS UTCA 106.
FELMÉRÉSI TERV/ EXISTING SITUATION	DÁTUM: 2006/12/20
1. 1/2 EMELETI ALAPRAJZ	LEPTÉK: M=1:100
1ST FLOOR 1/2 STORY PLAN	RAJZSZÁM: F-5
TERVEZŐ: SZMETANA KRISTÓF	TÁRSJELMÉTEZŐ: STUMPF RÓBERT
ARCHIMÁNIA KFT	
H-1025 BUDAPEST, ZÖLDKERT U. 7. TELEFON/FAX: +36 (1) 3555092 MOBIL: +36 (30) 9445134	

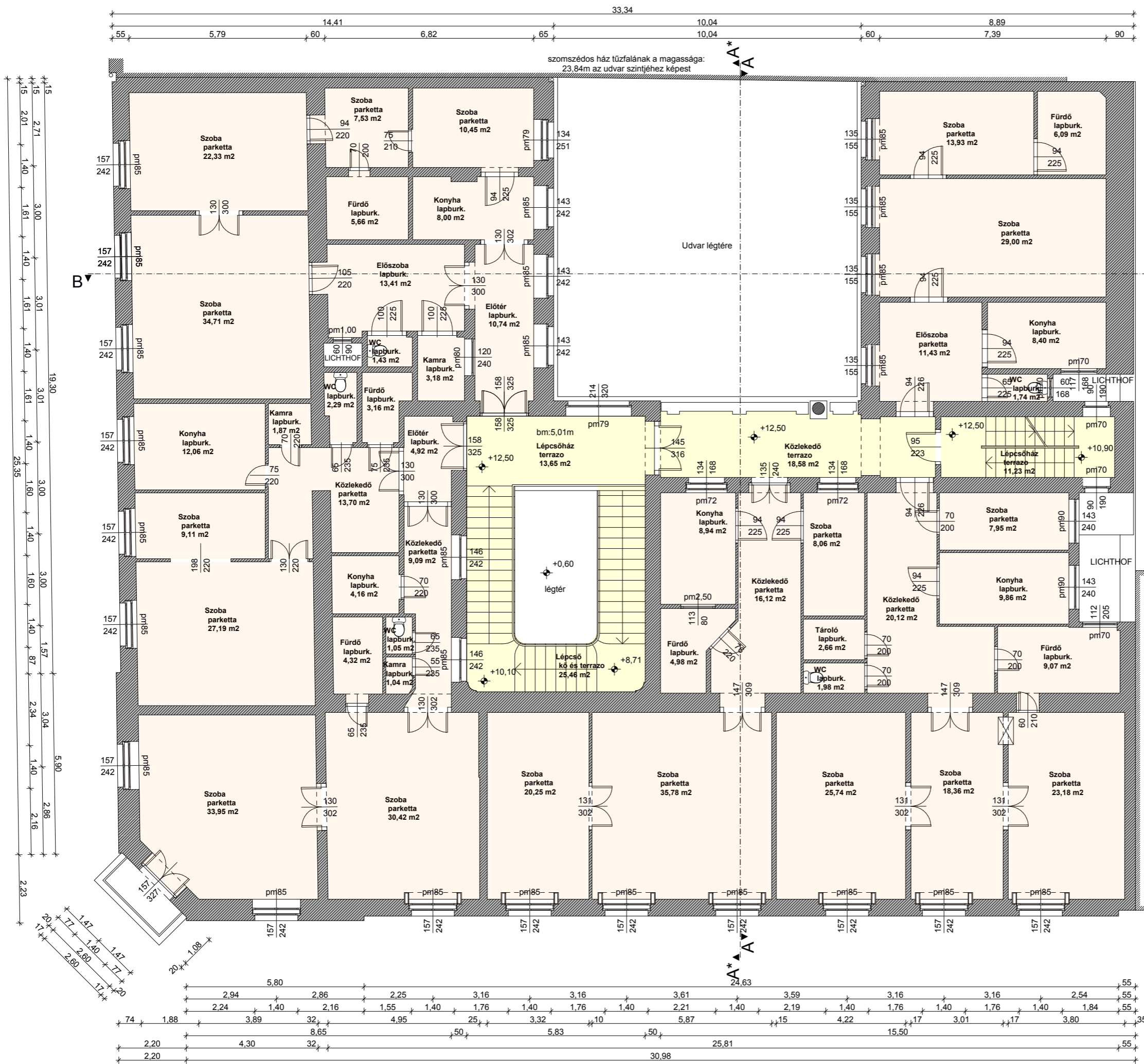
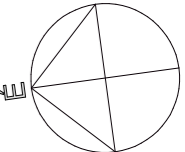

JELMAGYARÁZAT:

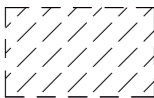
 1/2 szinttel lejjebb lévő szint

Méreték a helyszínen ellenőrizendők! ±0,00= a meglévő behajtó és udvar szintje

LAKÓHÁZ	
BUDAPEST VIII. KER. LŐRINC PAP TÉR 2., HRSZ:	
LŐRINC PAP TÉR 2. KFT. 1153 BUDAPEST, EÖTVÖS UTCA 106.	
FELMÉRÉSI TERV/ EXISTING SITUATION	DÁTUM: 2006/12/20
2. EMELETI ALAPRAJZ	
2ND FLOOR PLAN	
TERVEZŐ: SZMETANA KRISTÓF	FÁRSTERVEZŐ: STUMPF RÓBERT
ARCHIMÁNIA KFT	
H-1025 BUDAPEST, ZÖLDKERT U. 7. TELEFON/FAX: +36 (1) 3555092 MOBIL: +36 (30) 9445134	







szomszédos ház tűzfala

Méreték a helyszínen ellenőrizendő! ±0,00= a meglévő behajtó és udvar szintje

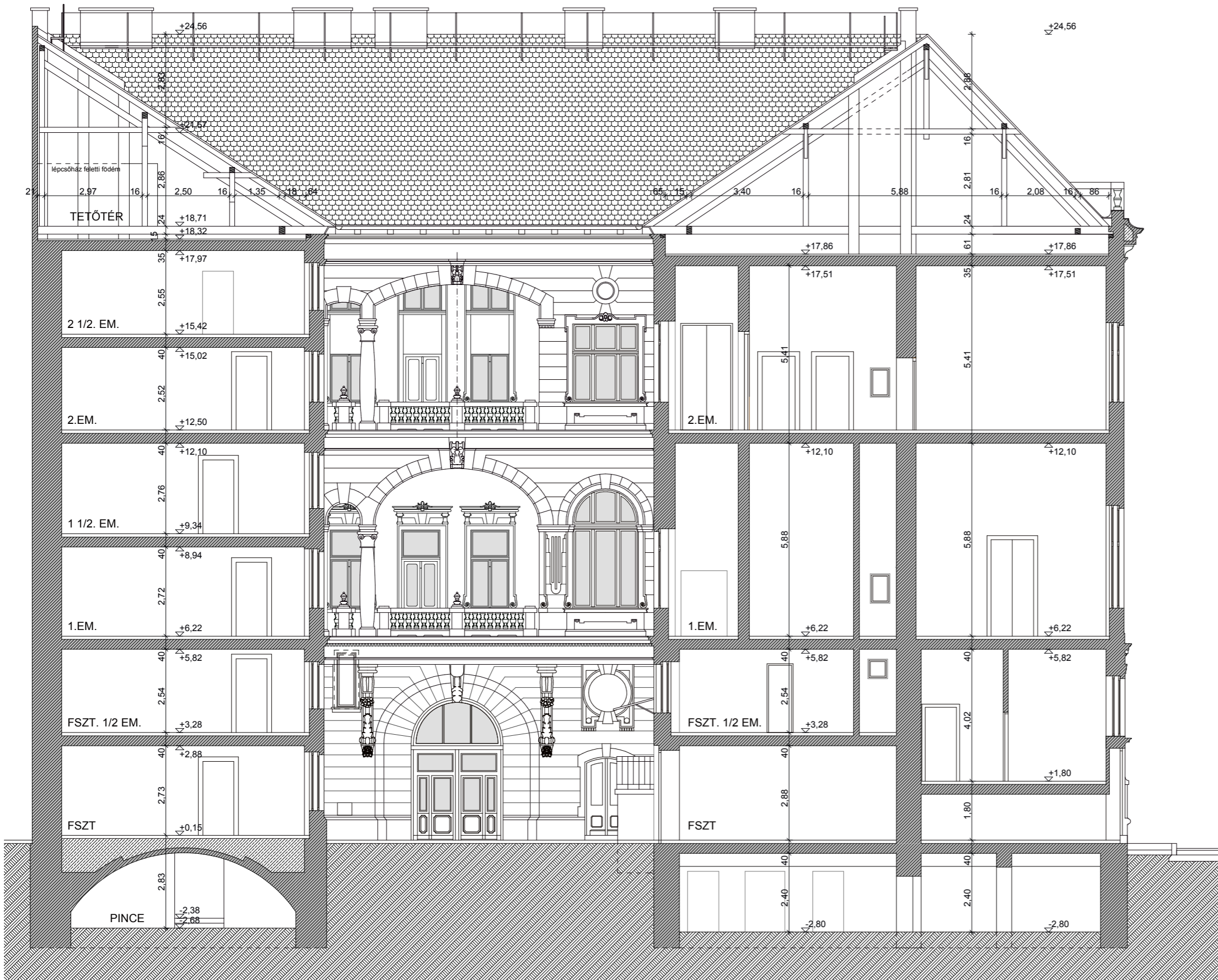
LAKÓHÁZ		
BUDAPEST VIII. KER. LŐRINC PAP TÉR 2. , HRSZ:		
LŐRINC PAP TÉR 2. KFT. 1153 BUDAPEST, EÖTVÖS UTCA 106.		ARCHIMANIA KFT
FELMÉRÉSI TERV/ EXISTING SITUATION		
A*-A* METSZET		DÁTUM: 2006/12/20
A*-A* SECTION		LÉPTÉK: M=1:100
Tervező: SZMETANA KRISTÓF		RAJZSZÁM: F-11
Társ tervező: STUMPF RÓBERT		
ARCHIMANIA KFT		
H-1025 BUDAPEST, ZÖLDKERT U. 7. TELEFON/FAX: +36 (1) 3555092 MOBIL: +36 (30) 9445134		



Méreték a helyszínen ellenőrizendők! ±0,00= a meglévő behajtó és udvar szintje

LAKÓHÁZ		
BUDAPEST VIII. KER. LŐRINC PAP TÉR 2. , HRSZ:		
LŐRINC PAP TÉR 2. KFT. 1153 BUDAPEST, EÖTVÖS UTCA 106.		ARCHIMANIA KFT
FELMÉRÉSI TERV/ EXISTING SITUATION		
B-B METSZET		DATUM: 2006/12/20
B-B SECTION		M=1:100
TERVEZŐ: SZMETANA KRISTÓF		FALVSZÁM: F-12
TART. TERVEZŐ: STUMPF RÓBERT		ARCHIMANIA KFT
H-1025 BUDAPEST, ZÖLDKERT U. 7. TELEFON/FAX: +36 (1) 3555092 MOBIL: +36 (30) 9445134		

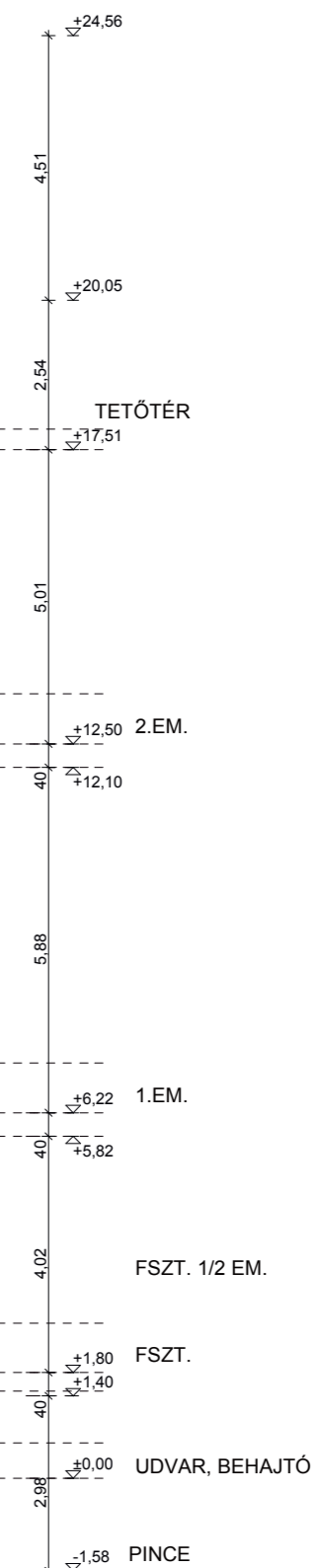
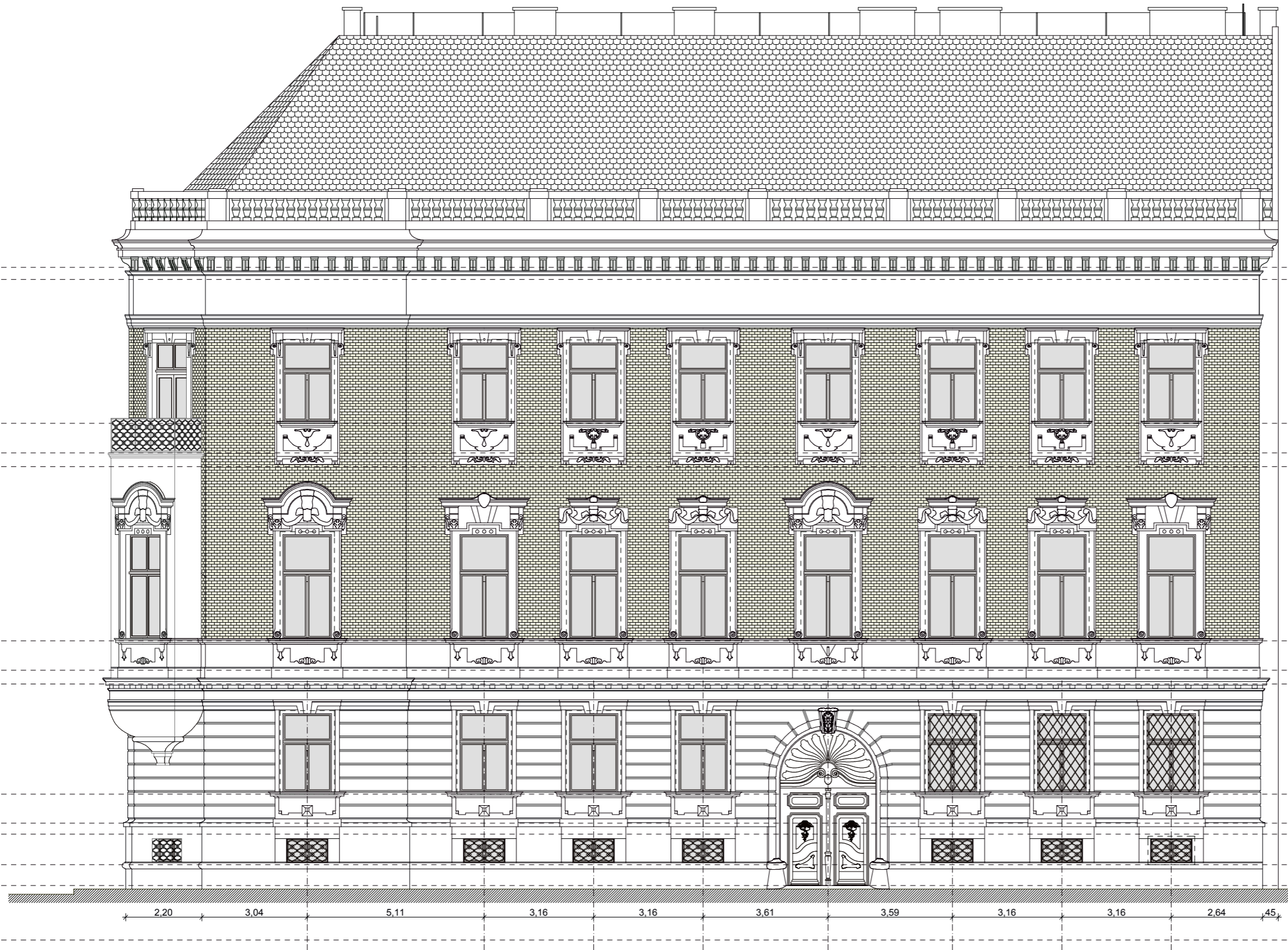

Méreték a helyszínen ellenőrizendők! ±0,00= a meglévő behajtó és udvar szintje

LAKÓHÁZ		
BUDAPEST VIII. KER. LŐRINC PÁP TÉR 2., HRSZ:		
MEGRENDELŐ: LŐRINC PÁP TÉR 2. KFT. 1153 BUDAPEST, EÖTVÖS UTCA 106.		ARCHIMANIA KFT
FELMÉRÉSI TERV/ EXISTING SITUATION		
NYUGATI HOMLOKZAT WEST FACADE		DÁTUM: 2006/12/20 ÉPTÉSK: M=1:100 RAJZSZÁM: F-13
TERVEZŐ: SZMETANA KRISTÓF	TÁRSZERVEZŐ: STUMPF RÓBERT	ARCHIMANIA KFT H-1025 BUDAPEST, ZÖLDKERT U. 7. TELEFON/FAX: +36 (1) 3555092 MOBIL: +36 (30) 9445134

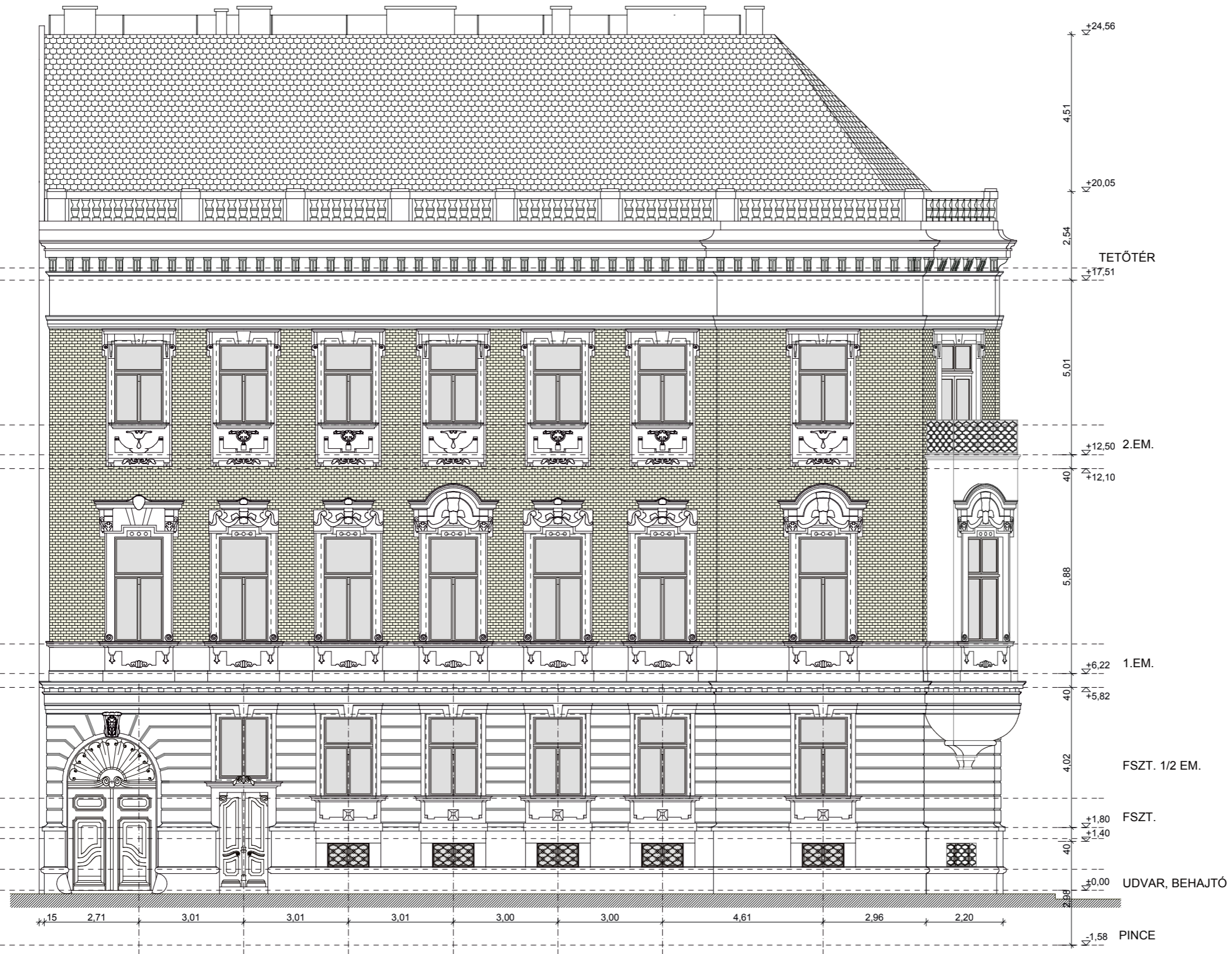

Méreték a helyszínen ellenőrizendők! ±0,00= a meglévő behajtó és udvar szintje

LAKÓHÁZ		
BUDAPEST VIII. KER. LŐRINC PAP TÉR 2. , HRSZ:		
LŐRINC PAP TÉR 2. KFT. 1153 BUDAPEST, EÖTVÖS UTCA 106.		ARCHIMANIA KFT
FELMÉRÉSI TERV/ EXISTING SITUATION		
ÉSZAKI HOMLOKZAT		M=1:100
NORD FACADE		
SZMETANA KRISTÓF		F-14
ARCHIMANIA KFT		STUMPF RÓBERT
H-1025 BUDAPEST, ZÖLDKERT U. 7. TELEFON/FAX: +36 (1) 3555092 MOBIL: +36 (30) 9445134		