FÖLDSZINTI ALAPRAJZ M 1:200

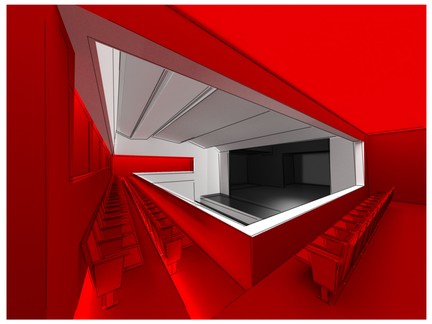

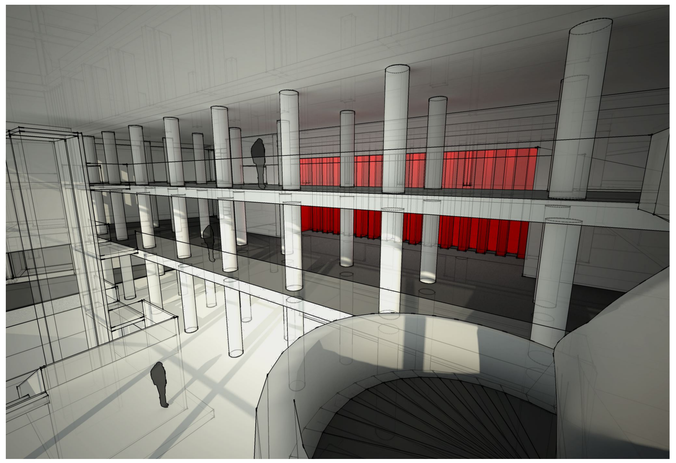

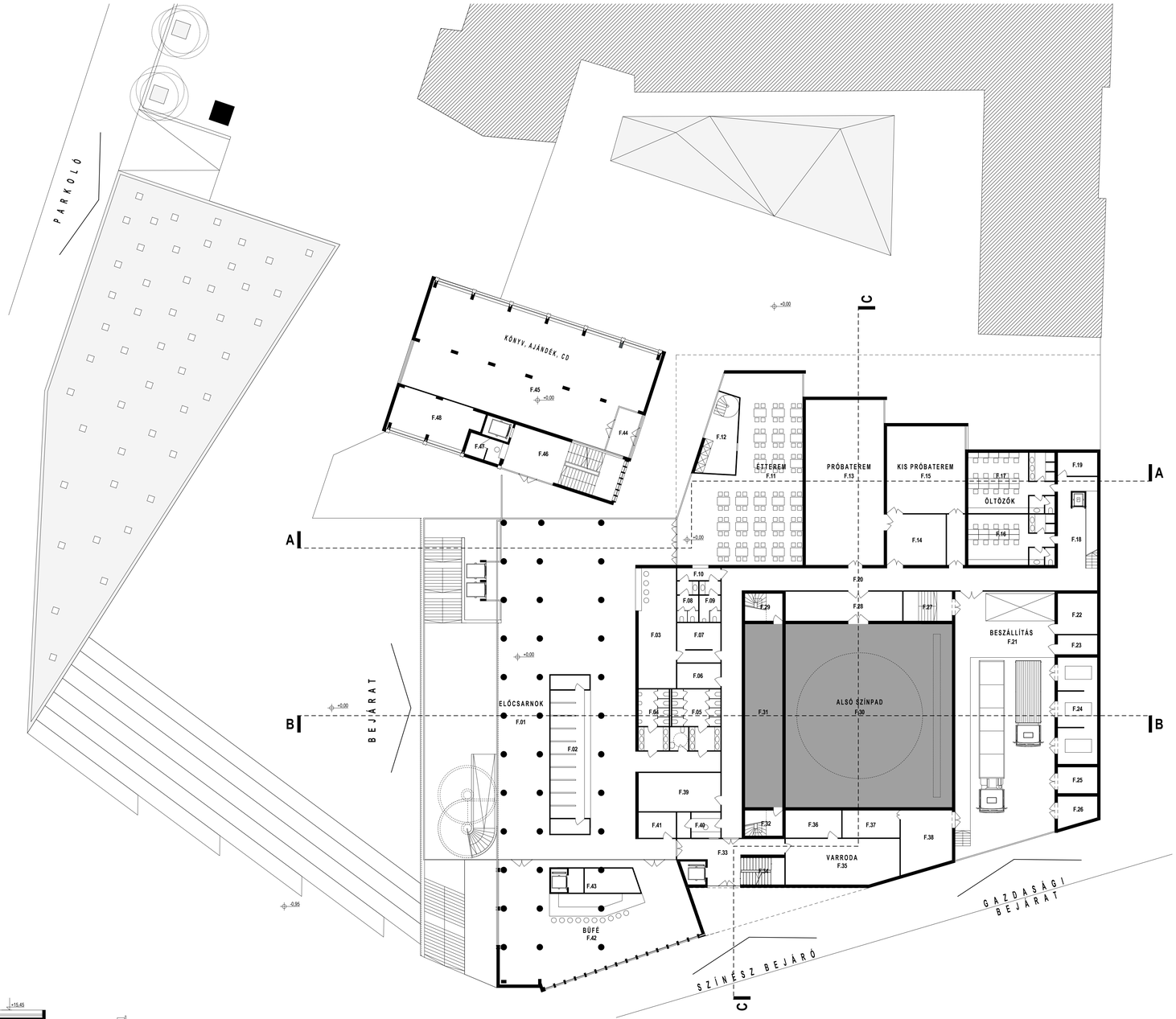

FÖLDSZINT

F.01	Előcsarnok	460,46
F.02	Ruhatár	61,39
F.03	Közönségszolgálat	43,8
F.04	Ffi. WC	18,09
F.05	Női WC	29,25
F.06	Nézőtéri felügyelet	10,4
F.07	Orvosi szoba	17,1
F.08	Női WC	8,35
F.09	Ffi WC	8,35
F.10	Előtér	5,13
F.11	Étterem	173,99
F.12	Tálaló	24,03
F.13	Próbaterem	125,34
F.14	Tároló	30,74
F.15	Kis próbaterem	66,06
F.16	Csoportos öltöző	42,59
F.17	Csoportos öltöző	50,92
F.18	Lépcső	43,63
F.19	Raktár	8,93
F.20	Közlekedő	121,61
F.21	Beszállítás	245,48
F.22	Üzemi porta	15,6
F.23	Hulladéktároló	7,41
F.24	Trafó	40,94
F.25	10 Kv	10,1
F.26	10kV	10,32
F.27	Közlekedő	13,92
F.28	Tároló	33,35
F.29	Lépcső	9,99
F.30	Alsó színpad	296,18
F.31	Zenekeari árok	66,82
F.32	Lépcső	10,03
F.33	Közlekedő	27,72
F.34	Lépcső	11,52
F.35	Varroda	49,5
F.36	Szekrényes öltöző	14,84
F.37	Műhelyvezető	15,19
F.38	Tároló	29,05
F.39	Fodrászat	30,69
F.40	Porta	10,77
F.41	Jegyszedő tart.	9,27
F.42	Büfé fogyasztótér	206,68
F.43	Büfé	40,49
		2556,02

APARTMANHÁZ FÖLDSZINT

F.44	Szélfogó	10,59
F.45	Könyv, Ajándék, CD	242,42
F.46	Lépcsőház	48,7
F.47	Porta	8,27
F.48	Tároló	35,6
		345,58

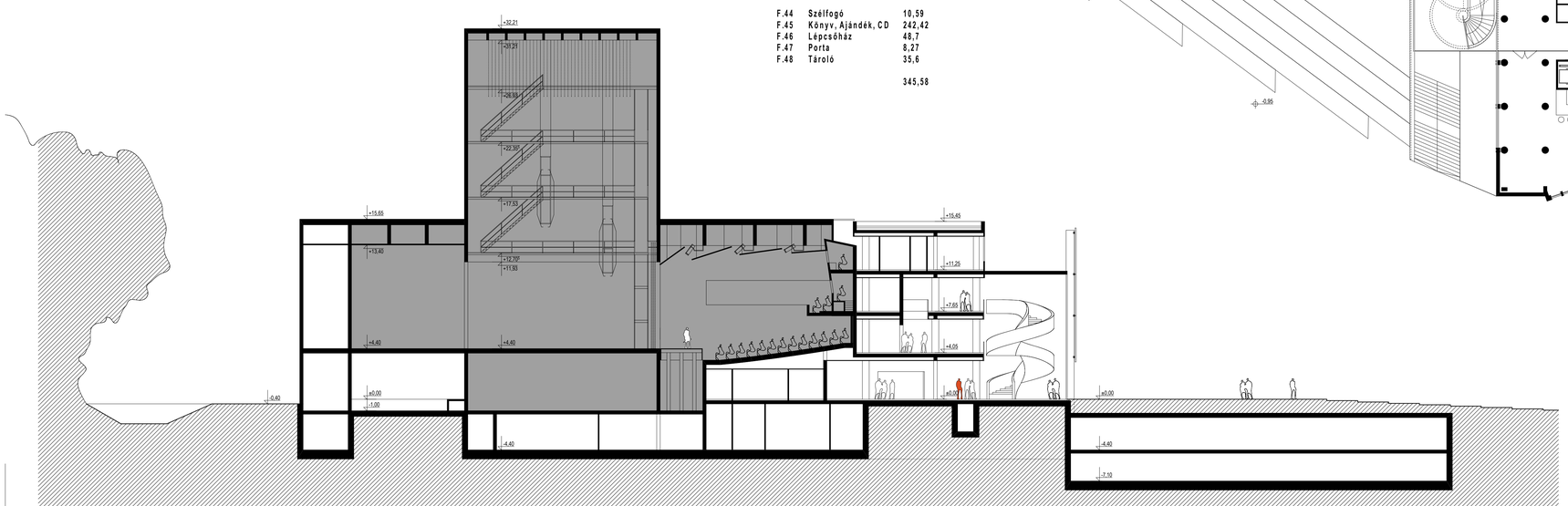

A-A METSZET M 1:200

WEÖRES SÁNDOR SZÍNHÁZ
SZOMBATHELY

ÉPÍTÉSZETI ÉS KÖRNYEZETRENDEZÉSI TERVPÁLYÁZAT