

**MAITRE D'OUVRAGE:**  
 Office Public d'Aménagement et de Construction de Paris  
 OPAC  
 Direction de la construction  
 73, rue de Vaugirard 75006 Paris  
 tél: 00.33.(0)1.42.84.64.00

**ARCHITECTE:**  
 EDOUARD FRANCOIS / O.A.L. sarl d'architecture  
 Ordre des Architectes Ile de France N° 0001540  
 126, rue Falguière, 75015 Paris  
 tél: 00.33.(0)1.45.67.88.87  
 fax: 00.33.(0)1.45.67.51.45  
 Email: agence@edouardfrancois.com

**ECONOMISTE:**  
 Ph TALBOT & Ass  
 11 bis sente la France  
 92370 Chaville  
 tél: 00.33.(0)1.41.15.93.30  
 fax: 00.33.(0)1.47.90.14.99

**BUREAUX D'ETUDES:**  
 BETOM Ingénierie  
 33 avenue des Etats Unis  
 78 000 Versailles  
 Chef de projets :Gerard POMMIER  
 tél : 00.33.(0)1 39 20 62 49  
 fax : 00.33.(0)1 39 20 62 30

**GEOMETRES :**  
 Cabinet LEGRAND  
 33 rue du docteur Firlay  
 75015 Paris  
 tél :00.33.(0)1 40 59 80 80  
 fax : 00.33.(0)1 59 09 59

Cabinet ROBIN Géomètres-Experts  
 Résidence de La Défense - 25, Jardins Boieldieu  
 92800 - Puteaux  
 tél. 00.33.(0)1.47.75.14.14  
 fax 00.33.(0)1.49.00.18.09

PRO  
 coupe AA  
 indice 01  
 Mars 2005  
 1:100

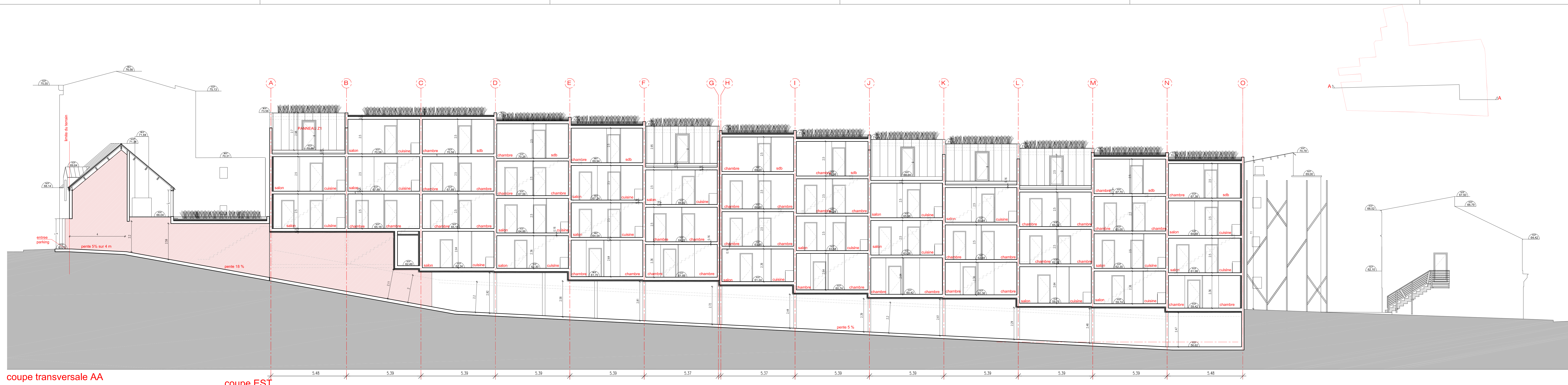

coupe transversale AA

coupe EST