

coupe transversale BB'

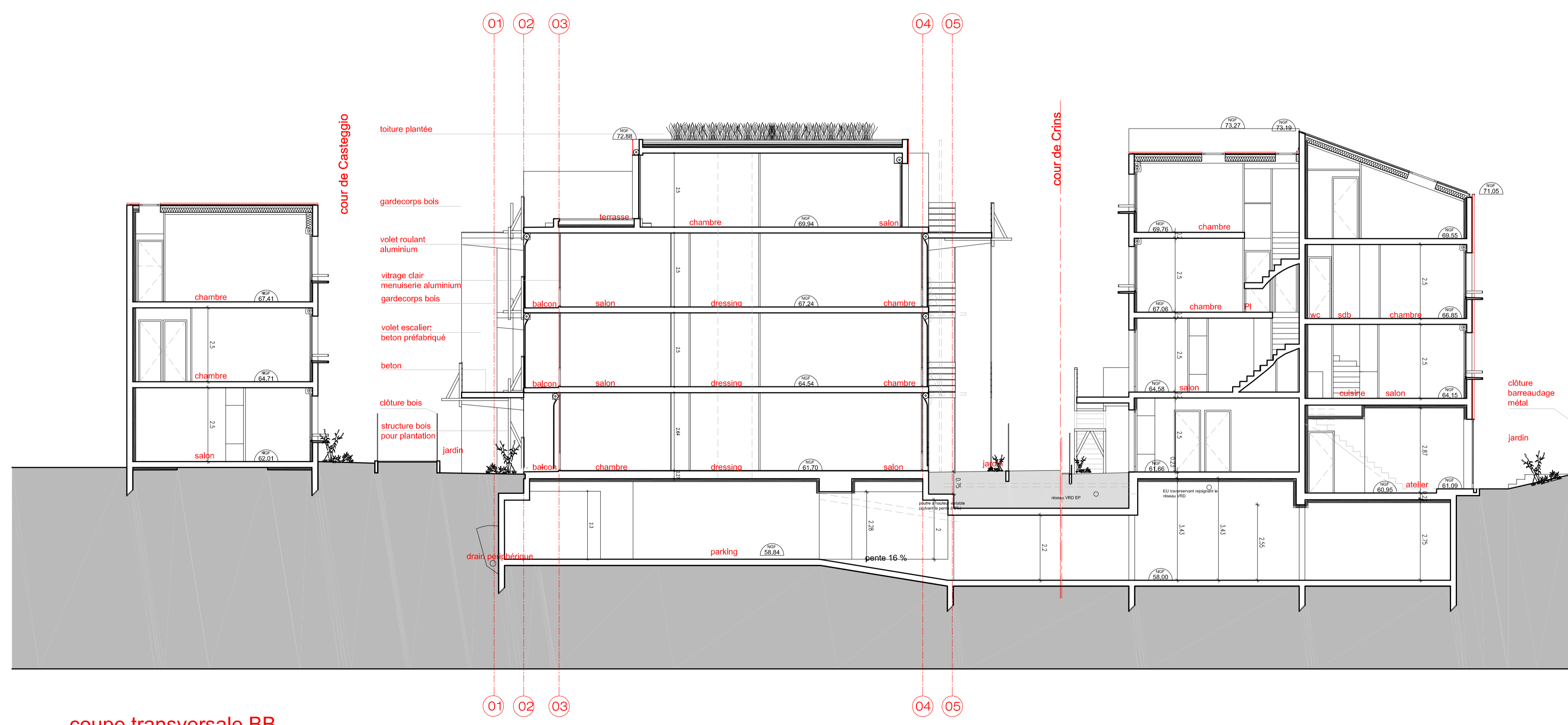

coupe transversale BB



Scloux Planchal Vignoles



MAÎTRE D'OUVRAGE:
 Office Public d'Aménagement et de Construction de Paris
 OPAC
 Direction de la construction
 73, rue de Valenciennes 75006 Paris
 tél. 00.33.(0)1.42.84.94.00

ARCHITECTE:
 EDUARD FRANCOIS / O.A.L. Architecture
 Ordre des Architectes de France N° 0001540
 136, rue Fabry, 75013 Paris
 tél. 00.33.(0)1.45.67.88.87
 fax. 00.33.(0)1.45.67.81.45
 E-mail: serge@eduardfrancois.com

ECONOMISTE:
 PH TALBOT & ASS
 11 bis, avenue de France
 92070 Courcouronnes
 tél. 00.33.(0)1.41.15.83.30
 fax. 00.33.(0)1.47.50.14.99

BUREAUX D'ETUDES:
 BECOM ingénierie
 33 avenue des Etoiles Unis
 78000 Versailles
 Chef de projet: Claude POMMER
 tél. 00.33.(0)1.39.20.82.49
 fax. 00.33.(0)1.39.20.82.39

GEOMETRES:
 Cabinet LEGRAND
 33 rue du docteur Frlay
 75013 Paris
 tél. 00.33.(0)1.49.29.80.90
 fax. 00.33.(0)1.59.29.59

Cabinet ROSSI Gacemmes-Experts
 Résidence de La Défense - 25, Jardins B444ku
 92000 Nanterre
 tél. 00.33.(0)1.47.75.14.14
 fax. 00.33.(0)1.49.00.18.60

PRO
 coupe BB et BB'
 indice 01
 Mars 2005
 1 : 100