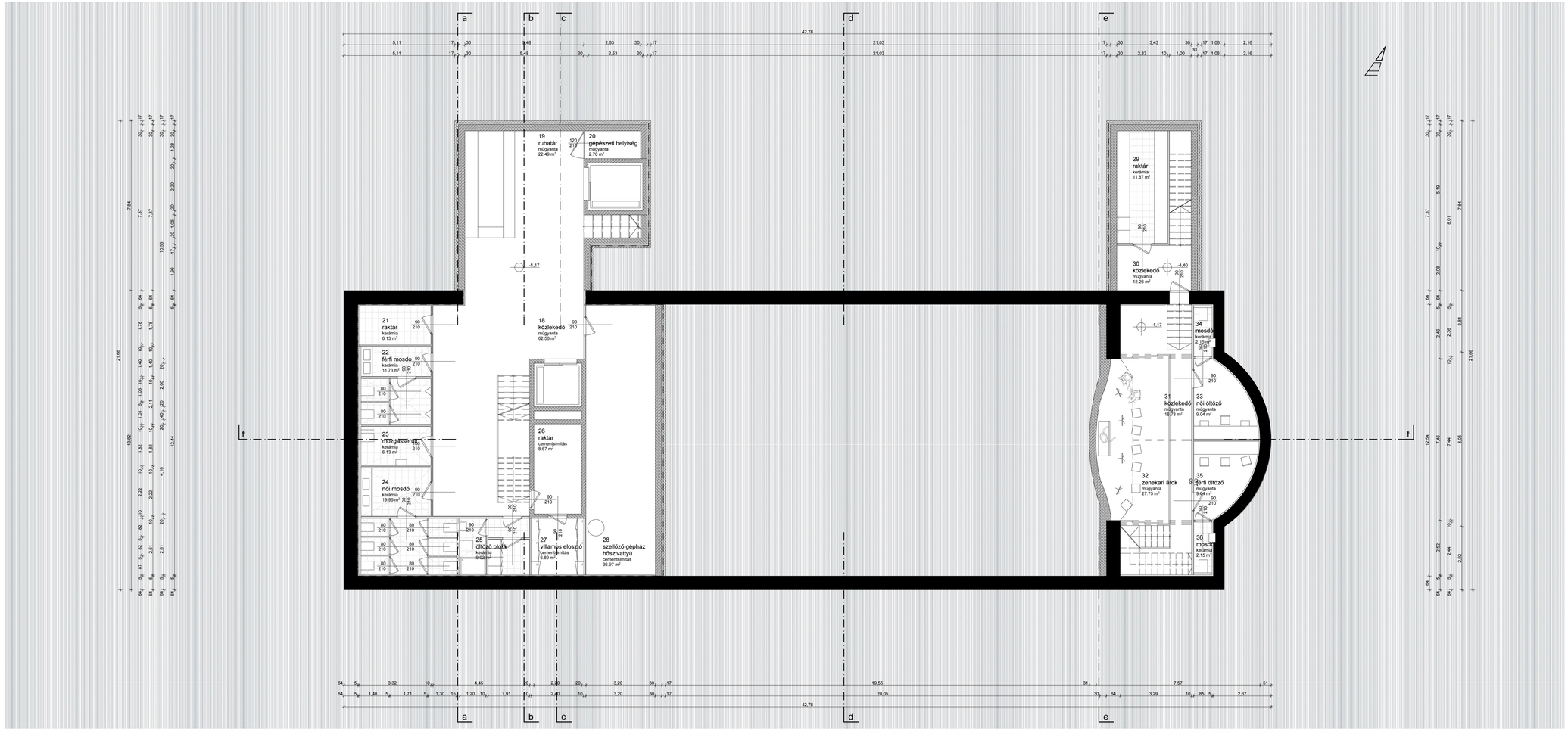


Gyimóthy Gábor:

**Nyelvlecke**

Egyik olaszóra sodrán,
Ím a kérdés felmerült:
Hogy milyen nyelv ez a
magyar,
Európába hogy került?
Elmeséltem, ahogy
tudtam,
Mire képes a magyar.
Elmondtam, hogy sok-sok
rag van,
S hogy némelyik mit takar,
És a szókincsben mi rejlik,
A rengeteg árnyalat,
Példaként vegyük csak itt:
Ember, állat hogy halad?

Elmondtam, hogy mikor járunk,
Mikor mondom, hogy megyek.
Részeg, hogy dülöngél nálunk,
S milyen, ha csak lépdelek,
Miért mondom, hogy botorkál
Gyalogol, vagy kódorog,
S a sétáló szerelmespár,
Miért éppen andalog?
A vaddisznó, hogy ha rohan,
Nem üget, de csörtet - és
Bár alakra majdnem olyan
Miért más a törtetés?
Mondtam volna még azt is hát,
Aki fut, mért nem lóhó?
Mért nem vág, ki mezőn átvág,
De tán vágtat valahol.
Aki tipeg, mért nem libeg,
S ez épp úgy nem lebegés,
Minthogy nem csak sánta biceg,
S hebegés nem rebegés!
Mit tesz a ló, ha poroszkál,
Vagy pedig, ha vágtázik?
És a kuvasz, ha somfordál,
Avagy akár bóklászik.
Lábát szedi, aki kitér,
A riadt őz elszökell.
Nem ront be az, aki betér . . .
Más nyelven, hogy mondjam el?
Jó lett volna szemléltetni,
Botladozó, mint halad,
Avagy milyen ögyelegni?
Egy szó - egy kép - egy zamat!

Aki 'slattyog', mért nem 'lófrál'?
Száguldó hová szalad?
Ki vánszorog, mért nem kószál?
S aki kullog, hol marad?
Bandukoló mért nem baktat?
És ha motyog, mit kotyog,
Aki koslat, avagy kaptat,
Avagy császkál és totyog?
Nem csak árnyék, aki suhan,
S nem csak a jármű robog,
Nem csak az áradat rohan,
S nem csak a kocsi kocog.
Aki cselleng, nem csatangol,
Ki 'beslisszol' elinal,
Nem 'battyog' az, ki bitangol,
Ha mégis: a mese csal!

Hogy a kutya lopakodik,
Sompolyog, majd meglapul,
S ha ráformedsz, elkotródik.
Hogy mondjam ezt olaszul?
Másik, erre settenkedik,
Sündörög, majd elterül.
Ráripakodsz, eloldalog,
Hogy mondjam ezt németül?
Egy csavargó itt kóborol,
Lézeng, ódöng, csavarog,
Lődörög, majd elvándorol,
S többé már nem zavarog.
Ám egy másik itt tekereg,
Elárulja kósza nesz
Itt kóválygó, itt ténfereg. . ..
Franciául, hogy van ez?
S hogy a tömeg mért özönlik,
Mikor tódul, vagy vonul,
Vagy hömpölyög, s még sem ömlik,
Hogy mondjam ezt angolul?
Aki surran, mért nem oson,
Vagy miért nem lépeget?
Mindezt csak magyarul tudom,
S tán csak magyarul lehet. . .!


01 a helszín jelenleg
02 tervezett helszín m= 1:500
03 a város mozgja
04 alaprajz m= 1:100
05 földszint m= 1:100
06 emelet m= 1:100
07 tető m= 1:100
08 nyugati homlokzat m= 1:100
09 déli homlokzat m= 1:100
10 keleti homlokzat m= 1:100
11 északi homlokzat m= 1:100
12 a-a metszet m= 1:50
13 b-b metszet m= 1:50
14 c-c metszet m= 1:50
15 d-d és e-e metszet m= 1:00
16 f-f metszet m= 1:00
17 látványterek
18 csomópontok m= 1:5
19 csomópontok m= 1:5
20 csomópontok m= 1:5 és 1:10
21 organizáció m= 1:250


MAGYAR ANIMÁCIÓ HÁZA

Kovács Orsolya

diplomaterv '11. 06. 24.