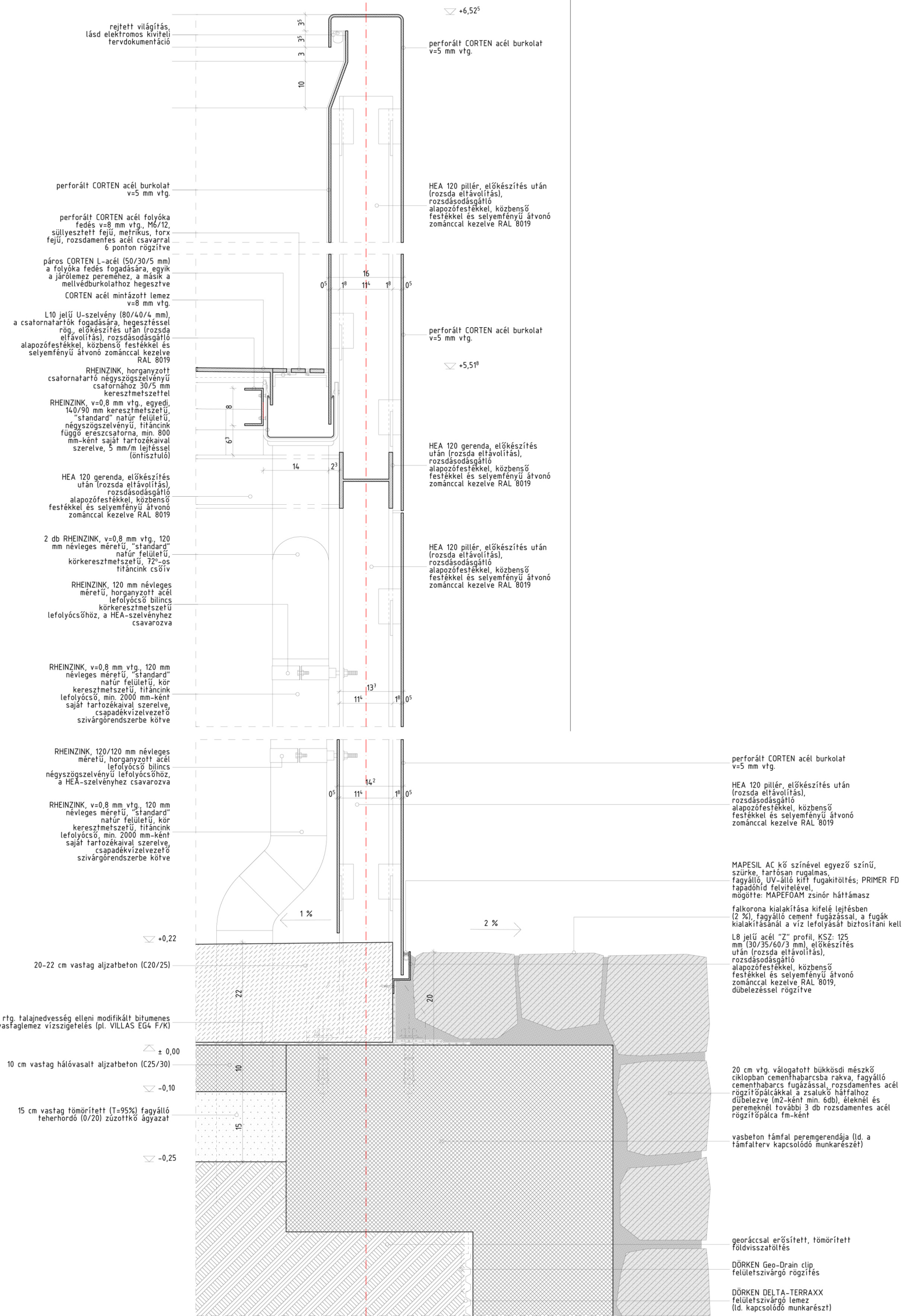
+6,52⁵
rejtett világítás, lásd elektromos kiviteli tervdokumentáció
perforált CORTEN acél burkolat v=5 mm vtg.
perforált CORTEN acél burkolat v=5 mm vtg.
HEA 120 pillér, előkészítés után (rozsda eltávolítás), rozsdásodásgátló alapozófestékkel, közbenső festékkel és selyemfényű átvonó zománccal kezelve RAL 8019
perforált CORTEN acél folyóka fedés v=8 mm vtg., M6/12, süllyesztett fejű, metrikus, torx fejű, rozsdamentes acél csavarral 6 ponton rögzítve
páros CORTEN L-acél (50/30/5 mm) a folyóka fedés fogadására, egyik a járólemez peremhez, a másik a mellvédburkolathoz hegesztve
CORTEN acél mintázott lemez v=8 mm vtg.
L10 jelű U-szelvény (80/40/4 mm), a csatornatartók fogadására, hegesztéssel rög., előkészítés után (rozsda eltávolítás), rozsdásodásgátló alapozófestékkel, közbenső festékkel és selyemfényű átvonó zománccal kezelve RAL 8019
perforált CORTEN acél burkolat v=5 mm vtg.
+5,51⁸
RHEINZINK, horganyzott csatornatartó négyszögszelvényű csatornához 30/5 mm keresztmetszettel
RHEINZINK, v=0,8 mm vtg., egyedi, 140/90 mm keresztmetszetű, "standard" natúr felületű, négyszögszelvényű, titáncink függő ereszcsatorna, min. 800 mm-ként saját tartozékaival szerelve, 5 mm/m lejtéssel (öntisztuló)
HEA 120 gerenda, előkészítés után (rozsda eltávolítás), rozsdásodásgátló alapozófestékkel, közbenső festékkel és selyemfényű átvonó zománccal kezelve RAL 8019
HEA 120 gerenda, előkészítés után (rozsda eltávolítás), rozsdásodásgátló alapozófestékkel, közbenső festékkel és selyemfényű átvonó zománccal kezelve RAL 8019
2 db RHEINZINK, v=0,8 mm vtg., 120 mm névleges méretű, "standard" natúr felületű, körkeresztmetszetű, 72°-os titáncink csőív
HEA 120 pillér, előkészítés után (rozsda eltávolítás), rozsdásodásgátló alapozófestékkel, közbenső festékkel és selyemfényű átvonó zománccal kezelve RAL 8019
RHEINZINK, 120 mm névleges méretű, horganyzott acél lefolyócső bilincs körkeresztmetszetű lefolyócsőhöz, a HEA-szelvényhez csavarozva
RHEINZINK, v=0,8 mm vtg., 120 mm névleges méretű, "standard" natúr felületű, kör keresztmetszetű, titáncink lefolyócső, min. 2000 mm-ként saját tartozékaival szerelve, csapadékvízelvezető szivárgórendszerbe kötve
RHEINZINK, 120/120 mm névleges méretű, horganyzott acél lefolyócső bilincs négyszögszelvényű lefolyócsőhöz, a HEA-szelvényhez csavarozva
RHEINZINK, v=0,8 mm vtg., 120 mm névleges méretű, "standard" natúr felületű, kör keresztmetszetű, titáncink lefolyócső, min. 2000 mm-ként saját tartozékaival szerelve, csapadékvízelvezető szivárgórendszerbe kötve
perforált CORTEN acél burkolat v=5 mm vtg.
HEA 120 pillér, előkészítés után (rozsda eltávolítás), rozsdásodásgátló alapozófestékkel, közbenső festékkel és selyemfényű átvonó zománccal kezelve RAL 8019
MAPESIL AC kő színével egyező színű, szürke, tartósan rugalmas, fagyálló, UV-álló kitt fugakitöltés; PRIMER FD tapadóhíd felvitelével, mögötte: MAPEFOAM zsinór háttámasz
falkorona kialakítása kifelé lejtésben (2 %), fagyálló cement fugázással, a fugák kialakításánál a víz lefolyását biztosítani kell
1 %
2 %
+0,22
L8 jelű acél "Z" profil, KSZ: 125 mm (30/35/60/3 mm), előkészítés után (rozsda eltávolítás), rozsdásodásgátló alapozófestékkel, közbenső festékkel és selyemfényű átvonó zománccal kezelve RAL 8019, dübelezéssel rögzítve
20-22 cm vastag aljzatbeton (C20/25)
1 rtg. talajnedvesség elleni modifikált bitumenes vasfaglemez vízszigetelés (pl. VILLAS EG4 F/K)
± 0,00
10 cm vastag hálóvasalt aljzatbeton (C25/30)
20 cm vtg. válogatott bükkösdi mészkő ciklopban cementhabarcsba rakva, fagyálló cementhabarcs fugázással, rozsdamentes acél rögzítőpálcákkal a zsalukő hátfalhoz dübelezve (m2-ként min. 6db), éleknél és peremeknél további 3 db rozsdamentes acél rögzítőpálca fm-ként
-0,10
15 cm vastag tömörített (T=95%) fagyálló teherhordó (0/20) zúzottkő ágyazat
vasbeton támfal peremgerendája (ld. a támfalterv kapcsolódó munkarészét)
-0,25
georáccsal erősített, tömörített földvisszatöltés
DÖRKEN Geo-Drain clip felületszivárgó rögzítés
DÖRKEN DELTA-TERRAXX felületszivárgó lemez (ld. kapcsolódó munkarészt)