

tetőtér + 20,70
 3. emelet + 17,50
 2. emelet + 12,00
 1. emelet + 6,00
 műemlék épület földszintje + 1,50 / 160
 új épület földszintje - 1,50
 pince - 5,00
 alagsor - 8,35
 mélygarázs - 11,30

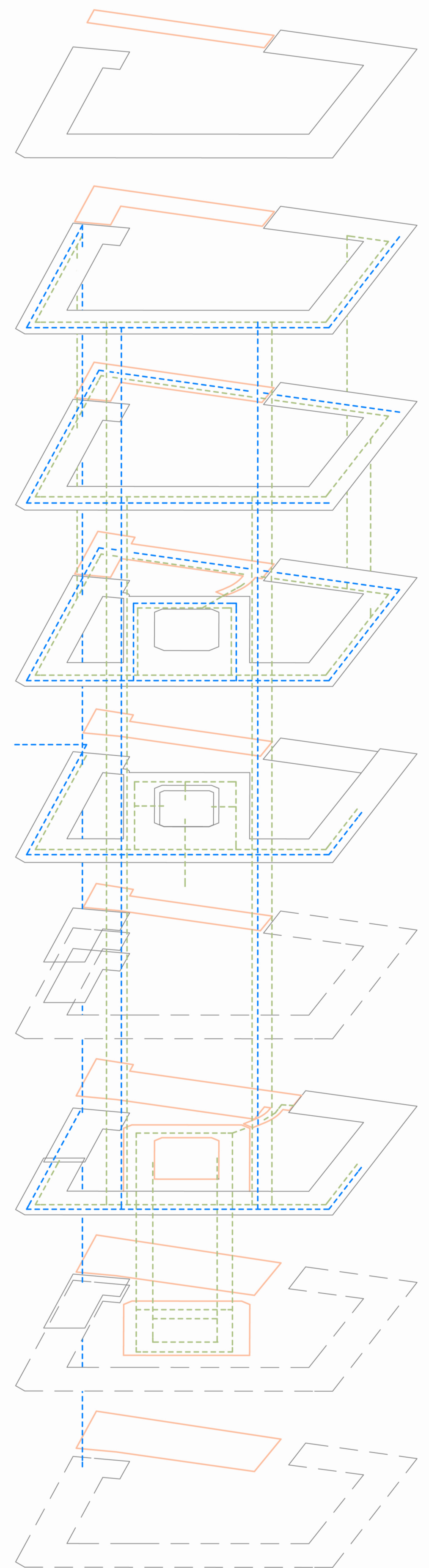
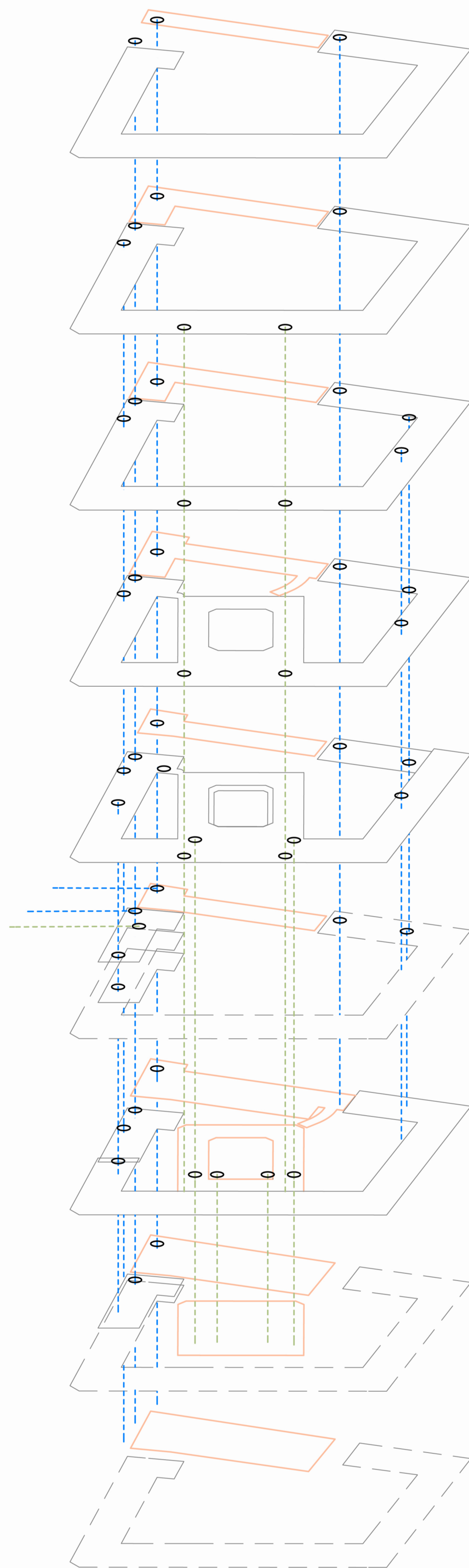
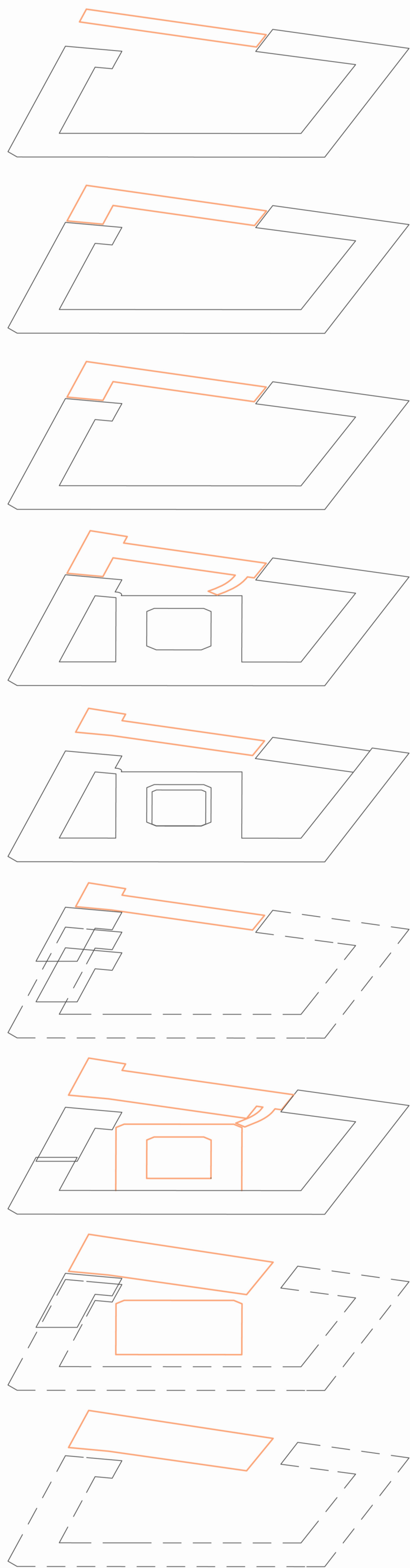

SZINTEK EGYMÁSFŐLÉ RENDEZŐDÉSE

KÖZLEKÉSI RENDSZER - BEJÁRATOK, LÉPCSŐHÁZAK

ÚTVONALAK - KÖZÖNSÉGFORGALOM ÉS KISZOLGÁLÓFORGALOM

