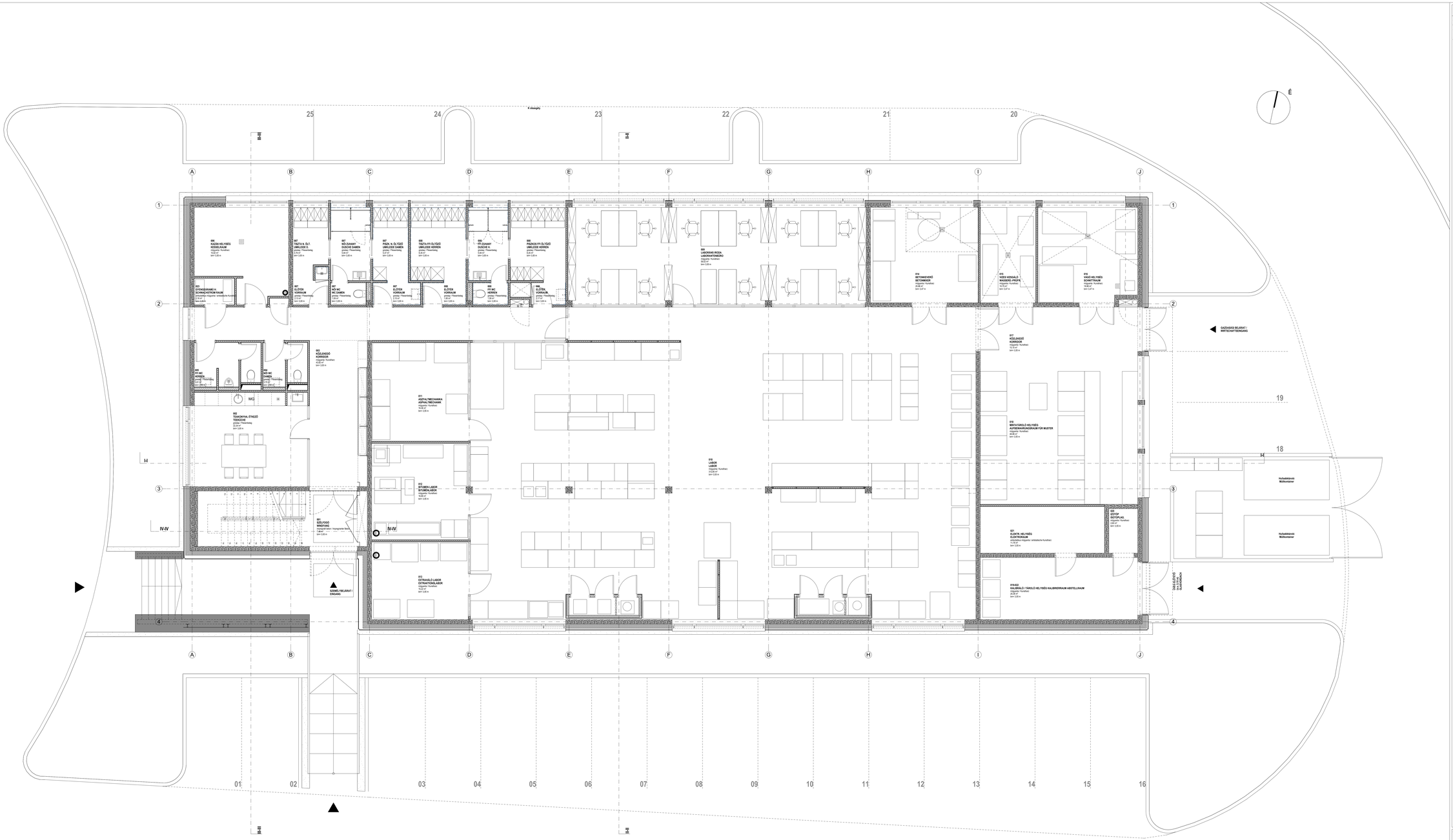

LEGENDE / JELMAGYARÁZAT

MASSE UND ANGABEN SIND VOM AUSFÜHRENDEN VERANTWORTLICH ZU PRÜFEN!
A MÉRETEK ÉS ADATOK A KIVITELEZŐ ÁLTAL A HELYSZÍNEN ELLENŐRZENDŐK!

TÜR- UND BRÜSTUNGSHÖHEN GELTEN AB FERTIGFUSSBODEN!
AZ AJTÓ- ÉS PARAPETMAGASSÁGOK A PADLÓSÍKTÓL ÉRTENDŐK!

FFH FERTIGFUSSBODENHÖHE / PADLÓBURKOLAT SÍKJA
RFH ROHFUSSBODENHÖHE / SZERKEZETI PADLÓSÍK
FFH/RFH FERTIGFUSSBODENHÖHE / PADLÓBURKOLAT SÍKJA ROHFUSSBODENHÖHE / SZERKEZETI PADLÓSÍK
PM BRÜSTUNGSHÖHE / PARAPETMAGASSÁG

BD BODENDURCHBRUCH / PADLÓÁTTÖRÉS
DD DECKENDURCHBRUCH / FŐDEMÁTTÖRÉS
WD WANDDURCHBRUCH / FALÁTTÖRÉS
FBA FUSSBODENAUSSPARUNG / PADLÓKIREKESZTÉS
BK BÖSCHUNGAL / PADLÓCSATORNA
SWS SENKR. WANDSCHLITZ / FÜGGŐLEGES FALMÉLYEDÉS
WWS WAAGER. WANDSCHLITZ / VÍZSZINTES FALMÉLYEDÉS
H- HEIZUNG / FŰTÉS
L- LÜFTUNG / SZELLŐZÉS
S- SANITÄR / SZANITER
K- KÄLTELEITUNG / HŰTÉS
E- ELEKTRO / ELEKTROMOS

BETON laut Schalplan / BETON zsalutzási terv alapján
STAHLBETON laut Schalplan / VASBETON zsalutzási terv alapján
UNTERBETON laut Schalplan / SZERKLŐBETON zsalutzási terv alapján
GIPS- WANDBAUPLATTEN / GIPSZ- ÉPÍTŐELEMEK
IMPREGNIERTE GIPS- WANDBAUPLATTEN / IMPREGNÁLT GIPSZKARTON
KIES / KAVICS
BODEN / TERMETT TALAJ
XPS WÄRMEDÄMMUNG / EXTRUDÁLT POLISZTIROLHAB HŐSZIGETELÉS
MINERALWOLLE WÄRMEDÄMMUNG / KŐZETGYAPOT HŐSZIGETELÉS

RF01 FUSSBODENAUFBAU laut Detailblatt / PADLÓRÉTEGREND részletrajzi lapok szerint
BRANDWAND : BRANDWAND NACH DIN 4102 / TŰZGÁTLÓ FAL, DIN 4102
"BR-WAND" : WAND IN DER BAUART VON BRANDWÄNDEN / TŰZGÁTLÓ FAL ÉRTÉSI MÓDJA SZERINT ÉPÜLT FAL

BODENABLAUF / PADLÓSZIFONLYÚ
FEUERLÖSCHER / TŰZOLTÓKÉSZÜLÉK
WANDHYDRANT / FALCSAP
KLINGEL, GEGENSPRECHANLAGE, ZUGANGSKONTROLLE, TÜRÖFFNER laut ELT.-Planung / CSENGŐ, BESZÉLŐ, BEJÁRATI ELLENŐRZÉS, AJTÓNYITÓ elektromos tervezés alapján

ÖFFNUNGEN / NYÍLÁSZÁRÓK:

E- ERDGESCHOSS / FÖLDSZINT
O- OBERGESCHOSS / EMELET
A- AUSSENBEREICH / HOMLOKZATI
I- INNENBEREICH / BELSŐ TÉRI
-T TÜR / AJTÓ
-F FENSTER / ABLAK
-V VITRINE / VITRIN
-TF TÜR UND FENSTER / AJTÓ ÉS ABLAK
-TV TÜR DER VITRINE / VITRINAJTÓ

BEISPIELE / PÉLDÁK:

E/A-01-T AUSSENTÜR IM ERDGESCHOSS / FÖLDSZINTI KÜLSŐ AJTÓ
O/A-03-T INNENTÜR IM OBERGESCHOSS / EMELETI BELSŐ AJTÓ
O/A-04-F AUSSENFENSTER IM OBERGESCHOSS / EMELETI KÜLSŐ ABLAK
E/I-05-TF INNENTÜR UND FENSTER IM EG / FÖLDSZINTI BELSŐ AJTÓ ÉS ABLAK
E/I-01-V INNERE VITRINE IM EG / FÖLDSZINTI BELSŐ VITRIN

BRANDSCHUTZTÜREN SIND NACH HERSTELLER-ZULASSUNG EINZUBAUEN!
A TŰZGÁTLÓ AJTÓKAT A GYÁRTÓI ENGEDÉLY SZERINT KELL BEÉPÍTENI!

456 DETAIL-HINWEIS / RÉSZLETJEL

GENERÁLTERVEZŐ	ÓBUDA ÉPÍTÉSZ STÚDIÓ KFT 1033 Budapest, Hévízi út 3/a.	
ÉPÍTTETŐ	**STRABAG ÉPÍTŐ ZRT.** 1135 Budapest, Szegedi út 35-37.	
ÉPÍTÉSZTERVEZŐ	**Olbert Krisztián**, vezető tervező, É1-01-4001 **Pákjár János**, igazgató **Belgya Anna**, építész tervező, É-13-1387	
TARTÓSZERK. TERVEZŐ	**Vértesy Tamás**, vezető tervező, TH-01-0076	
ÉPÜLETGÉPÉSZ TERVEZŐ	**Pavlics György, PPR-Plan Kft.**, vezető tervező, GI-101-8618	
ELEKTROMOS TERVEZŐ	**Ivanics Zoltán, PROVILL Kft.**, vezető tervező, VI-01-0116/5	
PROJEKT	**STRABAG TPA-LABOR** Budapest, IX. ker. Illatos út 8., Hrsz.: 38189/8	munkaszám: 168-05/2012
TERVFAJTA	**ZUSTANDSPLAN MEGVALÓSULÁSI TERV**	m=1:50 2014.07.17.
TERVLAP	Grundriss EG / Földszinti alaprajz	**K-02**